



Commission for Real Property Claims of Displaced Persons and Refugees

Opjina : BIJELJINA

Posjedovni list : 607

Katastarski srez BIJELJINA
Katastarska opjina PATKOVA^A

Computer : SAR-INVENT5
ID : 12
Date : 11/2/2009

| Katbr. | Posjedni | DIO | SV |
|--------|---|-----|----|
| 46057 | SIZ VODOPRIVREDE BIH SARAJEVO SARAJEVO | 1/1 | 1 |

| Dio | Blok | Osnb | Podb | Brpl | Brsk | Naziv parcel | Kultura | Klasa | Povr(ina Br.prom. |
|-----|------|------|------|------|------|--------------|---------|-------|-------------------|
| 000 | 1660 | 0 | 2 | 315 | | | Kanal | 2 | 2 41 43 202/90 |

Pov. Ukupno: 2 41 43

UNIJETI KAD 1997



РЕПУБЛИКА СРПСКА
РЕПУБЛИЧКА УПРАВА ЗА ГЕОДЕТСКЕ
И ИМОВИНСКО-ПРАВНЕ ПОСЛОВЕ
БАЊАЛУКА

ПОДРУЧНА ЈЕДИНИЦА
БИЈЕЉИНА

Општина : БИЈЕЉИНА
Катастарски срез : БИЈЕЉИНСКИ СРЕЗ
Катастарска општина : ПАТКОВАЧА
Број : ~~0-0-16248/2009~~ 2.11/952-117/09
Датум : 10.11.2009

На основу члана 32. Закона о премјеру и катастру непокретности ("Службени гласник Републике Српске", број 34/06), на захтјев ОХР из издаје се

ЛИСТ НЕПОКРЕТНОСТИ - ПРЕПИС

број: 607/0

А лист

| Подаци о кориснику на земљишту | | | |
|--------------------------------|------------------------------------|------------------------------------|-------------|
| Матични број | Индикације корисника на земљишту | Сједиште или пребивалиште и адреса | Део посјела |
| 0000001793250 | ДСРС -РЕПУБЛИЧКА ДИРЕКЦИЈА ЗА ВОДЕ | БИЈЕЉИНА, М.ОБИЛИЋА 51 | 1/1 |

| Подаци о земљишту | | | | | | | | |
|-------------------|--------|--------|-------------------|-----------------|----------|--------|------|------|
| Број парцеле | Број | План | Потес или | Начин коришћења | Површина | Приход | СП | |
| Број | Подбр. | зграде | улица и кућни бр. | | | | | |
| 1033 | 2 | | 17 40 | ДРИНА-ДАШНИЦА | канал | 6231 | 0.00 | 0/ 0 |
| 1660 | | | 23 15 | ДРИНА-ДАШНИЦА | канал | 24173 | 0.00 | 0/ 0 |

LINES 12 SRPS -

Укупно: 30404 0.00

Накнада за овај ЛИСТ НЕПОКРЕТНОСТИ је наплаћена на основу члана 2. Закона о накнадама за кориштење података премјера и катастра некретнина ("Службени гласник Републике Српске", бр. 19/96) и члана 2. Одлуке о висини накнаде за кориштење података премјера и катастра некретнина и вршење услуга Републичке управе за геодетске и имовинско-правне послове ("Службени гласник Републике Српске", бр. 34/98), у износу од 0.00 КМ.

Шеф подручне јединице:



Драгутин Амичић дипл.инж.

Подручна јединица БИЈЕЉИНА

КОПИЈА КАТАСТАРСКОГ ПЛАНА

Размјера 1: 2500

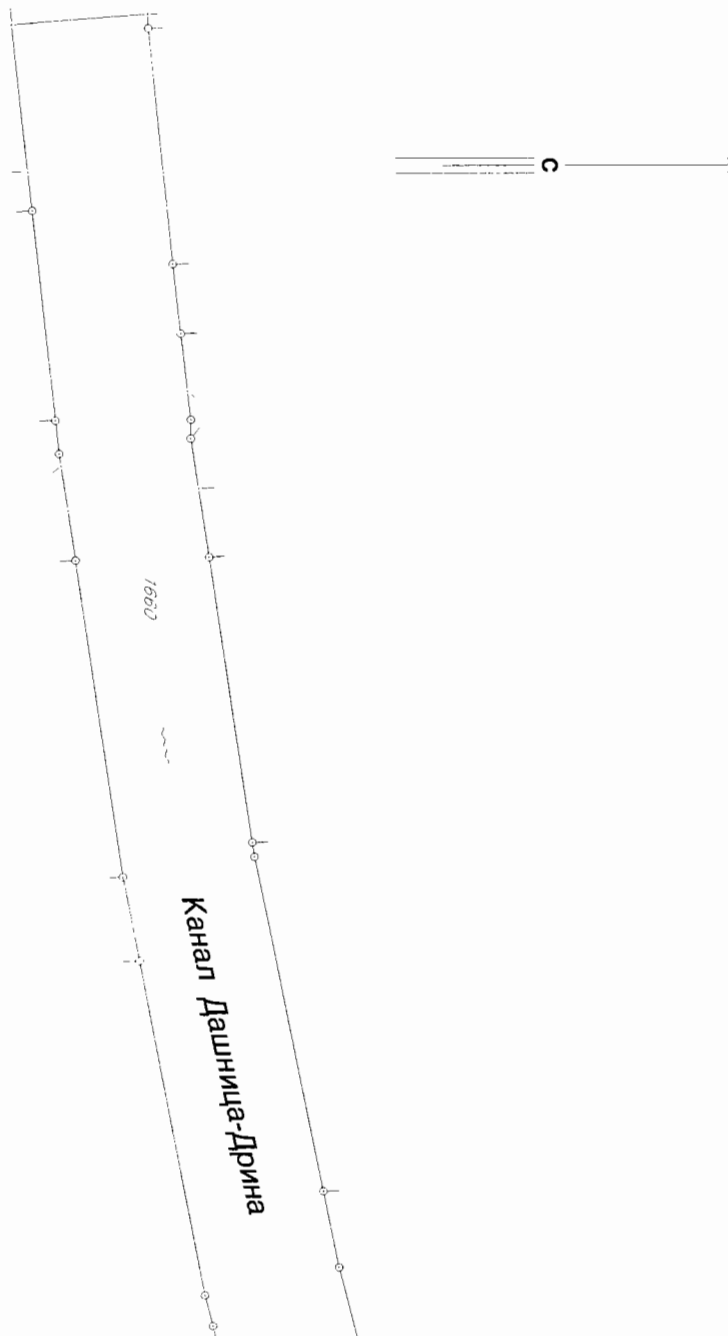

Број протокола: 21.12/952-117/09

Мјесто и датум: Бијељина, 10.11.2009.

Израдио:
Јелена Ђ.



Овјерава:

Милорад Бук...

Подручна јединица БИЈЕЉИНА

КОПИЈА КАТАСТАРСКОГ ПЛАНА

Размјера 1: 1000

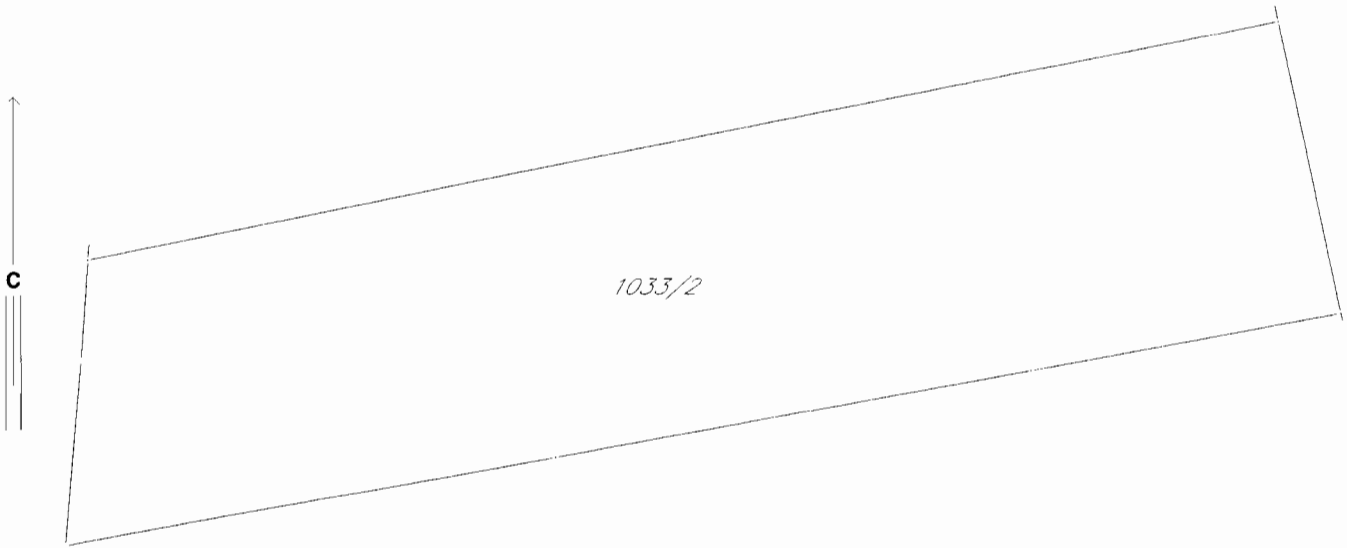

Катастарски подаци:

| Број посједовног листа | Број парцеле | | Култура и класа | Површина | Посједник |
|------------------------|--------------|---------------|-----------------|----------|-----------|
| | Нови премјер | Стари премјер | | | |
| | | | | | |
| | | | | | |
| | | | | | |
| | | | | | |
| | | | | | |

Број протокола: 21.12/352-117/09

Мјесто и датум: Бијељина, 12.11.2009,

Израдио:

Јолан Ц.

Овјерава:

Михајловић С.



ORGAN KOJI VODI JAVNU EVIDENCIJU (naziv, sjedište, kontakt-podaci, ovlašteno službeno lice):
Т/У БИЈЕЉИНА

| Rbr. | ПОДАЦИ О НЕКРЕТНИМАМА (prema posljednjem stanju u katastru) | | |
|------|---|---|---|
| 1. | НАЗИВ ПОЛИТИЧКЕ ОПШТИНЕ / ОПШТИНЕ | БИЈЕЉИНА | |
| 2. | НАЗИВ КАТАСТАРСКЕ ОПШТИНЕ / ОПШТИНЕ | ПАТКОВАЦА | |
| 3. | БРОЈ ПОСЈЕДОВАНОГ-ЛИСТА ЛИСТА НЕПОКРЕТНОСТИ | 607 | |
| 4. | БРОЈ КАТАСТАРСКЕ PARCELE (stari i novi premjer) | NOVI OPERAT | 1033/2 , 1660 , |
| | | STARI OPERAT | Дуго 95/1 , Дуго 75/2 , Дуго 70/3 КОМАСАЦИЈА |
| 5. | OZNAKA PARCELE | КАНАЛ , КАНАЛ ДРИНА - ДАШНИЦА | |
| 6. | POVRSINA PARCELE | 6231 м ² , 24113 м ² , | |
| 7. | ПОДАЦИ О ПОСЈЕДНИКУ (1 dio posjeda) | ДЦРС - ПЕНУБИЧКА ДИРЕКЦИЈА ЗА БОДЕ БИЈЕЉИНА , МУШОША ОБИЛИЦА | |
| 8. | OSTALE NAPOMENE | ИЛ ОСНОВ ДОПУСА РТУ БР 01/952-21/03 | |