



Република Српска
Републичка управа за геодетске
и имовинско-правне послове
Бања Лука

**ПОДРУЧНА ЈЕДИНИЦА
ЗВОРНИК**

Општина: ЗВОРНИК
Катастарски срез: ЗВОРНИЧКИ
Катастарска општина: Табанци
Број: 21.21-952.1-1-5317/2009
Датум: 12. 11. 2009

На основу члана 10. став 1. Закона о одржавању премјера и катастра земљишта ("Службени гласник Републике Српске", број 19/96), на захтјев

ОХР САРАЈЕВО-ТИМ ЗА ПОПИС ДРЖАВНЕ ИМОВИНЕ
из , САРАЈЕВО

издаје се

**ПОСЈЕДОВНИ ЛИСТ - ПРЕПИС
број: 568 / 0**

Подаци о посједнику на земљишту			
Матични број	Индикације посједника	Сједиште или пребивалиште и адреса	Део посједа
0000000025031	ССРЊ-МЈЕСНА КОНФЕРЕНЦИЈА ПОСЕДНИК	ТАБАНЦИ	1/1

Подаци о земљишту									
Блок	Број парцеле основни подброј	План Скица	Потес Култура	Класа	Површина м2	Приход	СП Припис	Примједба	
	820	004 000	ДРУШТВЕНИ ДОМ Пашвијак	2	270 270	.29 .29	0/ 0		

Накнада је ослобођена на основу члана 7. Закона о накнадама за коришћење података премјера и катастра некретнина и вршење услуга у области премјера и катастра некретнина ("Службени гласник РС", бр. 19/96).

Шеф подручне јединице:



[Handwritten signature]

Op}ina : ZVORNIK

Posjedovni list : 568

Computer : SAR-INVENT5

ID : 12

Date : 10/8/2009

Katastarski srez Zvornik

Katastarska op}ina Tabanci

Katbr.	Posjedni	DIO	SV
25031	SSRNJ-MJESNA KONFERENCIJA TABANCI	1/1	

Dio	Blok	Osnb	Podb	Brpl	Brsk	Naziv parcel	Kultura	Klasa	Površina	Br.prom.
000	820	✓	0	4	0	DRU[TVENI DOM	Pa(njak	2	2 70	✓ 2/88
Pov. Ukupno:									2 70	

КОПИЈА КАТАСТАРСКОГ ПЛАНА

Размјера 1: 2500

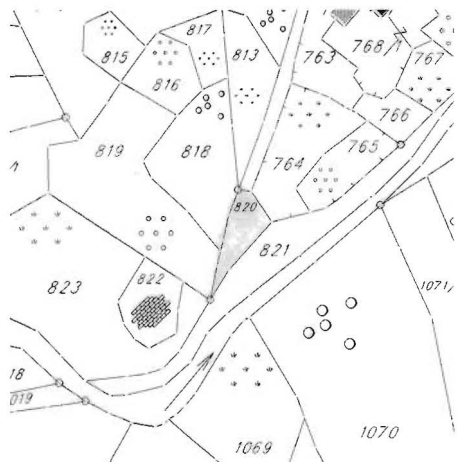

Стари број
к.т. 266/223
К.О. Табанци

Катастарски подаци: 21.2/3521-3-443/09

Број посједовног листа	Број парцеле		Култура и класа	м ²	Посједник
	Нови премјер	Стари премјер			
568	820	"Зручњивени дом" бачињ. 21.		270	ССРН - Мјесна конференција 1/1 Табанци

Мјесто и датум: Зворник, 12.11.2009.

Израдио:

М. Лазаревић

Овјерава:



ORGAN KOJI VODI JAVNU EVIDENCIJU (naziv, sjedište, kontakt-podaci, ovlašteno službeno lice):

РЕПУБЛИЧКА УПРАВА ЗА ГЕОДЕТСКЕ И ИМОВИНСКО-ПРАВНЕ ПОСЛОбЕ БАНЈА ЛУКА
П.З. ЗВОРНИК

Rbr.	PODACI O NEKRETNINAMA (prema posljednjem stanju u katastru)	
1.	NAZIV POLITIČKE OPŠTINE / OPĆINE	ЗВОРНИК
2.	NAZIV KATASTARSKE OPŠTINE / OPĆINE	ТАБАНИЦИ
3.	BROJ POSJEDOVNOG LISTA	568
4.	BROJ KATASTARSKE PARCELE (stari i novi premjer)	КП.820 (КЧ.266/223)
5.	OZNAKA PARCELE	
6.	POVRŠINA PARCELE	270 m ²
7.	PODACI O POSJEDNIKU (i dio posjeda)	ССРП - МЈЕСНА КОНФЕРЕНЦИЈА 1/1 ТАБАНИЦИ
8.	OSTALE NAPOMENE	



Handwritten signature or initials in blue ink.