



Република Српска  
Републичка управа за геодетске  
и имовинско-правне послове  
Бања Лука

**ТЕСЛИЋ**  
**ПОДРУЧНА ЈЕДИНИЦА ТЕСЛИЋ**

Општина: ТЕСЛИЋ  
Катастарски срез: ТЕСЛИЋ  
Катастарска општина: РАСТУША  
Број: 21.46-952.1-1-6530/2009  
Датум: 11. 11. 2009

На основу члана 10. став 1. Закона о одржавању премјера и катастра земљишта ("Службени гласник Републике Српске", број 19/96), на захтјев

из ,  
издаје се

**ПОСЈЕДОВНИ ЛИСТ - ПРЕПИС**  
**број: 404 / 0**

Подаци о посједнику на земљишту			
Матични број	Индикације посједника	Сједиште или пребивалиште и адреса	Део посједа
0000000030322	Д.С. ССРН ПОДРУЖНИЦА РАТУСА КОРИСНИК ДС	РАТУСА	1/1

Подаци о земљишту									
Блок	Број парцеле основни подброј	План скица	Потес Култура	Класа	Површина м2	Приход	СП Припис	Примједба	
	316	6	ПЛАЦ њива	7	900	1.43	0/ 0	Д	
		7	ПЛАЦ њива	7	1100	1.74	0/ 0	Д	
					2000	3.17			

Накнада за овај ПРЕПИС је наплаћена на основу члана 2. Закона о накнадама за коришћење података премјера и катастра некретнина ("Службени гласник РС", бр. 19/96) и члана 2. Одлуке о висини накнаде за коришћење података премјера и катастра некретнина и вршење услуга Републичке управе за геодетске и имовинско-правне послове ("Службени гласник РС", бр. 34/98), у износу од 10.00 КМ.

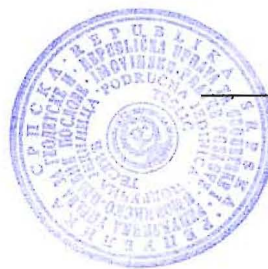

Шеф подручне јединице:



**РЕПУБЛИКА СРПСКА**  
**РЕПУБЛИЧКА УПРАВА ЗА ГЕОДЕТСКЕ**  
**И ИМОВИНСКО-ПРАВНЕ ПОСЛОВЕ**  
**БАЊАЛУКА**

**ПОДРУЧНА ЈЕДИНИЦА**  
**ТЕСЛИЋ**

Општина : ТЕСЛИЋ  
Катастарски срез : ТЕСЛИЋ  
Катастарска општина : РАСТУША  
Број : 21.0--0-468/2009  
Датум : 20.11.2009

На основу члана 32. Закона о премјеру и катастру непокретности ("Службени гласник Републике Српске", број 34/06), па захтјев из издаје се

**ЛИСТ НЕПОКРЕТНОСТИ - ПРЕПИС**

број: 122 / 0 ≡ 404

**А лист**

Подаци о кориснику на земљишту			
Матични број	Индикације корисника на земљишту	Сједиште или пребивалиште и адреса	Дно посједа
0000001152840	МЈЕСНА ЗАЈЕДНИЦА	РАСТУША	1/1

Подаци о земљишту							
Број парцеле	Број зграде	План скица	Потес или улица и кућни бр.	Начин коришћења	Површина	Приход	СП
1512			КАРАУЛА	Ливада 4.класе	1654	4.16	0/ 0
	1	9 32	КАРАУЛА	Зграда ДПЗ,ДПО,СИЗ	284	0.00	0/ 0
Укупно:					1938	4.16	

**А1 лист**

Подаци о кориснику на згради				
Матични број	Индикације корисника	Дно посједа	Број подул.	Примједба
0000001152840	Сједиште или пребивалиште и адреса МЈЕСНА ЗАЈЕДНИЦА РАСТУША	1/1	1	

Подаци о згради и посебним дјеловима зграде								
Број подул.	Број парцеле		Број зграде	Објект Број улаза	ПДЗ Год. изг.	Начин коришћења Врста објекта и основ изградње	Површина Спратност	СП
	Основни	Подбр.						
1	1512			254	1 980	Посл.простор у ванприв 11 СТАЛНИ СА ДОЗВОЛОМ	291 ПР	0/ 0
1			1		980	Зграда ДПЗ,ДПО,СИЗ 11 СТАЛНИ СА ДОЗВОЛОМ	284	0/ 0

Накнада је ослобођена на основу члана 7. Закона о накпадама за коришћење података премјера и катастра непокретности ("Службени гласник РС", бр 19/96).



Шеф подручне јединице:

*Слободан Бурковић*  
СЛОБОДАН БУРКОВИЋ



Република Српска  
Републичка управа за геодетске  
и имовинско-правне послове  
Бања Лука

**ТЕСЛИЋ**  
**ПОДРУЧНА ЈЕДИНИЦА ТЕСЛИЋ**

Општина: ТЕСЛИЋ  
Катастарски срез: ТЕСЛИЋ  
Катастарска општина: РАСТУША  
Број: 21.0--0-467/2009  
Датум: 18. 11. 2009

На основу члана 10. став 1. Закона о одржавању премјера и катастра земљишта ("Службени гласник Републике Српске", број 19/96), на захтјев

из ,  
издаје се

**ПОСЈЕДОВНИ ЛИСТ - ПРЕПИС**  
**број: 404 / 0**

Подаци о посједнику на земљишту			
Матични број	Индикације посједника	Сједиште или пребивалиште и адреса	Дно посједа
0000000030322	Д.С. ССРН ПОДРУЖНИЦА РАСТУСА КОРИСНИК ДС	РАСТУСА	1/1

Подаци о земљишту									
Блок	Број парцеле	План	Потес	Класа	Површина	Приход	СП	Примједба	
основни	подброј	скица	Култура		м2		Припис		
	316	6	ПЛАЦ њива	7	900	1.43	0/ 0	Д	
		7	ПЛАЦ њива	7	1100	1.74	0/ 0	Д	
					2000	3.17			

Накнада је ослобођена на основу члана 7. Закона о накнадама за коришћење података премјера и катастра некретнина и вршење услуга у области премјера и катастра некретнина ("Службени гласник РС", бр. 19/96).

ПЛ 404 ≡ ЛН 122

Шеф подручне јединице:

КАТАСТАР ЗЕМЉИШТА СТАЉБЕН ВАМ СНАТЕ  
НА СНАЗМ КАТ. НЕПОКРЕТНОСТУ

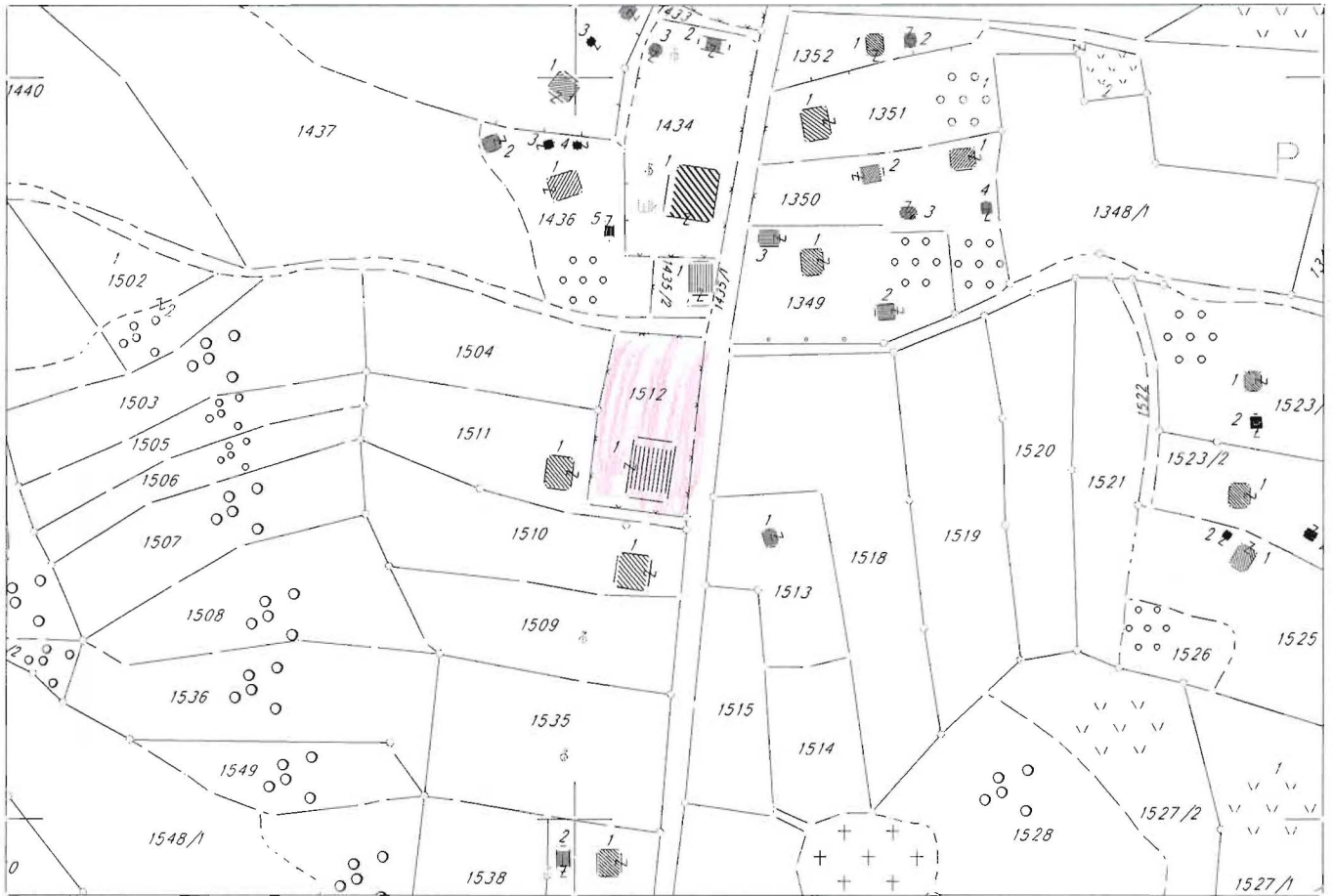

*Zypr...*

ORGAN KOJI VODI JAVNU EVIDENCIJU (naziv, sjedište, kontakt-podaci, ovlašteno službeno lice):  
Služba za imovinsko pravne, stambene geodetske poslove i katastar nekretnina Opština Teslic

Rbr.	PODACI O NEKRETNINAMA (prema posljednjem stanju u katastru)	
01.	NAZIV POLITIČKE OPŠTINE / OPĆINE	Teslic
02.	NAZIV KATASTARSKE OPŠTINE / OPĆINE	Rastusa
03.	BROJ POSJEDOVNOG LISTA	404
04.	BROJ KATASTARSKE PARCEL (stari i novi premjer)	n.p. 316/6 i 316/7
5.	OZNAKA PARCELE	
06.	POVRŠINA PARCELE	2000 m2
07.	PODACI O POSJEDNIKU (i dio posjeda)	D.S.SSRN podružnica Rastusa
08.	OSTALE NAPOMENE	