



Република Српска
Републичка управа за геодетске
и имовинско-правне послове
Бања Лука

ПОДРУЧНА ЈЕДИНИЦА
ПРИЈЕДОР

Општина: ПРИЈЕДОР
Катастарски срез: ПРИЈЕДОР
Катастарска општина: КОЗАРАЦ
Број: 21.35-952.1-1-1/2009
Датум: 11. 11. 2009

27

На основу члана 10. став 1. Закона о одржавању премјера и катастра земљишта ("Службени гласник Републике Српске", број 19/96), на захтјев

издаје се

ПОСЈЕДОВНИ ЛИСТ - ПРЕПИС број: 349 / 1

Подаци о посједнику на земљишту			
Матични број	Индикације посједника	Сједиште или пребивалиште и адреса	Део посједа
0000000028192	ДР СВ СПОМЕН ДОМ МРАКОВИЦА ПОСЈЕДНИК	КОЗАРАЦ ДЕРА 261	1/1

Подаци о земљишту									
Блок	Број парцеле	План	Потес	Класа	Површина	Приход	СП	Примједба	
	основни	подброј	Скица	Култура	м2		Припис		
	32		022 0	СПОМЕН ДОМ двориште		785	.00	0/ 0	нема
		1		кућа		108	.00	0/ 0	нема
33	1		022 0	СПОМЕН ДОМ шума	1	539	4.30	0/ 0	нема
		2	022 0	СПОМЕН ДОМ пашњак	2	7168	5.88	0/ 0	нема
34	1		018 0	ЛЈЕЧИЛИШТЕ двориште		3399	.00	0/ 0	нема
		1		кућа		1121	.00	0/ 0	нема
		2	018 0	ЛЈЕЧИЛИШТЕ пашњак	2	2400	1.97	0/ 0	нема
		3	018 0	ЛЈЕЧИЛИШТЕ пашњак	2	610	.50	0/ 0	нема
		4	018 0	ЛЈЕЧИЛИШТЕ пашњак	2	400	.33	0/ 0	нема
499			018 0	РЕЗЕРВОАР прерада дрвета-брента		28	.00	0/ 0	нема
					16558	12.98			

Накнада је ослобођена на основу члана 7. Закона о накнадама за коришћење података премјера и катастра некретнина и вршење услуга у области премјера и катастра некретнина ("Службени гласник РС", бр. 19/96).



Штамп подручне јединице:

Подручна јединица ПРИЈЕРОП

КОПИЈА КАТАСТАРСКОГ ПЛАНА

Размјера 1: 2500

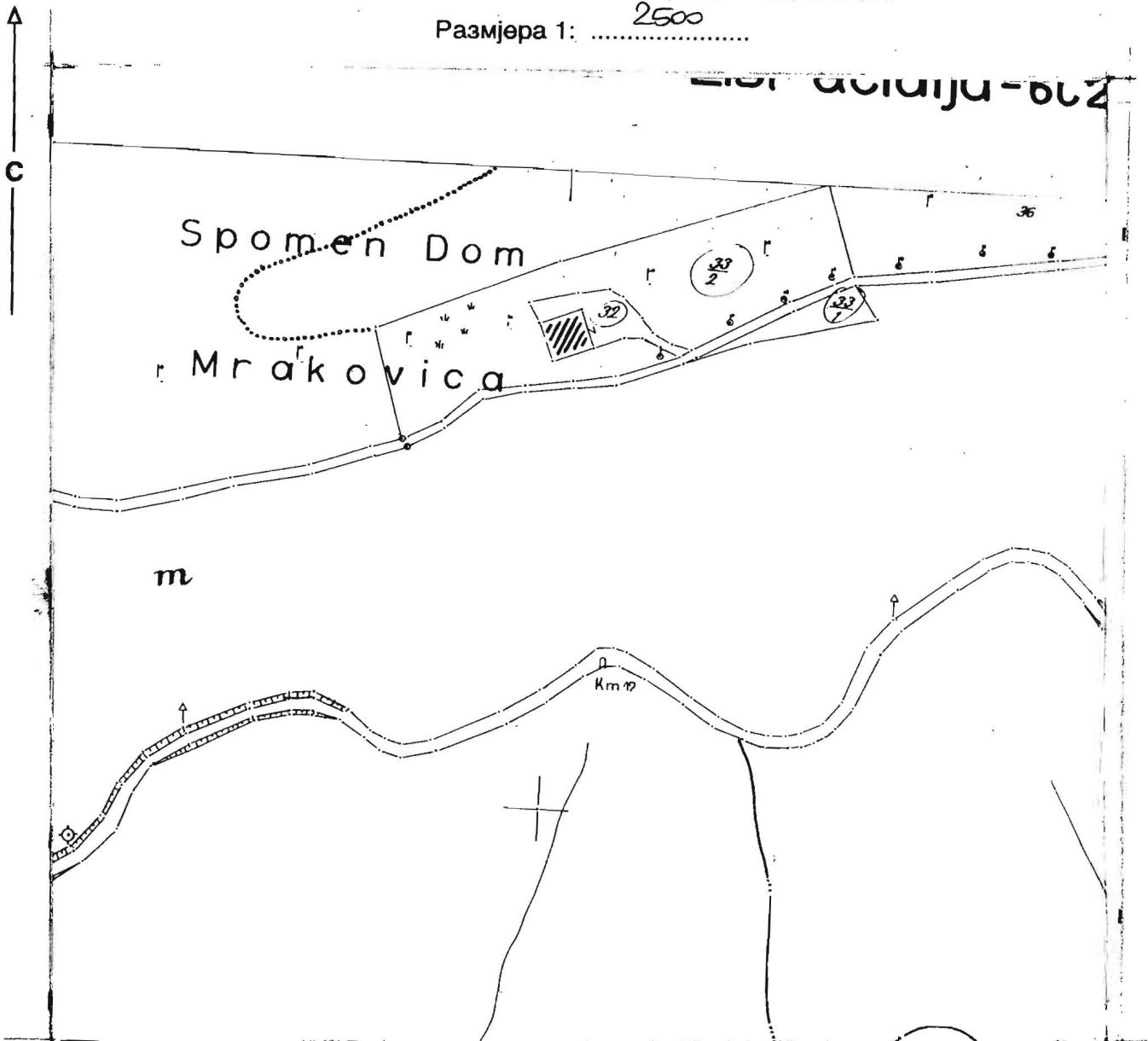

Катастарски подаци:

Број посједовног листа	Број парцеле		Култура и класа	м ²	Посједник
	Нови премјер	Стари премјер			
349	32		ЉВОРИШТЕ	785	СПОМЕН ДОМ МРАКОВИЦА
			КУЋА	108	
	33/1		ШУМА 1.	589	
	33/2		ПАШЊАК 2.	7168	

Мјесто и датум: ПРИЈЕРОП, 11. 11. 2009

Израдио:

Spolita



Подручна јединица ПРИЈЕДОР

КОПИЈА КАТАСТАРСКОГ ПЛАНА

Размјера 1: 2500



Катастарски подаци:

Број посједовног листа	Број парцеле		Култура и класа	м ²	Посједник
	Нови премјер	Стари премјер			
349	34/1		ЗВОРИШТЕ	33 99	СПОМЕН ДОМ МРАКОВИЦА
			КУЋА	11 21	
	34/2		ПАШЊАК 2.	24 00	
	34/3		ПАШЊАК 2.	6 10	
	34/4		ПАШЊАК 2.	4 00	

Мјесто и датум: ПРИЈЕДОР, 11. 11. 2009

Израдио:

Spolih c.



рава:

C.

Подручна јединица ПРУЈЕЛОР

КОПИЈА КАТАСТАРСКОГ ПЛАНА

Размјера 1: 2500

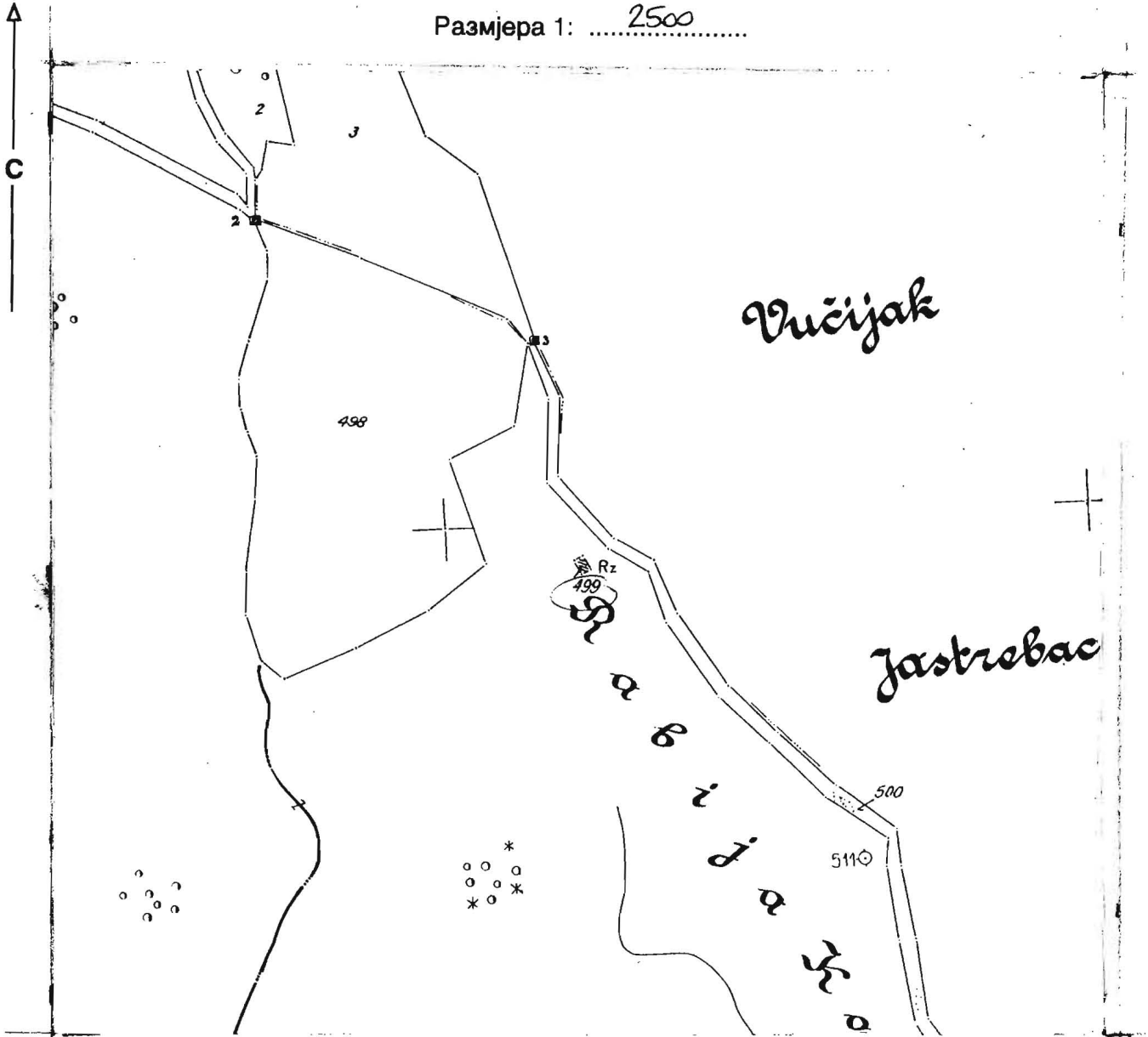

Катастарски подаци:

Број посједовног листа	Број парцеле		Култура и класа	м²	Посједник
	Нови премјер	Стари премјер			
349	499		БРЕНТА	28	СТОМЕН ЗОМ МРАКОВИЦА

Мјесто и датум: ПРУЈЕЛОР, 11.11.2009.

Израдио:

Speluh S.

Одобрава:



Speluh S.

ORGAN KOJI VODI JAVNU EVIDENCIJU (naziv, sjedište, kontakt-podaci, ovlašteno službeno lice):

OPĆINA

..... Prijedor.....

Rbr.	PODACI O NEKRETNINAMA (prema posljednjem stanju u katastru)	
1.	NAZIV POLITIČKE OPŠTINE / OPĆINE	Prijedor
2.	NAZIV KATASTARSKE OPŠTINE / OPĆINE	Kozarac
3.	BROJ POSJEDOVNOG LISTA	349/1
4.	BROJ KATASTARSKE PARCELE (stari i novi premjer)	32,33/1 33/2,34/1 idr.
5.	OZNAKA PARCELE	Dvorište, kuća, šuma, pašnjak, kuća, pašnjak,
6.	POVRŠINA PARCELE	16558
7.	PODACI O POSJEDNIKU (i dio posjeda)	Spomen dom Mrakovica sa dijelom 1/1
8.	OSTALE NAPOMENE	

*) Opšte i ažurirane informacije dostupne na: www.ohr.int/popisdrzavneimovine

Opština : PRIJEDOR

Posjedovni list : 349

Computer : SAR-INVENT5

ID : 12

Katastarski srez PRIJEDOR (710)

Date : 10/12/2009

Katastarska opština KOZARAC

Katbr.	Posjedni	DIO	SV
28192	DR SV SPOMEN DOM MRAKOVICA KOZARAC DERA 261	1/1	

Dio	Blok	Osnb	Podb	Brpl	Brsk	Naziv parcel	Kultura	Klasa	Površina	Br.prom.
		32	0	22		SPOMEN DOM	Kuća i zgrada		1 08	
							Dvorište		7 85	
		33	1	22		SPOMEN DOM	[UMA	1	5 39	
		33	2	22		SPOMEN DOM	PA[NJAK	2	71 68	
		34	1	18		LJEVILI[TE	Kuća i zgrada		11 21	
							Dvorište		33 99	
		34	2	18		LJEVILI[TE	PA[NJAK	2	24 00	
		34	3	18		LJEVILI[TE	PA[NJAK	2	6 10	
		34	4	18		LJEVILI[TE	PA[NJAK	2	4 00	
		499	0	18		REZERVOAR	Objekt spoljnog vo		28	

Pov. Ukupno: 1 65 58