



Commission for Real Property Claims of Displaced Persons and Refugees

1

Opština : NOVO SARAJEVO

Posjedovni list : 451

Computer : SAR-INVENT5

ID : 12

Katastarski srez SARAJEVO

Katastarska opština Novo Sarajevo I

Date : 10/7/2009

| Katbr. | Posjedni | DIO | SV |
|--------|--|-----|----|
| 2823 | DR@AV SEKRET ZA NAR ODBRANU BEOGRAD | 1/1 | D |

| Dio | Blok | Osnb | Podb | Brpl | Brsk | Naziv parcel | Kultura | Klasa | Površina | Br.prom. |
|-----|------|------|------|------|------------------|---------------|---------|----------|----------|----------|
| 000 | 179 | 1 | 3 | 8 | REZERVAR | Livada | 3 | 2 18 | ✓ | 53/75 |
| 000 | 179 | 2 | 3 | 8 | LOVJENSKA | Livada | 3 | 46 | ✓ | 14/75 |
| 000 | 179 | 3 | 3 | 8 | REZERVAR | Kuja i zgrada | 0 | 11 | ✓ | 53/75 |
| | | | | | | Livada | 3 | 5 80 | ✓ | 53/75 |
| 000 | 3355 | 1 | 20 | 166 | PARK | Park | 0 | 21 30 06 | | 15/83 |
| 000 | 3355 | 2 | 18 | 149 | PARK | Park | 0 | 90 | | 104/76 |
| 000 | 3355 | 4 | 18 | 149 | PARK | Park | 0 | 1 40 | | 104/76 |
| 000 | 3355 | 6 | 20 | 166 | PARK | Park | 0 | 3 10 | | 15/83 |
| 000 | 3777 | 0 | 22 | 195 | OSJEJKA | Kuja i zgrada | 0 | 18 21 | ✓ | 160/88 |
| 000 | 3965 | 1 | 25 | 198 | JOVANA CVIJIJA | Kuja i zgrada | 0 | 7 57 | ✓ | 95/87 |
| | | | | | | Dvorište | 0 | 1 96 35 | ✓ | 95/87 |
| 000 | 3965 | 3 | 25 | 198 | JOVANA CVIJIJA | Dvorište | 0 | 2 60 | ✓ | 95/87 |
| 000 | 3969 | 1 | 25 | 199 | ILID@ANSKA CESTA | Dvorište | 0 | 64 48 | ✓ | 1/90 |
| 000 | 3969 | 4 | 25 | 199 | ILID@ANSKA CESTA | Dvorište | 0 | 3 50 | ✓ | 95/87 |
| 000 | 3989 | 0 | 25 | 283 | ILID@ANSKA CESTA | Kuja i zgrada | 0 | 5 60 | ✓ | |
| 000 | 3992 | 0 | 25 | 283 | ILID@ANSKA CESTA | Kuja i zgrada | 0 | 5 12 | ✓ | |
| 000 | 3994 | 0 | 25 | 283 | ILID@ANSKA CESTA | Kuja i zgrada | 0 | 5 60 | ✓ | |
| 000 | 4117 | 2 | 17 | 203 | PARK | Park | 0 | 24 30 | ✓ | 104/76 |
| 000 | 4331 | 2 | 18 | 147 | PARK | Park | 0 | 26 | ✓ | 104/76 |

Ukupno: 24 77 60

10/7/2009

OVAJ PL UMIJETI KAO
STANJE 01 12 1991.

Page 1 of 1

BOSNA I HERCEGOVINA
 FEDERACIJA BOSNA I HERCEGOVINA
 KANTON SARAJEVO
 OPĆINA NOVO SARAJEVO
 Služba za imovinsko-pravne i geodetske
 poslove i katastar nekretnina
 Broj:08-30-2947/09
 Datum: 24.09.2009. godine

PREPIS POSJEDOVNOG LISTA 451/21

Katastarski srez: Sarajevo
 Katastarska općina: Novo Sarajevo I

Strana: 1

| Katastarski broj | Prezime i ime i adresa korisnika | Dio posjeda | SV | Sp.prom/god | Mjesto stan. |
|------------------|--|-------------|----|-------------|--------------|
| 2823 | DRŽAV SEKRET ZA NAR ODBRANU BEOGRAD | 1/1 | D | 110/1989 | 450 123 |

| Parcela Dio Osnov Pbr. | Plan | Ski | Naziv Parcele | Naziv Kulture | Kl. | Površina Ha a m2 | Katastarski Prin. Prihod | Prin. Vla. | Sek. Vla. | Sp.prom/god |
|---------------------------|------|-----|-----------------------|------------------|-----|---------------------|-----------------------------|------------|--------------|-------------|
| 179 | 1 | 3 | 8 REZERVOAR | Livada | 3 | 20 | 3,07 | 451 | 2 | 137/2000 |
| 179 | 2 | 3 | 8 LOVČENSKA | Livada | 3 | 6 | 0,92 | 451 | 2 | 137/2000 |
| 179 | 3 | 3 | 8 REZERVOAR | Kuća i zgrada | | 11 | | 451 | 2 | 137/2000 |
| | | | | Livada | 3 | 8 18 | 125,52 | 451 | 2 | 137/2000 |
| 3777 | | 22 | 195 OSJEČKA | Kuća i zgrada | | 18 21 | | 1884 | 2 | 160/1988 |
| 3965 | 1 | 25 | 290 NEDIMA FILIPOVIĆA | Kuća i zgrada | | 14 07 | | 449 | 2 | 124/2006 |
| | | | | Ekonomsko dvori | | 1 41 17 | | | 2 | 124/2006 |
| 3965 | 3 | 25 | 198 NEDIMA FILIPOVIĆA | Ulica | | 8 42 | | | 2 | 186/2002 |
| 3965 | 5 | 25 | 283 NEDIMA FILIPOVIĆA | Dvorište | | 20 82 | | | 2 | 37/2001 |
| 3965 | 6 | 25 | 283 NEDIMA FILIPOVIĆA | Gradilište | | 25 | | | 2 | 110/2001 |
| 3965 | 7 | 25 | 283 NEDIMA FILIPOVIĆA | Dvorište | | 24 | | | 2 | 63/2002 |
| 3965 | 9 | 25 | 290 NEDIMA FILIPOVIĆA | Ekonomsko dvori | | 10 | | | 2 | 124/2006 |
| | | | | Trafostanica | | 15 | | | 2 | 124/2006 |
| 3969 | 1 | 21 | 183 Džemala Bijedića | Ekonomsko dvori | | 37 59 | | 192 | 2 | 163/2003 |
| 3969 | 4 | 25 | 199 DŽ.BIJEDIĆA | Ulica | | 11 54 | | | 2 | 186/2002 |
| 3969 | 5 | 25 | 199 DŽEMALA BIJEDIĆA | Gradilište | | 15 | | | 2 | 198/2002 |
| 3969 | 7 | 21 | 183 Kotlovnica | Ekonomsko dvori | | 6 80 | | | 2 | 163/2003 |
| 3969 | 8 | 21 | 183 Kotlovnica | Privredna zgrad | | 11 76 | | | 2 | 163/2003 |
| 3989 | | 25 | 283 ILIDŽANSKA CESTA | Kuća i zgrada | | 5 60 | | | 2 | |
| 3992 | | 25 | 283 ILIDŽANSKA CESTA | Kuća i zgrada | | 5 12 | | | 2 | |
| 3994 | | 25 | 283 ILIDŽANSKA CESTA | Kuća i zgrada | | 5 60 | | | 2 | |

Ukupno: 2 96 14 129,51



ŠEF KATASTARA

Avdo Hajrić dipl.ing.geod.

Kopija katastarskog plana

Razmjera 1 : 1000

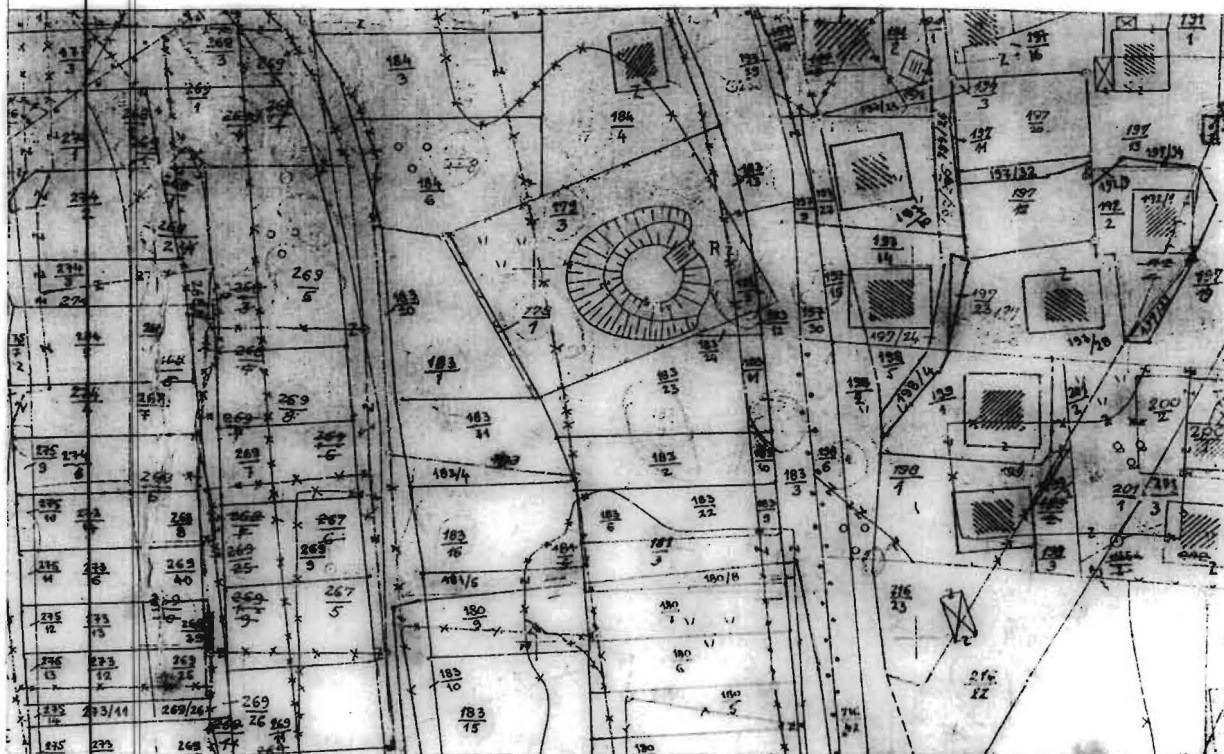

Naknada po Tarifnom broju 11. Tarifne naknade za korišćenje podataka premjera i katastra zemljišta ("Sl.list FBiH", broj 69/05) u iznosu od KM, uplaćena i zavedena spisku porudbina pod rednim brojem 08-30-2515 /2009. godine.

Katastarski podaci:

| P.L. | Parcela | N a z i v | Kultura | Kl | ha a m ² | Posjednik | Adresa | Posjed | SV |
|------|---------|-----------|---------------|----|-----------------------------|-----------------------------|---------|--------|----|
| 451 | 179/1 | REZERVOAR | Livada | 3 | 20 | DRŽAV SEKRET ZA NAR ODBRANU | BEOGRAD | 1/1 | D |
| 451 | 179/2 | LOVCENSKA | Livada | 3 | 6 | DRŽAV SEKRET ZA NAR ODBRANU | BEOGRAD | 1/1 | D |
| 451 | 179/3 | REZERVOAR | Kuća i zgrada | 11 | DRŽAV SEKRET ZA NAR ODBRANU | BEOGRAD | 1/1 | D | |
| | | REZERVOAR | Livada | 3 | 8 18 | | | | |

STATI PREMJE: K.C. 883/38, 883/39, 883/5 K.O. KOŠEVO

Sarajevo 04.11.2009. godine

Izradio:

Edina Kona



ŠEF KATASTRA
 Avdo Hajrić dipl.ing.geod.

Avdo Hajrić

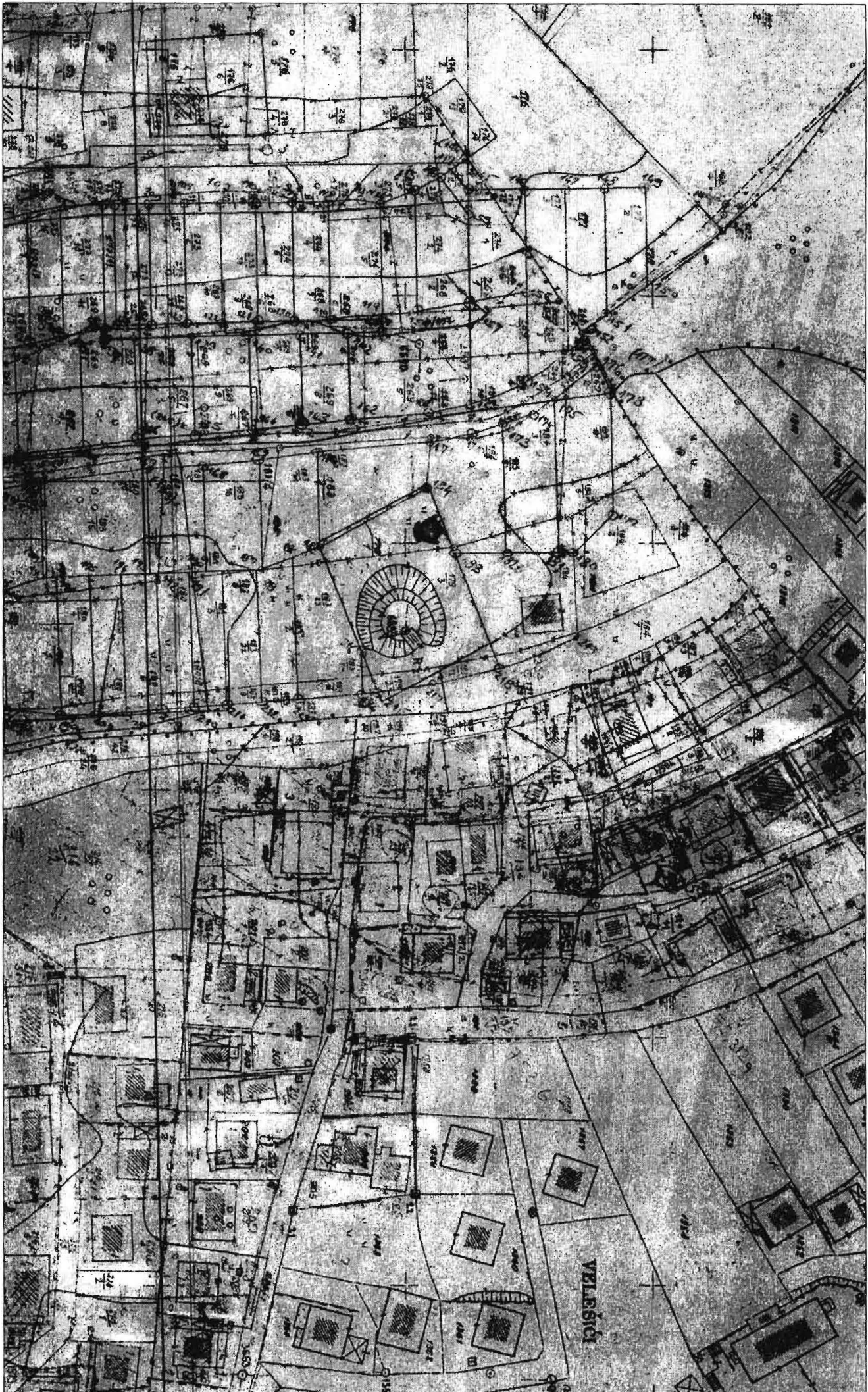

L.D.89 (Velešići)

L.D.182,183 (Čengić Vila)

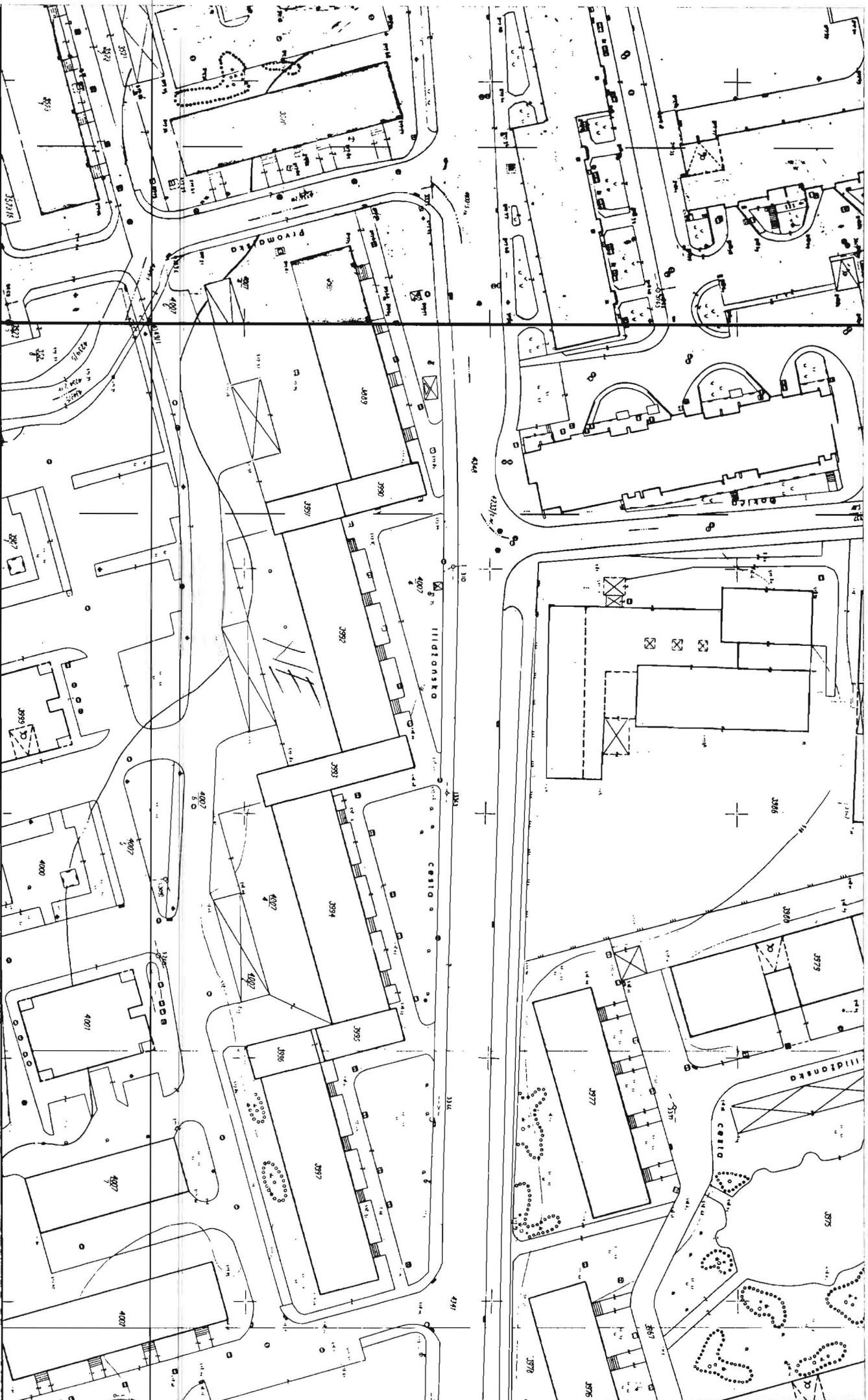

L.D.162,163 (Dolac Malta)



BOSNA I HERCEGOVINA
 FEDERACIJA BOSNA I HERCEGOVINA
 KANTON SARAJEVO
 OPĆINA NOVO SARAJEVO
 Služba za imovinsko-pravne i geodetske
 poslove i katastar nekretnina
 Broj: 08-30-2859/09
 Datum: 10.09.2009. godine

IDENTIFIKACIJA

PREPIS POSJEDOVNOG LISTA 451/21

Katastarski srez: Sarajevo
 Katastarska općina: Novo Sarajevo I

Strana: 1

| Katastarski broj | Prezime i ime i adresa korisnika | Dio posjeda | SV | Sp.prom/god | Mjesto stan. |
|------------------|--|-------------|----|-------------|--------------|
| 2823 | DRŽAV SEKRET ZA NAR ODBRANU BEOGRAD | 1/1 | D | 110/1989 | 450 123 |

| Parcela Dio Osnov Por. | Plan | Ski | Naziv Parcele | Naziv Kulture | Kl. | Površina Ha a m2 | Katastarski Prin. Sek. | | | Sp.prom/god |
|---------------------------|------|-----|-----------------------|------------------|-----|---------------------|------------------------|-----------|---|-------------|
| | | | | | | | Prihod | P.L. Vla. | | |
| 179 | 1 | 3 | 8 REZERVOAR | Livada | 3 | 20 | 3,07 | 451 | 2 | 137/2000 |
| 179 | 2 | 3 | 8 LOVČENSKA | Livada | 3 | 6 | 0,92 | 451 | 2 | 137/2000 |
| 179 | 3 | 3 | 8 REZERVOAR | Kuća i zgrada | | 11 | | 451 | 2 | 137/2000 |
| | | | | Livada | 3 | 8 18 | 125,52 | 451 | 2 | 137/2000 |
| 3777 | 22 | 195 | OSJEČKA | Kuća i zgrada | | 18 21 | | 1884 | 2 | 160/1988 |
| 3965 | 1 | 25 | 290 NEDIMA FILIPOVIĆA | Kuća i zgrada | | 14 07 | | 449 | 2 | 124/2006 |
| | | | | Ekonomsko dvori | | 1 41 17 | | | 2 | 124/2006 |
| 3965 | 3 | 25 | 198 NEDIMA FILIPOVIĆA | Ulica | | 8 42 | | | 2 | 186/2002 |
| 3965 | 5 | 25 | 283 NEDIMA FILIPOVIĆA | Dvorište | | 20 82 | | | 2 | 37/2001 |
| 3965 | 6 | 25 | 283 NEDIMA FILIPOVIĆA | Gradilište | | 25 | | | 2 | 110/2001 |
| 3965 | 7 | 25 | 283 NEDIMA FILIPOVIĆA | Dvorište | | 24 | | | 2 | 63/2002 |
| 3965 | 9 | 25 | 290 NEDIMA FILIPOVIĆA | Ekonomsko dvori | | 10 | | | 2 | 124/2006 |
| | | | | Trafostanica | | 15 | | | 2 | 124/2006 |
| 3969 | 1 | 21 | 183 Džemala Bijedića | Ekonomsko dvori | | 37 59 | | 192 | 2 | 163/2003 |
| 3969 | 4 | 25 | 199 DŽ. BIJEDIĆA | Ulica | | 11 54 | | | 2 | 186/2002 |
| 3969 | 5 | 25 | 199 DŽEMALA BIJEDIĆA | Gradilište | | 15 | | | 2 | 198/2002 |
| 3969 | 7 | 21 | 183 Kotlovnica | Ekonomsko dvori | | 6 80 | | | 2 | 163/2003 |
| 3969 | 8 | 21 | 183 Kotlovnica | Privredna zgrad | | 11 76 | | | 2 | 163/2003 |
| 3989 | | 25 | 283 ILIDŽANSKA CESTA | Kuća i zgrada | | 5 60 | | | 2 | |
| 3992 | | 25 | 283 ILIDŽANSKA CESTA | Kuća i zgrada | | 5 12 | | | 2 | |
| 3994 | | 25 | 283 ILIDŽANSKA CESTA | Kuća i zgrada | | 5 60 | | | 2 | |

Ukupno: 2 96 14 129,51

STARI PREMDER K.C. 975/2
 K.C. 975/7, 975/6, 975/14, 975/13
 K.C. 975/18, 975/20, 975/21, 975/22
 K.C. 975/25, 975/1, 975/3, 975/9
 K.C. 975/24, 975/5, 951, 974
 K.C. 858/1, 883/38, 883/39, M.P.
 K.C. 883/5, 862/36, K.O. DOČAC.



ŠEF KATASTRA

Avdo Hajrić dipl.ing.geod.

ORGAN KOJI VODI JAVNU EVIDENCIJU (naziv, sjedište, kontakt-podaci, ovlašteno službeno lice):

.....
.....

| Rbr. | PODACI O NEKRETNINAMA (prema posljednjem stanju u katastru) | |
|------|---|--|
| 1. | NAZIV POLITIČKE OPŠTINE / OPĆINE | NOVO SARAJEVO |
| 2. | NAZIV KATASTARSKE OPŠTINE / OPĆINE | NOVO SARAJEVO |
| 3. | BROJ POSJEDOVNOG LISTA | USA |
| 4. | BROJ KATASTARSKE PARCELE (stari i novi premjer) | 179/1, 179/2, 179/3, 3965/1, 3965/3, 3965/6, 3965/7, 3965/9, 3969/1, 3969/4, 3969/5, 3969/7, 3969/8 |
| 5. | OZNAKA PARCELE | 137/2000, 124/2006, 186/2002, 37/2001, 110/2001, 63/2002, 163/2003, 198/2002 |
| 6. | POVRŠINA PARCELE | |
| 7. | PODACI O POSJEDNIKU (i dio posjeda) | DRŽAVNI SEKRETARIJAT ZA NARODNU ODBRANU 1/1 DRŽAVNI SEKRETARIJAT ZA NARODNU ODBRANU 1/1 |
| 8. | OSTALE NAPOMENE | Provjera se odnosi na cijepanje parcela na osnovu urbanističke saglasnosti, ili na osnovu čl. 8. Uredbe o upisu u javne knjige, prova na nekretninama u postupku privatizacije |

Politička općina/opština: **SARAJEVO**
 Katastarska općina/opština: **SP_DOLAC**

NAR i RZ broj: _____

ZK uložak: **51**

Zemljišnoknjižni izvadak

A

Popisni list

| Rbr | Broj zemljišta (parcele) | OZNAKA NEKRETNINA | Površina | | | Primjedba |
|-----|-----------------------------|---|----------|----|----------------|--|
| | | | ha | a | m ² | |
| 1. | 976/1 | oranica Borake; ORANICA --- 36 00 | --- | 36 | 00 | Preuzeto dana 12.04.2006.god. iz ZK.ul. 1683 KO Dolac. |
| 2. | 847/26 | gradilište kraj ceste; GRADILISTE --- 11 20 | --- | 11 | 20 | Preuzeto dana 12.04.2006.god. iz ZK.ul. 1683 KO Dolac. |
| 3. | 975/3 ✓ | dio zgrade, naselje; ZGRADA NASELJE --- 01 40 --- 28 02 | --- | 29 | 42 | Preuzeto dana 12.04.2006.god. iz ZK.ul. 1683 KO Dolac. |
| 4. | 975/9 ✓ | garaža; GARAŽA --- 00 15 | --- | 00 | 15 | Preuzeto dana 12.04.2006.god. iz ZK.ul. 1683 KO Dolac. |
| 5. | 975/6 ✓ | nepodno; NEPLODNO --- 07 38 | --- | 07 | 38 | Preuzeto dana 12.04.2006.god. iz ZK.ul. 1683 KO Dolac. |
| 6. | 975/7 ✓ | nepodno; NEPLODNO --- 07 38 | --- | 07 | 38 | Preuzeto dana 12.04.2006.god. iz ZK.ul. 1683 KO Dolac. |
| 7. | 975/11 | kuća Jovana Cvijića br.7-21; KUĆA --- 18 34 | --- | 18 | 34 | Preuzeto dana 12.04.2006.god. iz ZK.ul. 1683 KO Dolac. |
| 8. | 975/12 | kuća Jovana Cvijića br. 1-5; KUĆA --- 12 72 | --- | 12 | 72 | Preuzeto dana 12.04.2006.god. iz ZK.ul. 1683 KO Dolac. |
| 9. | 975/13 ✓ | kuća Ilidžanska br.38-42; KUĆA --- 07 10 | --- | 07 | 10 | Preuzeto dana 12.04.2006.god. iz ZK.ul. 1683 KO Dolac. |
| 10. | 975/14 ✓ | kuća Ilidžanska br.44-48; KUĆA --- 07 27 | --- | 07 | 27 | Preuzeto dana 12.04.2006.god. iz ZK.ul. 1683 KO Dolac. |
| 11. | 975/15 | kuća Ilidžanska br.62-66; KUĆA --- 07 07 | --- | 07 | 07 | Preuzeto dana 12.04.2006.god. iz ZK.ul. 1683 KO Dolac. |
| 12. | 975/16 | dvorište ; DVORISTE --- 12 69 | --- | 12 | 69 | Preuzeto dana 12.04.2006.god. iz ZK.ul. 1683 KO Dolac. |
| 13. | 975/17 | dvorište; DVORISTE --- 04 20 | --- | 04 | 20 | Preuzeto dana 12.04.2006.god. iz ZK.ul. 1683 KO Dolac. |

| | | | | | | | | | |
|-----|--------|---|------|----|----|------|----|----|--|
| 15. | 975/20 | dvorište Nedima Filipovića; DVORISTE | — | 21 | 12 | — | 21 | 12 | Preuzeto dana 12.04.2006.god. iz ZK.ul. 1683 KO Dolac. |
| 16. | 975/21 | gradilište Nedima Filipovića; GRADILISTE | — | 00 | 25 | — | 00 | 25 | Preuzeto dana 12.04.2006.god. iz ZK.ul. 1683 KO Dolac. |
| 18. | 975/22 | gradilište Nedima Filipovića; GRADILISTE | — | 00 | 24 | — | 00 | 24 | Preuzeto dana 12.04.2006.god. iz ZK.ul. 1683 KO Dolac. |
| 20. | 975/2 | Nedima Filipovića; DVORIŠTE | 0001 | 73 | 80 | 0001 | 73 | 80 | 065-0-DN II-08-00746 |

B

Vlasnički list

| Rbr | UPISI | Primjedba |
|-----|--|-----------|
| 3. | Udio: 1/1 Tip:RASPOLAGANJE DRŽAVNI SEKRETARIJAT ZA POSLOVE NARODNE ODBRANE FNRJ, Adresa: ; JMB: null Pr. 21.02.1949.god. DN. 339/49 Na osnovu člana 5. Uredbe o uknjiženju ispravlja se uknjižba prava svojine izvršene pod r.br.3 u korist FNRJ tako da je ova imovina uknjižena kao DRŽAVNA SVOJINA, zatim Na osnovu rješenja Državnog sekretarijata za poslove narodne odbrane FNRJ br. 1614/53 od 29.06.1953.god. upisano je da je organ upravljanja nekretnina u AI listu DRŽAVNI SEKRETARIJAT ZA POSLOVE NARODNE ODBRANE FNRJ. | |

C

Teretni list

| Rbr | UPISI | Iznos (KM) | Primjedba |
|-----|--------------|------------|-----------|
| | Nema tereta. | | |

Potpis referenta



SUD / ORGAN KOJI VODI JAVNU EVIDENCIJU (naziv, sjedište, kontakt-podaci, ovlašteno službeno lice):

OPĆINSKI SUD SARAJEVO

| Rbr. | PODACI O NEKRETNINAMA | 31.12.1991. | 18.03.2005. | Trenutno stanje |
|------|--|-------------------------------|-------------------------------|-------------------------------|
| 1. | NAZIV POLITIČKE OPŠTINE / OPĆINE | SARAJEVO | SARAJEVO | SARAJEVO |
| 2. | NAZIV KATASTARSKE OPŠTINE / OPĆINE | SP Dolac | SP Dolac | SP Dolac |
| 3. | BROJ ZEMLJIŠNO-KNJIŽNOG ULOŠKA | 51 | 51 | 51 |
| 4. | OZNAKA NEKRETNINA (opis i površina) | Gradilište 00 25m2 i dr | Gradilište 00 25m2 i dr | Gradilište 00 25m2 i dr |
| 5. | BROJ ZEMLJIŠTA (stari i novi broj parcele) | 975/21 i dr. | 975/21 i dr. | 975/21 i dr. |
| 6. | VRSTA / OBLIK IMOVINE / SVOJINE | Državna svojina | Državna svojina | Državna svojina |
| 7. | NOSILAC PRAVA VLASNIŠTVA | | | |
| 8. | NOSILAC PRAVA RASPOLAGANJA | | | |
| 9. | NOSILAC PRAVA UPRAVLJANJA | Drž.sek.za pos.nar.odbrane | Drž.sek.za pos.nar.odbrane | Drž.sek.za pos.nar.odbrane |
| 10. | NOSILAC PRAVA KORIŠTENJA | | | |
| 11. | NOSILAC NEKOG DRUGOG STVARNOG PRAVA | | | |
| 12. | TERETI I OGRANIČENJA | | | |
| 13. | OSTALE NAPOMENE | | | |

Politička općina/opština: **CENTAR**
 Katastarska općina/opština: **SP_KOŠEVO**

NAR i RZ broj: _____

ZK uložak: **906**

Zemljišnoknjižni izvadak

A

Popisni list

| Rbr | Broj zemljišta (parcele) | OZNAKA NEKRETNINA | Površina | | | Primjedba |
|-----|-----------------------------|-----------------------|----------|----|----------------|---|
| | | | ha | a | m ² | |
| 1. | 883/5 | neplodno; NEPLODNO | — | 08 | 29 | Preuzeto dana 17.10.2006. iz zk. ul. 160 k.o. Koševo. |
| 2. | 883/38 | neplodno; NEPLODNO | — | 00 | 20 | Preuzeto dana 17.10.2006. iz zk. ul. 162 k.o. Koševo. |
| 3. | 883/39 | neplodno; NEPLODNO | — | 00 | 06 | Preuzeto dana 17.10.2006. iz zk. ul. 162 k.o. Koševo. |
| 4. | 883/6 | voćnjak; VOĆNJAK | — | 00 | 09 | Preuzeto dana 17.10.2006. iz zk. ul. 162 k.o. Koševo. |
| 5. | 883/40 | voćnjak; VOĆNJAK | — | 01 | 76 | Preuzeto dana 17.10.2006. iz zk. ul. 162 k.o. Koševo. |
| 6. | 883/41 | voćnjak; VOĆNJAK | — | 00 | 20 | Preuzeto dana 17.10.2006. iz zk. ul. 162 k.o. Koševo. |
| 7. | 883/42 | voćnjak; VOĆNJAK | — | 00 | 23 | Preuzeto dana 17.10.2006. iz zk. ul. 162 k.o. Koševo. |
| 8. | 883/43 | voćnjak; VOĆNJAK | — | 00 | 43 | Preuzeto dana 17.10.2006. iz zk. ul. 162 k.o. Koševo. |
| 9. | 883/44 | voćnjak; VOĆNJAK | — | 00 | 55 | Preuzeto dana 17.10.2006. iz zk. ul. 162 k.o. Koševo. |

B

Vlasnički list

| Rbr | UPISI | Primjedba |
|-----|-------|-----------|
|-----|-------|-----------|

| | | |
|----|--|---|
| 1. | Udio: 1/1 Tip: DRŽAVNO VLASNIŠTVO DRŽAVNO VLASNIŠTVO Adresa: ; JMB: null Pr. 05.03.1976. Dn. br. 1577/76 Na osnovu odluke S.O. Novo Sarajevo od 18.12.1975. br. 01/2-012-278/75 zemljište opisane u A I listu uknjiženo je kao: Državno vlasništvo | Preuzeto dana 17.10.2006. iz zk. ul. 162 k.o. Koševo. |
|----|--|---|

C Teretni list

| Rbr | UPISI | Iznos (KM) | Primjedba |
|-----|--|------------|-----------|
| 1. | Pr. 05.03.1976. Dn. br. 1577/76 Na osnovu rješenja S.O. Novo Sarajevo od 18.12.1975. br. 01/2-012-278/75 i člana 8 ZOGZDS uknjiženo je pravo korištenja zemljišta u A I listu u korist: Ilije kovačevića pok. Ilije sa 1/4 | | |
| 2. | Pr. 05.03.1976. Dn. br. 1577/76 Na osnovu rješenja S.O. Novo Sarajevo od 18.12.1975. br. 01/2-012-278/75 i člana 8 ZOGZDS uknjiženo je pravo korištenja zemljišta u A I listu u korist: Pere Kovačevića pok. Ilije sa 1/4 | | |
| 3. | Pr. 05.03.1976. Dn. br. 1577/76 Na osnovu rješenja S.O. Novo Sarajevo od 18.12.1975. br. 01/2-012-278/75 i člana 8 ZOGZDS uknjiženo je pravo korištenja zemljišta u A I listu u korist: Dušana Kovačevića pok. Ilije sa 1/4 | | |
| 4. | Pr. 05.03.1976. Dn. br. 1577/76 Na osnovu rješenja S.O. Novo Sarajevo od 18.12.1975. br. 01/2-012-278/75 i člana 8 ZOGZDS uknjiženo je pravo korištenja zemljišta u A I listu u korist: Vase kovačevića pok. Ilije sa 1/4 | | |

Potpis rekvizita:



SUD / ORGAN KOJI VODI JAVNU EVIDENCIJU (naziv, sjedište, kontakt-podaci, ovlašteno službeno lice): OPĆINSKI SUD
SARAJEVO

| Rbr. | PODACI O NEKRETNINAMA | 31.12.1991. | 18.03.2005. | Trenutno stanje |
|------|--|--------------------------------|--------------------------------|--------------------------------|
| 1. | NAZIV POLITIČKE OPŠTINE / OPĆINE | SARAJEVO | SARAJEVO | SARAJEVO |
| 2. | NAZIV KATASTARSKJE OPŠTINE / OPĆINE | KOŠEVO | KOŠEVO | KOŠEVO |
| 3. | BROJ ZEMLJIŠNO-KNJIŽNOG ULOŠKA | 906 | 906 | 906 |
| 4. | OZNAKA NEKRETNINA (opis i površina) | Neplodno 08 29 I dr.parcele | Neplodno 08 29 I dr.parcele | Neplodno 08 29 I dr.parcele |
| 5. | BROJ ZEMLJIŠTA (stari i novi broj parcele) | 883/5 i dr. | 883/5 i dr. | 883/5 i dr. |
| 6. | VRSTA / OBLIK IMOVINE / SVOJINE | Državno vlasništvo | Državno vlasništvo | Državno vlasništvo |
| 7. | NOSILAC PRAVA VLASNIŠTVA | | | |
| 8. | NOSILAC PRAVA RASPOLAGANJA | | | |
| 9. | NOSILAC PRAVA UPRAVLJANJA | | | |
| 10. | NOSILAC PRAVA KORIŠTENJA | Fizička lica | Fizička lica | Fizička lica |
| 11. | NOSILAC NEKOG DRUGOG STVARNOG PRAVA | | | |
| 12. | TERETI I OGRANIČENJA | | | |
| 13. | OSTALE NAPOMENE | | | |

Politička općina/opština: **SARAJEVO**
 Katastarska općina/opština: **SP_DOLAC**

NAR i RZ broj: _____

ZK uložak: **269**

Zemljišnoknjižni izvadak

A

Popisni list

| Rbr | Broj zemljišta (parcele) | OZNAKA NEKRETNINA | Površina | | | Primjedba |
|-----|-----------------------------|--|----------|----|----|--|
| | | | ha | a | m² | |
| 1. | 951 | Gradilište; GRADILISTE — 47 40 | — | 47 | 40 | Preuzeto 20.04.2006.god. stanje iz ZK.ul 2836 KO Dolac. |
| 2. | 974 | Gradilište; GRADILISTE — 13 56 | — | 13 | 56 | Preuzeto 20.04.2006.god. stanje iz ZK.ul 2836 KO Dolac. |
| 3. | 950/1 | Oranica Sklad; ORANICA — 54 20 | — | 54 | 20 | Preuzeto 20.04.2006.god. stanje iz ZK.ul 2836 KO Dolac. |
| 4. | 950/2 | Gradilište; GRADILISTE — 78 31 | — | 78 | 31 | Preuzeto 20.04.2006.god. stanje iz ZK.ul 2836 KO Dolac. |
| 5. | 975/10 | Neplodno; NEPLODNO — 18 20 | — | 18 | 20 | Preuzeto 20.04.2006.god. stanje iz ZK.ul 2836 KO Dolac. |
| 6. | 975/1 | Dio zgrade , Gradilište; ZGRADA GRADILISTE — 04 20 — 18 92 | — | 23 | 12 | Preuzeto 20.04.2006.god. stanje iz ZK.ul 2836 KO Dolac. |
| 7. | 975/23 A | Gradilište; GRADILISTE — 10 24 | — | 10 | 24 | Preuzeto 20.04.2006.god. stanje iz ZK.ul 2836 KO Dolac. Zbog postojanja duple parcele dodano je slovo a tako da ista glasi 975/23 a. |

B

Vlasnički list

| Rbr | UPISI | | Primjedba |
|-----|---|------------------------|---|
| 1. | Udio: 1/1 DRŽAVNO VLASNIŠTVO, Adresa: ; JMB: null Pr.28.1.1964.god. Dn:340/64 Prema stanju vlasničkog lista ZK.ul 1883. isze KO B/1 uknjiženo je pravo vlasništva na nekretnine u AI listu kao: DRŽAVNO VLASNIŠTVO | Tip:DRŽAVNO VLASNIŠTVO | Preuzeto 20.04.2006.god. stanje iz ZK.ul 2836 KO Dolac. |

| | | |
|----|--|---|
| 2. | Udio: 1/1 Tip: DRŽAVNO VLASNIŠTVO SKUPŠTINA OPŠTINE NOVO SARAJEVO, Adresa: ; JMB: null Pr.28.1.1964.god. Bn/340/64 Na osnovu ugovora o prenosu ddo Beograd 2.11.1960.god. uknjiženo je pravo raspolaganja na nekretnine u AI listu. | Preuzeto 20.04.2006.god. stanje iz ZK.ul 2836 KO Dolac. |
|----|--|---|

C
Teretni list

| Rbr | UPISI | Iznos (KM) | Primjedba |
|-----|--------------|------------|-----------|
| | Nema tereta. | | |

Potpis referenta:

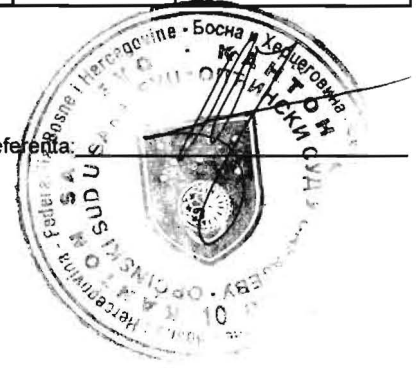

SUD / ORGAN KOJI VODI JAVNU EVIDENCIJU (naziv, sjedište, kontakt-podaci, ovlašteno službeno lice):

OPĆINSKI SUD SARAJEVO

| Rbr. | PODACI O NEKRETNINAMA | 31.12.1991. | 18.03.2005. | Trenutno stanje |
|------|--|------------------------------------|------------------------------------|------------------------------------|
| 1. | NAZIV POLITIČKE OPŠTINE / OPĆINE | SARAJEVO | SARAJEVO | SARAJEVO |
| 2. | NAZIV KATASTARSKE OPŠTINE / OPĆINE | SP Dolac | SP Dolac | SP Dolac |
| 3. | BROJ ZEMLJIŠNO-KNJIŽNOG ULOŠKA | 269 | 269 | 269 |
| 4. | OZNAKA NEKRETNINA (opis i površina) | Dio zgrade 23 12 i dr. | Dio zgrade 23 12 i dr. | Dio zgrade 23 12 i dr. |
| 5. | BROJ ZEMLJIŠTA (stari i novi broj parcele) | 975/1 i dr. | 975/1 i dr. | 975/1 i dr. |
| 6. | VRSTA / OBLIK IMOVINE / SVOJINE | Državno vlasništvo | Državno vlasništvo | Državno vlasništvo |
| 7. | NOSILAC PRAVA VLASNIŠTVA | | | |
| 8. | NOSILAC PRAVA RASPOLAGANJA | Skupština Opštine Novo Sarajevo | Skupština Opštine Novo Sarajevo | Skupština Opštine Novo Sarajevo |
| 9. | NOSILAC PRAVA UPRAVLJANJA | | | |
| 10. | NOSILAC PRAVA KORIŠTENJA | | | |
| 11. | NOSILAC NEKOG DRUGOG STVARNOG PRAVA | | | |
| 12. | TERETI I OGRANIČENJA | | | |
| 13. | OSTALE NAPOMENE | | | |

Politička općina/opština: **SARAJEVO**
Katastarska općina/opština: **SP_DOLAC**

NAR i RZ broj: _____

ZK uložak: **109**

Zemljišnoknjižni izvadak

A

Popisni list

| Rbr | Broj zemljišta (parcele) | OZNAKA NEKRETNINA | Površina | | | Primjedba |
|-----|-----------------------------|-----------------------------------|----------|----|----------------|--|
| | | | ha | a | m ² | |
| 1. | 975/24 * | Gradilište; GRADILISTE — 00 15 | — | 00 | 15 | Preuzeto stanje dana 14.04.2006. iz ZK UI 4970 za KO Dolac |

B

Vlasnički list

| Rbr | UPISI | Primjedba |
|-----|---|--|
| 1. | Udio: 1/1 Tip:- DRŽAVNO VLASNIŠTVO, Adresa: ; JMB: null Pr. 20.11.1972. Dn. 5728/72 Prema stanju ZK UI 1683 zemljište u A listu uknjiženo je kao: DRŽAVNA SVOJINA | Preuzeto stanje dana 14.04.2006. iz ZK UI 4970 za KO Dolac |
| 2. | Udio: 1/1 Tip:- OPŠTINA NOVO SARAJEVO, Adresa: ; JMB: null Pr. 20.11.1972. Dn. 5728/72 Na osnovu pravosnažnog Rješenja S.O. Novo Sarajevo od 16.12.1968. br.03-143810/67 i 03-14658/67 uknjiženo je pravo korištenja nekretnine u A listu. | Preuzeto stanje dana 14.04.2006. iz ZK UI 4970 za KO Dolac |

C

Teretni list

| Rbr | UPISI | Iznos (KM) | Primjedba |
|-----|--------------|------------|-----------|
| | Nema tereta. | | |

Potpis referenta: _____



SUD / ORGAN KOJI VODI JAVNU EVIDENCIJU (naziv, sjedište, kontakt-podaci, ovlašteno službeno lice):

OPĆINSKI SUD SARAJEVO

| Rbr. | PODACI O NEKRETNINAMA | 31.12.1991. | 18.03.2005. | Trenutno stanje |
|------|--|----------------------|----------------------|----------------------|
| 1. | NAZIV POLITIČKE OPŠTINE / OPĆINE | SARAJEVO | SARAJEVO | SARAJEVO |
| 2. | NAZIV KATASTARSKE OPŠTINE / OPĆINE | SP Dolac | SP Dolac | SP Dolac |
| 3. | BROJ ZEMLJIŠNO-KNJIŽNOG ULOŠKA | 109 | 109 | 109 |
| 4. | OZNAKA NEKRETNINA (opis i površina) | Gradilište 00 15m2 | Gradilište 00 15m2 | Gradilište 00 15m2 |
| 5. | BROJ ZEMLJIŠTA (stari i novi broj parcele) | 975/24 | 975/24 | 975/24 |
| 6. | VRSTA / OBLIK IMOVINE / SVOJINE | Državno vlasništvo | Državno vlasništvo | Državno vlasništvo |
| 7. | NOSILAC PRAVA VLASNIŠTVA | | | |
| 8. | NOSILAC PRAVA RASPOLAGANJA | | | |
| 9. | NOSILAC PRAVA UPRAVLJANJA | | | |
| 10. | NOSILAC PRAVA KORIŠTENJA | Općina Novo Sarajevo | Općina Novo Sarajevo | Općina Novo Sarajevo |
| 11. | NOSILAC NEKOG DRUGOG STVARNOG PRAVA | | | |
| 12. | TERETI I OGRANIČENJA | | | |
| 13. | OSTALE NAPOMENE | | | |

Politička općina/opština: **SARAJEVO**
Katastarska općina/opština: **SP_DOLAC**

NAR i RZ broj: _____
ZK uložak: **474**

Zemljišnoknjižni izvadak

A

Popisni list

Ostali upisi u ovom listu su ispušteni.

| Rbr | Broj zemljišta (parcele) | OZNAKA NEKRETNINA | Površina | | | Primjedba |
|-----|-----------------------------|---------------------|----------|----|----|---|
| | | | ha | a | m² | |
| 4. | 858/1 | Oranica; ORANICA | — | 33 | 39 | Preuzeto 25.04.2006.god. stanje iz ZK.ul. 363 KO Dolac. |

B

Vlasnički list

| Rbr | UPISI | Primjedba |
|-----|--|---|
| 1. | Udio: 1/1 Tip:- DRŽAVNO VLASNIŠTVO, Adresa: ; JMB: null Pr.28.05.1958 god. Dn:2294/58 Na osnovu pravomoćnog rješenja Sreskog suda u Sarajevu od 11.02.1958.god. R:2052/56 uknjiženo je pravo vlasništva na nekretnine u AI listu kao: DRŽAVNO VLASNIŠTVO. | Preuzeto 25.04.2006.god. stanje iz ZK.ul. 363 KO Dolac. |
| 2. | Udio: 1/1 Tip:- DRŽAVNI SEKRETARIJAT ZA POSLOVE NARODNE ODBRANE FNRJ, Adresa: ; JMB: null Pr.12.07.1962 god. Dn:3988/62 Na osnovu rješenja Državnog sekretarijata za poslove narodne odbrane FNRJ od 10.04.1962.god. I Par. 211/62 upisano je pravo raspolaganja na nekretnine u AI listu. | Preuzeto 25.04.2006.god. stanje iz ZK.ul. 363 KO Dolac. |

C

Teretni list

| Rbr | UPISI | Iznos (KM) | Primjedba |
|-----|--------------|------------|-----------|
| | Nema tereta. | | |

Potpis referenta: _____



SUD / ORGAN KOJI VODI JAVNU EVIDENCIJU (naziv, sjedište, kontakt-podaci, ovlašteno službeno lice):

OPĆINSKI SUD SARAJEVO

| Rbr. | PODACI O NEKRETNINAMA | 31.12.1991. | 18.03.2005. | Trenutno stanje |
|------|--|-----------------------------|-----------------------------|-----------------------------|
| 1. | NAZIV POLITIČKE OPŠTINE / OPĆINE | SARAJEVO | SARAJEVO | SARAJEVO |
| 2. | NAZIV KATASTARSKE OPŠTINE / OPĆINE | SP Dolac | SP Dolac | SP Dolac |
| 3. | BROJ ZEMLJIŠNO-KNJIŽNOG ULOŠKA | 474 | 474 | 474 |
| 4. | OZNAKA NEKRETNINA (opis i površina) | Oranica 33 39m2 | Oranica 33 39m2 | Oranica 33 39m2 |
| 5. | BROJ ZEMLJIŠTA (stari i novi broj parcele) | 858/1 | 858/1 | 858/1 |
| 6. | VRSTA / OBLIK IMOVINE / SVOJINE | Državno vlasništvo | Državno vlasništvo | Državno vlasništvo |
| 7. | NOSILAC PRAVA VLASNIŠTVA | | | |
| 8. | NOSILAC PRAVA RASPOLAGANJA | Drž.sek. za pos.nar.odbrane | Drž.sek. za pos.nar.odbrane | Drž.sek. za pos.nar.odbrane |
| 9. | NOSILAC PRAVA UPRAVLJANJA | | | |
| 10. | NOSILAC PRAVA KORIŠTENJA | | | |
| 11. | NOSILAC NEKOG DRUGOG STVARNOG PRAVA | | | |
| 12. | TERETI I OGRANIČENJA | | | |
| 13. | OSTALE NAPOMENE | | | |

BOSNA I HERCEGOVINA
 FEDERACIJA BOSNE I HERCEGOVINE
 OPĆINSKI SUD SARAJEVO
 ZEMLJIŠNOKNJIŽNI URED/KANCELARIJA
 14.10.2009

Politička općina/opština: **SARAJEVO**
 Katastarska općina/opština: **SP_DOLAC**

NAR i RZ broj: _____

ZK uložak: **8931**

Zemljišnoknjižni izvadak

A

Popisni list

| Rbr. | Broj zemljišta (parcele) | OZNAKA NEKRETNINA | Površina | | | Primjedba |
|------|-----------------------------|--|----------|----|----------------|--|
| | | | ha | a | m ² | |
| 1. | 862/36 | stambeno-poslovni objekat; STAMBENO POSLOVNA ZGRADA | — | 18 | 21 | Preuzeto dana 05.09.2006. iz ZK UL 7808 za KO Dolac. ZABILJEŽENO JE DA JE STAMBENO- POSLOVNI OBJEKAT NA KČ: 862/36 DJELOMIČNO ETAŽIRAN. ETAŽNI ULOŽAK POSEBNOG DIJELA STAMBENO- POSLOVNOG OBJEKTA JE EL. ZK UL 8932 ISTE KO. |

B

Vlasnički list

| Rbr | UPISI | | Primjedba |
|-----|--|-------|--|
| 1. | Udio: 1/1 DRŽAVNO VLASNIŠTVO, Adresa: ; JMB: null Pr. 14.07.1958.god. Dn. 3296/58 Na osnovu pravosnažnog rješenja Gradske eksproprijacije u Sarajevu od 16.12.1954.god. Exp: 509/51-1 nekretnine u A I listu uknjižene su kao: DRŽAVNO VLASNIŠTVO. | Tip:- | Preuzeto dana 05.09.2006. iz ZK UL 7808 za KO Dolac. ZABILJEŽENO JE DA JE STAMBENO- POSLOVNI OBJEKAT NA KČ: 862/36 DJELOMIČNO ETAŽIRAN. ETAŽNI ULOŽAK POSEBNOG DIJELA STAMBENO- POSLOVNOG OBJEKTA JE EL. ZK UL 8932 ISTE KO. |

| | | | |
|----|------------------|---|--|
| 2. | Udio: / Tip:- | DRŽAVNI SEKRETARIJAT ZA POSLOVE NARODNE ODBRANE FNRJ, Adresa: ; JMBG: null Pr. 14.07.1958.god. Dn. 3296/58 Na osnovu pravosnažnog rješenja Gradske eksproprijacije u Sarajevu od 16.12.1954.god. Exp: 509/51-1 upisan je nosilac prava raspolaganja na nekretnine u A I listu. | Preuzeto dana 05.09.2006. iz ZK UL 7808 za KO Dolac. ZABILJEŽENO JE DA JE STAMBENO- POSLOVNI OBJEKAT NA KČ: 862/36 DJELOMIČNO ETAŽIRAN. ETAŽNI ULOŽAK POSEBNOG DIJELA STAMBENO- POSLOVNOG OBJEKTA JE EL. ZK UL 8932 ISTE KO. |
|----|------------------|---|--|

C Teretni list

| Rbr | UPISI | Iznos (KM) | Primjedba |
|-----|--------------|------------|-----------|
| | Nema tereta. | | |

Potpis referenta: _____



SUD / ORGAN KOJI VODI JAVNU EVIDENCIJU (naziv, sjedište, kontakt-podaci, ovlašteno službeno lice):

OPĆINSKI SUD SARAJEVO

| Rbr. | PODACI O NEKRETNINAMA | 31.12.1991. | 18.03.2005. | Trenutno stanje |
|------|--|-------------------------------------|----------------------------------|----------------------------------|
| 1. | NAZIV POLITIČKE OPŠTINE / OPĆINE | SARAJEVO | SARAJEVO | SARAJEVO |
| 2. | NAZIV KATASTARSKE OPŠTINE / OPĆINE | SP Dolac | SP Dolac | SP Dolac |
| 3. | BROJ ZEMLJIŠNO-KNJIŽNOG ULOŠKA | 8931 | 8931 | 8931 |
| 4. | OZNAKA NEKRETNINA (opis i površina) | Stambeno posl.objekat 18 21m2 | Stambeno posl.objekat 18 21m2 | Stambeno posl.objekat 18 21m2 |
| 5. | BROJ ZEMLJIŠTA (stari i novi broj parcele) | 862/36 | 862/36 | 862/36 |
| 6. | VRSTA / OBLIK IMOVINE / SVOJINE | Državno vlasništvo | Državno vlasništvo | Državno vlasništvo |
| 7. | NOSILAC PRAVA VLASNIŠTVA | | | |
| 8. | NOSILAC PRAVA RASPOLAGANJA | Drž.sek. za pos.nar.odbrane | Drž.sek. za pos.nar.odbrane | Drž.sek. za pos.nar.odbrane |
| 9. | NOSILAC PRAVA UPRAVLJANJA | | | |
| 10. | NOSILAC PRAVA KORIŠTENJA | | | |
| 11. | NOSILAC NEKOG DRUGOG STVARNOG PRAVA | | | |
| 12. | TERETI I OGRANIČENJA | | | |
| 13. | OSTALE NAPOMENE | | | |

55-0-Nar 70/09 64801

Politička općina/opština: **SARAJEVO**
 Katastarska općina/opština: **SP_DOLAC**

NAR i RZ broj: _____
 ZK uložak: **326**

Zemljišnoknjižni izvadak

A

Popisni list

| Rbr | Broj zemljišta (parcele) | OZNAKA NEKRETNINA | Površina | | | Primjedba |
|-----|--------------------------|---|----------|----|----|---|
| | | | ha | a | m² | |
| 1. | 975/5 | I ZEMLJIŠTE ISPOD GARAŽE II GARAŽA; ZEMLJ ISPOD GARAŽE | --- | 00 | 15 | Preuzeto stanje dana 21.04.2006.g. iz ZK ul.8934 za KO Dolac. |

B

Vlasnički list

| Rbr | UPISI | | Primjedba |
|-----|---|-------|---|
| 1. | Udio: 1/1 DRŽAVNO VLASNIŠTVO, Adresa: ; JMB: null PRIMLJENO 26.02.2003.G. DN.BR.1876/03 PREMA STANJU VLASNIČKOG LISTA ZK UL.4970, ZEMLJIŠTE UPISANO U AI UKNJIŽENO JE KAO: DRŽAVNO VLASNIŠTVO | Tip:- | Preuzeto stanje dana 21.04.2006.g. iz ZK ul.8934 za KO Dolac. |
| 2. | Udio: 1/1 ILIĆ (-) BRANKO, Adresa: SARAJEVO.NEPOZNATA BB; JMB: null PRIMLJENO 26.02.2003.G. DN.BR.1876/03 NA OSNOVU RJEŠENJA OPĆINE NOVO SARAJEVO OD 07.01.2003.G. BR.08-31-305/02 I OD 27.03.1970 BR:UP-05/I-641/70, UKNJIŽENO JE PRAVO VLASNIŠTVA NA GARAŽI U A II LISTU. | Tip:- | Preuzeto stanje dana 21.04.2006.g. iz ZK ul.8934 za KO Dolac. |
| 3. | Udio: / ZABILJEŽBA ODBIJENOG PRIJEDLOGA, Adresa: .. -; JMB: null Pr:10.03.2003. god. DN: 2342/03 Zabilježuje je se da je prijedlog Pavlović Damira za uknjižbu prava vlasništva na nekretnine u A listu odbijen. | Tip:- | |
| 4. | Udio: / ZABILJEŽBA ODBIJENOG PRIJEDLOGA, Adresa: .. -; JMB: null Pr:10.03.2003. god. DN: 2343/03 Zabilježuje je se da je prijedlog Muhić Ekrema za uknjižbu prava vlasništva na nekretnine u A listu odbijen. | Tip:- | |

C

Teretni list

| Rbr | UPISI | Iznos (KM) | Primjedba |
|-----|-------|------------|-----------|
| | | | |

| | | | |
|----|--|--|--|
| 1. | PRIMLJENO 26.12.2003.G. DN:1876/03 NA OSNOVU ZOGZDS UKNJIŽENO JE PRAVO KORIŠTENJA NA ZEMLJIŠTU, ZK TIJELO I, (ZEMLJIŠTE POMOĆU GRADOM I ZEMLJIŠTE KOJE SLUŽI REDOVNOJ UPOTREBI ZGRADE) U KORIST VLASNIKA ZGRADE KAO ZK TIJELO II, DOK NA TOM ZEMLJIŠTU POSTOJI ZGRADA. | | |
|----|--|--|--|



Potpis refer...

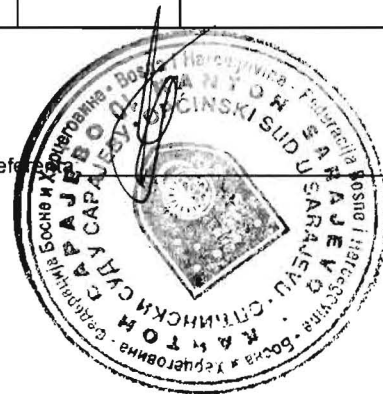

SUD / ORGAN KOJI VODI JAVNU EVIDENCIJU (naziv, sjedište, kontakt-podaci, ovlašteno službeno lice):OPĆINSKI SUD SARAJEVO

| Rbr. | PODACI O NEKRETNINAMA | 31.12.1991. | 18.03.2005. | Trenutno stanje |
|------|--|---------------------------------|--------------------------------------|--------------------------------------|
| 1. | NAZIV POLITIČKE OPŠTINE / OPĆINE | SARAJEVO | SARAJEVO | SARAJEVO |
| 2. | NAZIV KATASTARSKE OPŠTINE / OPĆINE | SP Dolac | SP Dolac | SP Dolac |
| 3. | BROJ ZEMLJIŠNO-KNJIŽNOG ULOŠKA | 326 | 326 | 326 |
| 4. | OZNAKA NEKRETNINA (opis i površina) | Zemljište ispod garaže 00 15 m2 | Zemljište ispod garaže 00 15 m2 | Zemljište ispod garaže 00 15 m2 |
| 5. | BROJ ZEMLJIŠTA (stari i novi broj parcele) | 975/5 | 975/5 | 975/5 |
| 6. | VRSTA / OBLIK IMOVINE / SVOJINE | Državno vlasništvo | Državno vlasništvo | Državno vlasništvo |
| 7. | NOSILAC PRAVA VLASNIŠTVA | | | |
| 8. | NOSILAC PRAVA RASPOLAGANJA | | | |
| 9. | NOSILAC PRAVA UPRAVLJANJA | | | |
| 10. | NOSILAC PRAVA KORIŠTENJA | | Fizičko lice-na zk tjelu II - garaži | Fizičko lice-na zk tjelu II - garaži |
| 11. | NOSILAC NEKOG DRUGOG STVARNOG PRAVA | | | |
| 12. | TERETI I OGRANIČENJA | | | |
| 13. | OSTALE NAPOMENE | | | |

Politička općina/opština: SARAJEVO

NAR i RZ broj: _____

Katastarska općina/opština: SP_DOLAC

ZK uložak: 2926

Zemljišnoknjižni izvadak

A

VIDI STRANU 24

Popisni list

| Rbr | Broj zemljišta (parcele) | OZNAKA NEKRETNINA | Površina | | | Primjedba |
|-----|-----------------------------|--|----------|----|----------------|--|
| | | | ha | a | m ² | |
| 3. | 58 | cesta CESTA ISKAZ I; 0003 55 20 | 0003 | 55 | 20 | Preuzeto dana 16.06.2006 godine iz ISKAZA I za KO Dolac Iskaz je JAVNO DOBRO i ne upisuje se u B niti u C listu |
| 4. | 250 | Put PUT ISKAZ I; --- 80 00 | --- | 80 | 00 | Preuzeto dana 16.06.2006 godine iz ISKAZA I za KO Dolac Iskaz je JAVNO DOBRO i ne upisuje se u B niti u C listu |
| 5. | 255/1 | Put PUT ISKAZ I; 0001 06 51 | 0001 | 06 | 51 | Preuzeto dana 16.06.2006 godine iz ISKAZA I za KO Dolac Iskaz je JAVNO DOBRO i ne upisuje se u B niti u C listu |
| 6. | 256 | PUT PUT ISKAZ I; --- 20 00 | --- | 20 | 00 | Preuzeto dana 16.06.2006 godine iz ISKAZA I za KO Dolac Iskaz je JAVNO DOBRO i ne upisuje se u B niti u C listu |
| 7. | 257/1 | PUT PUT ISKAZ I; --- 46 75 | --- | 46 | 75 | Preuzeto dana 16.06.2006 godine iz ISKAZA I za KO Dolac Iskaz je JAVNO DOBRO i ne upisuje se u B niti u C listu |
| 8. | 258 | PUT PUT ISKAZ I; --- 26 00 | --- | 26 | 00 | Preuzeto dana 16.06.2006 godine iz ISKAZA I za KO Dolac Iskaz je JAVNO DOBRO i ne upisuje se u B niti u C listu |
| 9. | 279 | PUT PUT ISKAZ I; --- 20 00 | --- | 20 | 00 | Preuzeto dana 16.06.2006 godine iz ISKAZA I za KO Dolac Iskaz je JAVNO DOBRO i ne upisuje se u B niti u C listu |

| | | | | | | | |
|-----|-------|--------------------------|----------|-----|----|----|--|
| 10. | 319 | PUT PUT | ISKAZ I; | --- | 10 | 00 | Preuzeto dana 16.06.2006 godine iz ISKAZA I za KO Dolac Iskaz je JAVNO DOBRO i ne upisuje se u B niti u C listu |
| 12. | | PUT PUT | ISKAZ I; | --- | 14 | 10 | Preuzeto dana 16.06.2006 godine iz ISKAZA I za KO Dolac Iskaz je JAVNO DOBRO i ne upisuje se u B niti u C listu |
| 13. | 400 | PUT PUT | ISKAZ I; | --- | 43 | 50 | Preuzeto dana 16.06.2006 godine iz ISKAZA I za KO Dolac Iskaz je JAVNO DOBRO i ne upisuje se u B niti u C listu |
| 14. | 406 | PUT PUT | ISKAZ I; | --- | 11 | 10 | Preuzeto dana 16.06.2006 godine iz ISKAZA I za KO Dolac Iskaz je JAVNO DOBRO i ne upisuje se u B niti u C listu |
| 15. | 407 | GRADILIŠTE GRADILISTE | ISKAZ I; | --- | 27 | 56 | Preuzeto dana 16.06.2006 godine iz ISKAZA I za KO Dolac Iskaz je JAVNO DOBRO i ne upisuje se u B niti u C listu |
| 18. | 556 | POTOK POTOK | ISKAZ I; | --- | 10 | 80 | Preuzeto dana 16.06.2006 godine iz ISKAZA I za KO Dolac Iskaz je JAVNO DOBRO i ne upisuje se u B niti u C listu |
| 19. | 613 | PUT PUT | ISKAZ I; | --- | 09 | 00 | Preuzeto dana 16.06.2006 godine iz ISKAZA I za KO Dolac Iskaz je JAVNO DOBRO i ne upisuje se u B niti u C listu |
| 20. | 659/1 | ULICA ULICA | ISKAZ I; | --- | 17 | 00 | Preuzeto dana 16.06.2006 godine iz ISKAZA I za KO Dolac Iskaz je JAVNO DOBRO i ne upisuje se u B niti u C listu 065-0-Dn II-09-16947 |
| 21. | 660 | PUT PUT | ISKAZ I; | --- | 54 | 00 | Preuzeto dana 16.06.2006 godine iz ISKAZA I za KO Dolac Iskaz je JAVNO DOBRO i ne upisuje se u B niti u C listu |
| 22. | 690/1 | PUT PUT | ISKAZ I; | --- | 42 | 19 | Preuzeto dana 16.06.2006 godine iz ISKAZA I za KO Dolac Iskaz je JAVNO DOBRO i ne upisuje se u B niti u C listu |

| | | | | | | | | | | |
|-----|-------|---------------------------------------|----------|-----|----|----|-----|----|----|--|
| 23. | 723/1 | NOVO KORITO MILJACKE KORITO RIJEKE | ISKAZ I; | --- | 03 | 20 | --- | 03 | 20 | Preuzeto dana 16.06.2006 godine iz ISKAZA I za KO Dolac Iskaz je JAVNO DOBRO i ne upisuje se u B niti u C listu |
| 24. | 729 | PUT PUT | ISKAT I; | --- | 11 | 50 | --- | 11 | 50 | Preuzeto dana 16.06.2006 godine iz ISKAZA I za KO Dolac Iskaz je JAVNO DOBRO i ne upisuje se u B niti u C listu |
| 25. | 757/2 | PUT, MILINKLADSKA PUT | ISKAZ I; | --- | 07 | 56 | --- | 07 | 56 | Preuzeto dana 16.06.2006 godine iz ISKAZA I za KO Dolac Iskaz je JAVNO DOBRO i ne upisuje se u B niti u C listu |
| 26. | 838 | PUT PUT | ISKAZ I; | --- | 24 | 50 | --- | 24 | 50 | Preuzeto dana 16.06.2006 godine iz ISKAZA I za KO Dolac Iskaz je JAVNO DOBRO i ne upisuje se u B niti u C listu |
| 27. | 1060 | POTOK POTOK | ISKAZ I; | --- | 51 | 20 | --- | 51 | 20 | Preuzeto dana 16.06.2006 godine iz ISKAZA I za KO Dolac Iskaz je JAVNO DOBRO i ne upisuje se u B niti u C listu |
| 28. | 1159 | PUT PUT | ISKAZ I; | --- | 16 | 30 | --- | 16 | 30 | Preuzeto dana 16.06.2006 godine iz ISKAZA I za KO Dolac Iskaz je JAVNO DOBRO i ne upisuje se u B niti u C listu |
| 29. | 1255 | PUT PUT | ISKAZ I; | --- | 17 | 00 | --- | 17 | 00 | Preuzeto dana 16.06.2006 godine iz ISKAZA I za KO Dolac Iskaz je JAVNO DOBRO i ne upisuje se u B niti u C listu |
| 30. | 1325 | PUT PUT | ISKAZ I; | --- | 22 | 80 | --- | 22 | 80 | Preuzeto dana 16.06.2006 godine iz ISKAZA I za KO Dolac Iskaz je JAVNO DOBRO i ne upisuje se u B niti u C listu |
| 31. | 1329 | PUT PUT | ISKAZ I; | --- | 62 | 10 | --- | 62 | 10 | Preuzeto dana 19.06.2006 godine iz ISKAZA I za KO Dolac Iskaz je JAVNO DOBRO i ne upisuje se u B niti u C listu |
| 32. | 403/A | Put PUT | ISKAZ I; | --- | 08 | 00 | --- | 08 | 00 | Preuzeto dana 19.06.2006 godine iz ISKAZA I za KO Dolac Iskaz je JAVNO DOBRO i ne upisuje se u B niti u C listu. Zbog postojanja istog broja parcele dodano je /A tako da ista nosi oznaku 403-Iskaz. |

| | | | | | | | | |
|-----|--------|---------------------------|----------|------------|------|----|----|---|
| 33. | 1380 | PUT PUT | ISKAZ I; | 0001 03 50 | 0001 | 03 | 50 | Preuzeto dana 16.06.2006 godine iz ISKAZA I za KO Dolac Iskaz je JAVNO DOBRO i ne upisuje se u B niti u C listu |
| 34. | 466/1 | PUT PUT | ISKAZ I; | --- 09 80 | --- | 09 | 80 | Preuzeto dana 16.06.2006 godine iz ISKAZA I za KO Dolac Iskaz je JAVNO DOBRO i ne upisuje se u B niti u C listu |
| 35. | 557/1 | PUT PUT | ISKAZ I; | --- 93 54 | --- | 93 | 54 | Preuzeto dana 16.06.2006 godine iz ISKAZA I za KO Dolac Iskaz je JAVNO DOBRO i ne upisuje se u B niti u C listu |
| 36. | 557/3 | PUT PUT | ISKAZ I; | --- 24 00 | --- | 24 | 00 | Preuzeto dana 16.06.2006 godine iz ISKAZA I za KO Dolac Iskaz je JAVNO DOBRO i ne upisuje se u B niti u C listu |
| 37. | 565/2 | PUT PUT | ISKAZ I; | --- 04 50 | --- | 04 | 50 | Preuzeto dana 16.06.2006 godine iz ISKAZA I za KO Dolac Iskaz je JAVNO DOBRO i ne upisuje se u B niti u C listu |
| 38. | 437/1 | PUT PUT | ISKAZ I; | --- 44 78 | --- | 44 | 78 | Preuzeto dana 16.06.2006 godine iz ISKAZA I za KO Dolac Iskaz je JAVNO DOBRO i ne upisuje se u B niti u C listu |
| 39. | 845/5 | RIJEKA MILJACKA RIJEKA | ISKAZ I; | --- 15 00 | --- | 15 | 00 | Preuzeto dana 16.06.2006 godine iz ISKAZA I za KO Dolac Iskaz je JAVNO DOBRO i ne upisuje se u B niti u C listu |
| 40. | 465/2 | CESTA CESTA | ISKAZ I; | --- 32 30 | --- | 32 | 30 | Preuzeto dana 16.06.2006 godine iz ISKAZA I za KO Dolac Iskaz je JAVNO DOBRO i ne upisuje se u B niti u C listu |
| 41. | 467/12 | PASNJAK PASNJAK | ISKAZ I; | --- 13 98 | --- | 13 | 98 | Preuzeto dana 16.06.2006 godine iz ISKAZA I za KO Dolac Iskaz je JAVNO DOBRO i ne upisuje se u B niti u C listu |
| 42. | 467/17 | VRT VRT | ISKAZ I; | --- 03 03 | --- | 03 | 03 | Preuzeto dana 16.06.2006 godine iz ISKAZA I za KO Dolac Iskaz je JAVNO DOBRO i ne upisuje se u B niti u C listu |

| | | | | | | | | |
|-----|--------|----------------------------------|------------------|----------|------|----|----|--|
| 43. | 790/9 | ORANICA ORANICA | ISKAZ I; --- | 03 56 | --- | 03 | 56 | Preuzeto dana 16.06.2006 godine iz ISKAZA I za KO Dolac Iskaz je JAVNO DOBRO i ne upisuje se u B niti u C listu |
| 44. | 791/12 | ORANICA SKLADOVI ORANICA | ISKAZ I; --- | 02 03 | --- | 02 | 03 | Preuzeto dana 16.06.2006 godine iz ISKAZA I za KO Dolac Iskaz je JAVNO DOBRO i ne upisuje se u B niti u C listu |
| 45. | 793/25 | BAŠĆA /PUT/ BAŠĆA | ISKAZ I; --- | 08 49 | --- | 08 | 49 | Preuzeto dana 16.06.2006 godine iz ISKAZA I za KO Dolac Iskaz je JAVNO DOBRO i ne upisuje se u B niti u C listu |
| 48. | 759/32 | PUT HRASNO II PUT | ISKAZ I; --- | 11 63 | --- | 11 | 63 | Preuzeto dana 20.06.2006 godine iz ISKAZA I za KO Dolac Iskaz je JAVNO DOBRO i ne upisuje se u B niti u C listu |
| 49. | 465/7 | PUT SARAJEVO-ILIDŽA PUT | ISKAZ I; 0002 | 64 98 | 0002 | 64 | 98 | Preuzeto dana 20.06.2006 godine iz ISKAZA I za KO Dolac Iskaz je JAVNO DOBRO i ne upisuje se u B niti u C listu |
| 50. | 437/6 | ORANICA ORANICA | ISKAZ I; --- | 00 80 | --- | 00 | 80 | Preuzeto dana 20.06.2006 godine iz ISKAZA I za KO Dolac Iskaz je JAVNO DOBRO i ne upisuje se u B niti u C listu |
| 51. | 437/7 | ORANICA ORANICA | ISKAZ I; --- | 00 60 | --- | 00 | 60 | Preuzeto dana 20.06.2006 godine iz ISKAZA I za KO Dolac Iskaz je JAVNO DOBRO i ne upisuje se u B niti u C listu |
| 52. | 437/8 | VRT VRT | ISKAZ I; --- | 01 10 | --- | 01 | 10 | Preuzeto dana 20.06.2006 godine iz ISKAZA I za KO Dolac Iskaz je JAVNO DOBRO i ne upisuje se u B niti u C listu |
| 53. | 437/9 | VRT VRT | ISKAZ I; --- | 01 10 | --- | 01 | 10 | Preuzeto dana 20.06.2006 godine iz ISKAZA I za KO Dolac Iskaz je JAVNO DOBRO i ne upisuje se u B niti u C listu |
| 54. | 722/11 | KORITO MILJACKE KORITO RIJEKE | ISKAZ I; --- | 03 92 | --- | 03 | 92 | Preuzeto dana 20.06.2006 godine iz ISKAZA I za KO Dolac Iskaz je JAVNO DOBRO i ne upisuje se u B niti u C listu |

| | | | | | | | | | | |
|-----|--------|---------------------------|----------|------|----|----|------|----|----|--|
| 55. | 437/10 | PASNJAK PASNJAK | ISKAZ I; | --- | 01 | 00 | --- | 01 | 00 | Preuzeto dana 20.06.2006 godine iz ISKAZA I za KO Dolac Iskaz je JAVNO DOBRO i ne upisuje se u B niti u C listu |
| 56. | 437/11 | PUT PUT | ISKAZ I; | --- | 11 | 90 | --- | 11 | 90 | Preuzeto dana 20.06.2006 godine iz ISKAZA I za KO Dolac Iskaz je JAVNO DOBRO i ne upisuje se u B niti u C listu |
| 57. | 467/67 | VRT VRT | ISKAZ I; | --- | 10 | 80 | --- | 10 | 80 | Preuzeto dana 20.06.2006 godine iz ISKAZA I za KO Dolac Iskaz je JAVNO DOBRO i ne upisuje se u B niti u C listu |
| 58. | 467/68 | RIJEKA MILJACKA RIJEKA | ISKAZ I; | 0001 | 69 | 00 | 0001 | 69 | 00 | Preuzeto dana 20.06.2006 godine iz ISKAZA I za KO Dolac Iskaz je JAVNO DOBRO i ne upisuje se u B niti u C listu |
| 59. | 653/19 | AUTOPUT AUTOPUT | ISKAZ I; | --- | 24 | 50 | --- | 24 | 50 | Preuzeto dana 20.06.2006 godine iz ISKAZA I za KO Dolac Iskaz je JAVNO DOBRO i ne upisuje se u B niti u C listu |
| 60. | 467/57 | VRT VRT | ISKAZ I; | --- | 00 | 20 | --- | 00 | 20 | Preuzeto dana 20.06.2006 godine iz ISKAZA I za KO Dolac Iskaz je JAVNO DOBRO i ne upisuje se u B niti u C listu |
| 61. | 467/58 | VRT VRT | ISKAZ I; | --- | 03 | 40 | --- | 03 | 40 | Preuzeto dana 20.06.2006 godine iz ISKAZA I za KO Dolac Iskaz je JAVNO DOBRO i ne upisuje se u B niti u C listu |
| 62. | 467/59 | VRT VRT | ISKAZ I; | --- | 18 | 70 | --- | 18 | 70 | Preuzeto dana 20.06.2006 godine iz ISKAZA I za KO Dolac Iskaz je JAVNO DOBRO i ne upisuje se u B niti u C listu |
| 63. | 465/13 | LIVADA LIVADA | ISKAZ I; | --- | 03 | 80 | --- | 03 | 80 | Preuzeto dana 20.06.2006 godine iz ISKAZA I za KO Dolac Iskaz je JAVNO DOBRO i ne upisuje se u B niti u C listu |
| 65. | 659/3 | PUT PUT | ISKAZ I; | 0003 | 08 | 48 | 0003 | 08 | 48 | Preuzeto dana 20.06.2006 godine iz ISKAZA I za KO Dolac Iskaz je JAVNO DOBRO i ne upisuje se u B niti u C listu |

| | | | | | | | | | | |
|-----|--------|--------------------|----------|-----|----|----|-----|----|----|---|
| 66. | 659/4 | PUT PUT | ISKAZ I; | --- | 07 | 00 | --- | 07 | 00 | Preuzeto dana 20.06.2006 godine iz ISKAZA I za KO Dolac Iskaz je JAVNO DOBRO i ne upisuje se u B niti u C listu |
| 67. | 565/1 | PUT PUT | ISKAZ I; | --- | 60 | 70 | --- | 60 | 70 | Preuzeto dana 20.06.2006 godine iz ISKAZA I za KO Dolac Iskaz je JAVNO DOBRO i ne upisuje se u B niti u C listu |
| 68. | 565/4 | VRT VRT | ISKAZ I; | --- | 02 | 60 | --- | 02 | 60 | Preuzeto dana 20.06.2006 godine iz ISKAZA I za KO Dolac Iskaz je JAVNO DOBRO i ne upisuje se u B niti u C listu |
| 69. | 545/4 | PUT PUT | ISKAZ I; | --- | 12 | 50 | --- | 12 | 50 | Preuzeto dana 20.06.2006 godine iz ISKAZA I za KO Dolac Iskaz je JAVNO DOBRO i ne upisuje se u B niti u C listu |
| 70. | 545/13 | ORANICA ORANICA | ISKAZ I; | --- | 02 | 00 | --- | 02 | 00 | Preuzeto dana 20.06.2006 godine iz ISKAZA I za KO Dolac Iskaz je JAVNO DOBRO i ne upisuje se u B niti u C listu |
| 71. | 545/14 | ORANICA ORANICA | ISKAZ I; | --- | 03 | 30 | --- | 03 | 30 | Preuzeto dana 20.06.2006 godine iz ISKAZA I za KO Dolac Iskaz je JAVNO DOBRO i ne upisuje se u B niti u C listu |
| 72. | 876/1 | PUT PUT | ISKAZ I; | --- | 20 | 25 | --- | 20 | 25 | Preuzeto dana 20.06.2006 godine iz ISKAZA I za KO Dolac Iskaz je JAVNO DOBRO i ne upisuje se u B niti u C listu |
| 73. | 446/1 | PUT PUT | ISKAZ I; | --- | 33 | 50 | --- | 33 | 50 | Preuzeto dana 20.06.2006 godine iz ISKAZA I za KO Dolac Iskaz je JAVNO DOBRO i ne upisuje se u B niti u C listu |
| 74. | 437/4 | PUT PUT | ISKAZ I; | --- | 09 | 80 | --- | 09 | 80 | Preuzeto dana 20.06.2006 godine iz ISKAZA I za KO Dolac Iskaz je JAVNO DOBRO i ne upisuje se u B niti u C listu |
| 75. | 446/2 | PUT PUT | ISKAZ I; | --- | 01 | 00 | --- | 01 | 00 | Preuzeto dana 20.06.2006 godine iz ISKAZA I za KO Dolac Iskaz je JAVNO DOBRO i ne upisuje se u B niti u C listu |

| | | | | | | | | | | |
|-----|--------|---------------------------|----------|------|----|----|------|----|----|--|
| 76. | 467/71 | NEPLODNO NEPLODNO | ISKAZ I; | --- | 01 | 17 | --- | 01 | 17 | Preuzeto dana 20.06.2006 godine iz ISKAZA I za KO Dolac Iskaz je JAVNO DOBRO i ne upisuje se u B niti u C listu |
| 77. | 454/34 | ORANIČA ORANIČA | ISKAZ I; | --- | 00 | 15 | --- | 00 | 15 | Preuzeto dana 20.06.2006 godine iz ISKAZA I za KO Dolac Iskaz je JAVNO DOBRO i ne upisuje se u B niti u C listu |
| 78. | 467/73 | RIJEKA MILJACKA Rijeka | ISKAZ I; | 0010 | 47 | 50 | 0010 | 47 | 50 | Preuzeto dana 20.06.2006 godine iz ISKAZA I za KO Dolac Iskaz je JAVNO DOBRO i ne upisuje se u B niti u C listu |
| 79. | 467/32 | VRT VRT | ISKAZ I; | --- | 08 | 28 | --- | 08 | 28 | Preuzeto dana 20.06.2006 godine iz ISKAZA I za KO Dolac Iskaz je JAVNO DOBRO i ne upisuje se u B niti u C listu |
| 80. | 467/33 | VRT VRT | ISKAZ I; | --- | 01 | 24 | --- | 01 | 24 | Preuzeto dana 20.06.2006 godine iz ISKAZA I za KO Dolac Iskaz je JAVNO DOBRO i ne upisuje se u B niti u C listu |
| 81. | 467/34 | VRT VRT | ISKAZ I; | --- | 02 | 34 | --- | 02 | 34 | Preuzeto dana 20.06.2006 godine iz ISKAZA I za KO Dolac Iskaz je JAVNO DOBRO i ne upisuje se u B niti u C listu |
| 82. | 467/35 | VRT VRT | ISKAZ I; | --- | 01 | 35 | --- | 01 | 35 | Preuzeto dana 20.06.2006 godine iz ISKAZA I za KO Dolac Iskaz je JAVNO DOBRO i ne upisuje se u B niti u C listu |
| 83. | 467/36 | VRT VRT | ISKAZ I; | --- | 02 | 60 | --- | 02 | 60 | Preuzeto dana 20.06.2006 godine iz ISKAZA I za KO Dolac Iskaz je JAVNO DOBRO i ne upisuje se u B niti u C listu |
| 84. | 467/37 | VRT VRT | ISKAZ I; | --- | 01 | 08 | --- | 01 | 08 | Preuzeto dana 20.06.2006 godine iz ISKAZA I za KO Dolac Iskaz je JAVNO DOBRO i ne upisuje se u B niti u C listu |
| 85. | 467/38 | VRT VRT | ISKAZ I; | --- | 01 | 40 | --- | 01 | 40 | Preuzeto dana 20.06.2006 godine iz ISKAZA I za KO Dolac Iskaz je JAVNO DOBRO i ne upisuje se u B niti u C listu |

| | | | | | | | | | | |
|-----|--------|--|----------|------|----|----|------|----|----|---|
| 86. | 467/39 | VRT VRT | ISKAZ I; | --- | 00 | 88 | ---- | 00 | 88 | Preuzeto dana 20.06.2006 godine iz ISKAZA I za KO Dolac Iskaz je JAVNO DOBRO i ne upisuje se u B niti u C listu |
| 87. | 467/40 | VRT VRT | ISKAZ I; | --- | 01 | 32 | ---- | 01 | 32 | Preuzeto dana 20.06.2006 godine iz ISKAZA I za KO Dolac Iskaz je JAVNO DOBRO i ne upisuje se u B niti u C listu |
| 88. | 467/41 | VRT VRT | ISKAZ I; | ---- | 01 | 60 | ---- | 01 | 60 | Preuzeto dana 20.06.2006 godine iz ISKAZA I za KO Dolac Iskaz je JAVNO DOBRO i ne upisuje se u B niti u C listu |
| 89. | 467/50 | CESTA CESTA | ISKAZ I; | --- | 28 | 16 | ---- | 28 | 16 | Preuzeto dana 21.06.2006 godine iz ISKAZA I za KO Dolac Iskaz je JAVNO DOBRO i ne upisuje se u B niti u C listu |
| 91. | 481/7 | PUT PUT | ISKAZ I; | --- | 01 | 30 | ---- | 01 | 30 | Preuzeto dana 21.06.2006 godine iz ISKAZA I za KO Dolac Iskaz je JAVNO DOBRO i ne upisuje se u B niti u C listu |
| 92. | 424 | PUT PUT | ISKAZ I; | --- | 17 | 30 | ---- | 17 | 30 | Preuzeto dana 21.06.2006 godine iz ISKAZA I za KO Dolac Iskaz je JAVNO DOBRO i ne upisuje se u B niti u C listu |
| 93. | 562/1 | PUT PUT | ISKAZ I; | --- | 07 | 27 | ---- | 07 | 27 | Preuzeto dana 21.06.2006 godine iz ISKAZA I za KO Dolac Iskaz je JAVNO DOBRO i ne upisuje se u B niti u C listu |
| 94. | 562/2. | ŽELJEZNIČKA PRUGA Željeznička pruga | ISKAZ I; | --- | 01 | 48 | ---- | 01 | 48 | Preuzeto dana 21.06.2006 godine iz ISKAZA I za KO Dolac Iskaz je JAVNO DOBRO i ne upisuje se u B niti u C listu |
| 95. | 563/1 | ŽELJEZNIČKA PRUGA Željeznička pruga | ISKAZ I; | --- | 15 | 65 | ---- | 15 | 65 | Preuzeto dana 21.06.2006 godine iz ISKAZA I za KO Dolac Iskaz je JAVNO DOBRO i ne upisuje se u B niti u C listu |

| | | | | | | | | | | |
|------|---------|--|----------|-----|----|----|-----|----|----|--|
| 96. | 563/2 | PUT PUT | ISKAZ I; | --- | 01 | 60 | --- | 01 | 60 | Preuzeto dana 21.06.2006 godine iz ISKAZA I za KO Dolac Iskaz je JAVNO DOBRO i ne upisuje se u B niti u C listu |
| 97. | 563/3 | PUT PUT | ISKAZ I; | --- | 04 | 00 | --- | 04 | 00 | Preuzeto dana 21.06.2006 godine iz ISKAZA I za KO Dolac Iskaz je JAVNO DOBRO i ne upisuje se u B niti u C listu |
| 98. | 690/2 | ŽELJEZNIČKA PRUGA Željeznička pruga | ISKAZ I; | --- | 04 | 26 | --- | 04 | 26 | Preuzeto dana 21.06.2006 godine iz ISKAZA I za KO Dolac Iskaz je JAVNO DOBRO i ne upisuje se u B niti u C listu |
| 99. | 668/1 | PUT PUT | ISKAZ I; | --- | 01 | 40 | --- | 01 | 40 | Preuzeto dana 21.06.2006 godine iz ISKAZA I za KO Dolac Iskaz je JAVNO DOBRO i ne upisuje se u B niti u C listu |
| 100. | 668/2 | ŽELJEZNIČKA PRUGA Željeznička pruga | ISKAZ I; | --- | 02 | 70 | --- | 02 | 70 | Preuzeto dana 21.06.2006 godine iz ISKAZA I za KO Dolac Iskaz je JAVNO DOBRO i ne upisuje se u B niti u C listu |
| 101. | 81/9 | NOVA CESTA CESTA | ISKAZ I; | --- | 10 | 50 | --- | 10 | 50 | Preuzeto dana 21.06.2006 godine iz ISKAZA I za KO Dolac Iskaz je JAVNO DOBRO i ne upisuje se u B niti u C listu |
| 102. | 876/4 | PUT PUT | ISKAZ I; | --- | 01 | 60 | --- | 01 | 60 | Preuzeto dana 21.06.2006 godine iz ISKAZA I za KO Dolac Iskaz je JAVNO DOBRO i ne upisuje se u B niti u C listu |
| 103. | 467/90 | GRADILIŠTE, Č.V. II GRADILISTE | ISKAZ I; | --- | 06 | 88 | --- | 06 | 88 | Preuzeto dana 21.06.2006 godine iz ISKAZA I za KO Dolac Iskaz je JAVNO DOBRO i ne upisuje se u B niti u C listu |
| 104. | 467/100 | STARO KORITO KORITO RIJEKE | ISKAZ I; | --- | 02 | 80 | --- | 02 | 80 | Preuzeto dana 21.06.2006 godine iz ISKAZA I za KO Dolac Iskaz je JAVNO DOBRO i ne upisuje se u B niti u C listu |

| | | | | | | | | | | |
|------|----------|--------------------------|----------|------|----|----|------|----|----|---|
| 105. | 1078/12 | PUT PUT | ISKAZ I; | 0002 | 20 | 31 | 0002 | 20 | 31 | Preuzeto dana 21.06.2006 godine iz ISKAZA I za KO Dolac. Iskaz je JAVNO DOBRO i ne upisuje se u B niti u C listu. |
| 106. | 1078/246 | PUT PUT | ISKAZ I; | --- | 00 | 24 | --- | 00 | 24 | Preuzeto dana 21.06.2006 godine iz ISKAZA I za KO Dolac. Iskaz je JAVNO DOBRO i ne upisuje se u B niti u C listu. |
| 107. | 1078/213 | PUT PUT | ISKAZ I; | --- | 00 | 37 | --- | 00 | 37 | Preuzeto dana 21.06.2006 godine iz ISKAZA I za KO Dolac. Iskaz je JAVNO DOBRO i ne upisuje se u B niti u C listu. |
| 108. | 467/72 | NEPLODNO TUK NEPLODNO | ISKAZ I; | --- | 07 | 30 | --- | 07 | 30 | Preuzeto dana 21.06.2006 godine iz ISKAZA I za KO Dolac. Iskaz je JAVNO DOBRO i ne upisuje se u B niti u C listu. |
| 109. | 1061/1 | PUT PUT | ISKAZ I; | --- | 74 | 26 | --- | 74 | 26 | Preuzeto dana 21.06.2006 godine iz ISKAZA I za KO Dolac. Iskaz je JAVNO DOBRO i ne upisuje se u B niti u C listu. |
| 110. | 1061/2 | PUT PUT | ISKAZ I; | --- | 00 | 52 | --- | 00 | 52 | Preuzeto dana 21.06.2006 godine iz ISKAZA I za KO Dolac. Iskaz je JAVNO DOBRO i ne upisuje se u B niti u C listu. |
| 111. | 790/46 A | PUT PUT | ISKAZ I; | --- | 00 | 56 | --- | 00 | 56 | Preuzeto dana 21.06.2006 godine iz ISKAZA I za KO Dolac. Iskaz je JAVNO DOBRO i ne upisuje se u B niti u C listu. Zbog postojanja duple parcele u broj i oznaku parcele dodato je slovo A pa ista sada glasi 790/46A. |

| | | | | | | | | | | |
|------|----------|-----------------------|----------|------|----|----|------|----|----|---|
| 112. | 790/45 A | PUT PUT | ISKAZ I; | --- | 00 | 42 | --- | 00 | 42 | Preuzeto dana 21.06.2006 godine iz ISKAZA I za KO Dolac Iskaz je JAVNO DOBRO i ne upisuje se u B niti u C listu ZBOG POSTOJANJA DUPLJE PARCELE DODATO ISTOJ SLOVO A |
| 113. | 790/48 | PUT PUT | ISKAZ I; | --- | 02 | 32 | --- | 02 | 32 | Preuzeto dana 21.06.2006 godine iz ISKAZA I za KO Dolac Iskaz je JAVNO DOBRO i ne upisuje se u B niti u C listu |
| 114. | 790/47 | PUT PUT | ISKAZ I; | --- | 00 | 52 | --- | 00 | 52 | Preuzeto dana 21.06.2006 godine iz ISKAZA I za KO Dolac Iskaz je JAVNO DOBRO i ne upisuje se u B niti u C listu |
| 115. | 1399 | AUTOPUT AUTOPUT | ISKAZ I; | 0001 | 11 | 95 | 0001 | 11 | 95 | Preuzeto dana 21.06.2006 godine iz ISKAZA I za KO Dolac Iskaz je JAVNO DOBRO i ne upisuje se u B niti u C listu |
| 116. | 696/84 | PUT PUT | ISKAZ I; | --- | 11 | 37 | --- | 11 | 37 | Preuzeto dana 21.06.2006 godine iz ISKAZA I za KO Dolac Iskaz je JAVNO DOBRO i ne upisuje se u B niti u C listu |
| 117. | 1074/8 | NJIVA GORNJA NJIVA | ISKAZ I; | --- | 00 | 54 | --- | 00 | 54 | Preuzeto dana 21.06.2006 godine iz ISKAZA I za KO Dolac Iskaz je JAVNO DOBRO i ne upisuje se u B niti u C listu |
| 119. | 1074/9 | NJIVA GORNJA NJIVA | ISKAZ I; | --- | 25 | 07 | --- | 25 | 07 | Preuzeto dana 21.06.2006 godine iz ISKAZA I za KO Dolac Iskaz je JAVNO DOBRO i ne upisuje se u B niti u C listu |
| 120. | 1078/384 | NJIVA NJIVA | ISKAZ I; | --- | 00 | 01 | --- | 00 | 01 | Preuzeto dana 21.06.2006 godine iz ISKAZA I za KO Dolac Iskaz je JAVNO DOBRO i ne upisuje se u B niti u C listu |

| | | | | | | | | | | |
|------|------------|--------------------|----------|-----|----|----|-----|----|----|--|
| 121. | 1078/385 | NJIVA NJIVA | ISKAZ I; | --- | 02 | 16 | --- | 02 | 16 | Preuzeto dana21.06.2006 godine iz ISKAZA I za KO Dolac Iskaz je JAVNO DOBRO i ne upisuje se u B niti u C listu |
| 122. | 1078/388 | NJIVA NJIVA | ISKAZ I; | --- | 00 | 21 | --- | 00 | 21 | Preuzeto dana21.06.2006 godine iz ISKAZA I za KO Dolac Iskaz je JAVNO DOBRO i ne upisuje se u B niti u C listu |
| 123. | 1078/7 | ORANICA ORANICA | ISKAZ I; | --- | 17 | 49 | --- | 17 | 49 | Preuzeto dana21.06.2006 godine iz ISKAZA I za KO Dolac Iskaz je JAVNO DOBRO i ne upisuje se u B niti u C listu |
| 124. | 1078/61 | ORANICA ORANICA | ISKAZ I; | --- | 06 | 53 | --- | 06 | 53 | Preuzeto dana21.06.2006 godine iz ISKAZA I za KO Dolac Iskaz je JAVNO DOBRO i ne upisuje se u B niti u C listu |
| 125. | 1078/399 | LIVADA LIVADA | ISKAZ I; | --- | 04 | 50 | --- | 04 | 50 | Preuzeto dana21.06.2006 godine iz ISKAZA I za KO Dolac Iskaz je JAVNO DOBRO i ne upisuje se u B niti u C listu |
| 126. | 1078/400 | LIVADA LIVADA | ISKAZ I; | --- | 00 | 52 | --- | 00 | 52 | Preuzeto dana21.06.2006 godine iz ISKAZA I za KO Dolac Iskaz je JAVNO DOBRO i ne upisuje se u B niti u C listu |
| 127. | 1078/401 | LIVADA LIVADA | ISKAZ I; | --- | 00 | 40 | --- | 00 | 40 | Preuzeto dana21.06.2006 godine iz ISKAZA I za KO Dolac Iskaz je JAVNO DOBRO i ne upisuje se u B niti u C listu |
| 128. | 1078/402 A | LIVADA LIVADA | ISKAZ I; | --- | 00 | 86 | --- | 00 | 86 | Preuzeto dana22.06.2006 godine iz ISKAZA I za KO Dolac Iskaz je JAVNO DOBRO i ne upisuje se u B niti u C I ZBOG POSTOJANJA DUPLJE PARCELE ISTOJ DODATO SLOVO A |

| | | | | | | | | | | |
|------|----------|------------------------------|----------|-----|----|----|-----|----|----|---|
| 129. | 1078/403 | LIVADA LIVADA | ISKAZ I; | --- | 14 | 68 | --- | 14 | 68 | Preuzeto dana 22.06.2006 godine iz ISKAZA I za KO Dolac Iskaz je JAVNO DOBRO i ne upisuje se u B niti u C listu |
| 130. | 1078/404 | VOČNJAK VOČNJAK | ISKAZ I; | --- | 00 | 08 | --- | 00 | 08 | Preuzeto dana 22.06.2006 godine iz ISKAZA I za KO Dolac Iskaz je JAVNO DOBRO i ne upisuje se u B niti u C listu |
| 131. | 1078/405 | VOČNJAK VOČNJAK | ISKAZ I; | --- | 00 | 04 | --- | 00 | 04 | Preuzeto dana 22.06.2006 godine iz ISKAZA I za KO Dolac Iskaz je JAVNO DOBRO i ne upisuje se u B niti u C listu |
| 132. | 1078/407 | VOČNJAK VOČNJAK | ISKAZ I; | --- | 00 | 09 | --- | 00 | 09 | Preuzeto dana 22.06.2006 godine iz ISKAZA I za KO Dolac Iskaz je JAVNO DOBRO i ne upisuje se u B niti u C listu |
| 133. | 794/77 | PUT PUT | ISKAZ I; | --- | 00 | 35 | --- | 00 | 35 | Preuzeto dana 22.06.2006 godine iz ISKAZA I za KO Dolac Iskaz je JAVNO DOBRO i ne upisuje se u B niti u C listu |
| 134. | 545/11 | PAŠNJAK PAŠNJAK | ISKAZ I; | --- | 00 | 40 | --- | 00 | 40 | Preuzeto dana 22.06.2006 godine iz ISKAZA I za KO Dolac Iskaz je JAVNO DOBRO i ne upisuje se u B niti u C listu |
| 135. | 467/119 | CESTA CESTA | ISKAZ I; | --- | 00 | 11 | --- | 00 | 11 | Preuzeto dana 22.06.2006 godine iz ISKAZA I za KO Dolac Iskaz je JAVNO DOBRO i ne upisuje se u B niti u C listu |
| 136. | 1078/376 | LIVADA POD GLAVICA LIVADA | ISKAZ I; | --- | 09 | 42 | --- | 09 | 42 | Preuzeto dana 22.06.2006 godine iz ISKAZA I za KO Dolac Iskaz je JAVNO DOBRO i ne upisuje se u B niti u C listu |
| 137. | 1078/377 | LIVADA POD GLAVICA LIVADA | ISKAZ I; | --- | 02 | 93 | --- | 02 | 93 | Preuzeto dana 22.06.2006 godine iz ISKAZA I za KO Dolac Iskaz je JAVNO DOBRO i ne upisuje se u B niti u C listu |

| | | | | | | | | | | |
|------|----------|--|----------|-----|----|----|-----|----|----|---|
| 138. | 1078/379 | LIVADA POD GLAVICA LIVADA | ISKAZ I; | --- | 05 | 43 | --- | 05 | 43 | Preuzeto dana 22.06.2006 godine iz ISKAZA I za KO Dolac Iskaz je JAVNO DOBRO i ne upisuje se u B niti u C listu |
| 139. | 545/15 | PASNI PASNI | ISKAZ I; | --- | 00 | 35 | --- | 00 | 35 | Preuzeto dana 22.06.2006 godine iz ISKAZA I za KO Dolac Iskaz je JAVNO DOBRO i ne upisuje se u B niti u C listu |
| 140. | 545/10 | ORANICA ORANICA | ISKAZ I; | --- | 00 | 06 | --- | 00 | 06 | Preuzeto dana 22.06.2006 godine iz ISKAZA I za KO Dolac Iskaz je JAVNO DOBRO i ne upisuje se u B niti u C listu |
| 141. | 752/22 | PUT STRANA PUT | ISKAZ I; | --- | 04 | 05 | --- | 04 | 05 | Preuzeto dana 22.06.2006 godine iz ISKAZA I za KO Dolac Iskaz je JAVNO DOBRO i ne upisuje se u B niti u C listu |
| 142. | 1388/10 | ŽELJEZNIČKA PRUGA Željeznička pruga | ISKAZ I; | --- | 00 | 66 | --- | 00 | 66 | Preuzeto dana 22.06.2006 godine iz ISKAZA I za KO Dolac Iskaz je JAVNO DOBRO i ne upisuje se u B niti u C listu |
| 143. | 1388/9 | ŽELJEZNIČKA PRUGA Željeznička pruga | ISKAZ I; | --- | 01 | 35 | --- | 01 | 35 | Preuzeto dana 22.06.2006 godine iz ISKAZA I za KO Dolac Iskaz je JAVNO DOBRO i ne upisuje se u B niti u C listu |
| 144. | 1388/6 | ŽELJEZNIČKA PRUGA Željeznička pruga | ISKAZ I; | --- | 00 | 34 | --- | 00 | 34 | Preuzeto dana 22.06.2006 godine iz ISKAZA I za KO Dolac Iskaz je JAVNO DOBRO i ne upisuje se u B niti u C listu |
| 145. | 1388/3 | ŽELJEZNIČKA PRUGA Željeznička pruga | ISKAZ I; | --- | 04 | 15 | --- | 04 | 15 | Preuzeto dana 22.06.2006 godine iz ISKAZA I za KO Dolac Iskaz je JAVNO DOBRO i ne upisuje se u B niti u C listu |
| 146. | 1388/29 | ŽELJEZNIČKA PRUGA Željeznička pruga | ISKAZ I; | --- | 00 | 37 | --- | 00 | 37 | Preuzeto dana 22.06.2006 godine iz ISKAZA I za KO Dolac Iskaz je JAVNO DOBRO i ne upisuje se u B niti u C listu |

| | | | | | | | | | |
|------|----------|---|-----|----|----|-----|----|----|---|
| 148. | 1388/20 | ŽELJEZNIČKA PRUGA ISKAZ I; Željeznička pruga | --- | 00 | 22 | --- | 00 | 22 | Preuzeto dana 22.06.2006 godine iz ISKAZA I za KO Dolac Iskaz je JAVNO DOBRO i ne upisuje se u B niti u C listu |
| 149. | 1388/26 | ŽELJEZNIČKA PRUGA ISKAZ I; Željeznička pruga | --- | 00 | 75 | --- | 00 | 75 | Preuzeto dana 22.06.2006 godine iz ISKAZA I za KO Dolac Iskaz je JAVNO DOBRO i ne upisuje se u B niti u C listu |
| 150. | 1388/27 | ŽELJEZNIČKA PRUGA ISKAZ I; Željeznička pruga | --- | 00 | 25 | --- | 00 | 25 | Preuzeto dana 22.06.2006 godine iz ISKAZA I za KO Dolac Iskaz je JAVNO DOBRO i ne upisuje se u B niti u C listu |
| 151. | 1388/28 | ŽELJEZNIČKA PRUGA ISKAZ I; Željeznička pruga | --- | 00 | 04 | --- | 00 | 04 | Preuzeto dana 22.06.2006 godine iz ISKAZA I za KO Dolac Iskaz je JAVNO DOBRO i ne upisuje se u B niti u C listu |
| 152. | 757/61 | PUT, MILINKLADSKA ISKAZ I; PUT | --- | 00 | 63 | --- | 00 | 63 | Preuzeto dana 22.06.2006 godine iz ISKAZA I za KO Dolac Iskaz je JAVNO DOBRO i ne upisuje se u B niti u C listu |
| 153. | 299/40 | DVORIŠTE ISKAZ I; Dvoriste | --- | 02 | 00 | --- | 02 | 00 | Preuzeto dana 22.06.2006 godine iz ISKAZA I za KO Dolac Iskaz je JAVNO DOBRO i ne upisuje se u B niti u C listu |
| 156. | 366/29 | DVORIŠTE ISKAZ I; Dvoriste | --- | 00 | 61 | --- | 00 | 61 | Preuzeto dana 22.06.2006 godine iz ISKAZA I za KO Dolac Iskaz je JAVNO DOBRO i ne upisuje se u B niti u C listu |
| 158. | 367/151 | Milinkladska; NJIVA | --- | 00 | 36 | --- | 00 | 36 | Preuzeto dana 22.06.2006 godine iz ISKAZA I za KO Dolac Iskaz je JAVNO DOBRO i ne upisuje se u B niti u C listu 065-0-DN II-08-15149 |
| 159. | 1194/124 | ORANICA BARA ISKAZ I; ORANICA | --- | 00 | 90 | --- | 00 | 90 | Preuzeto dana 22.06.2006 godine iz ISKAZA I za KO Dolac Iskaz je JAVNO DOBRO i ne upisuje se u B niti u C listu |

| | | | | | | | | | | |
|------|----------|-------------------------------|----------|-----|----|----|-----|----|----|---|
| 160. | 1198/46 | ORANICA BAŠČA ORANICA | ISKAZ I; | --- | 00 | 70 | --- | 00 | 70 | Preuzeto dana 22.06.2006 godine iz ISKAZA I za KO Dolac Iskaz je JAVNO DOBRO i ne upisuje se u B niti u C listu |
| 161. | 1194/93 | ORANICA ORANICA | ISKAZ I; | --- | 00 | 78 | --- | 00 | 78 | Preuzeto dana 22.06.2006 godine iz ISKAZA I za KO Dolac Iskaz je JAVNO DOBRO i ne upisuje se u B niti u C listu |
| 162. | 1194/89 | ORANICA ORANICA | ISKAZ I; | --- | 01 | 19 | --- | 01 | 19 | Preuzeto dana 22.06.2006 godine iz ISKAZA I za KO Dolac Iskaz je JAVNO DOBRO i ne upisuje se u B niti u C listu |
| 164. | 1194/112 | ORANICA ORANICA | ISKAZ I; | --- | 00 | 12 | --- | 00 | 12 | Preuzeto dana 22.06.2006 godine iz ISKAZA I za KO Dolac Iskaz je JAVNO DOBRO i ne upisuje se u B niti u C listu |
| 165. | 1194/101 | ORANICA ORANICA | ISKAZ I; | --- | 00 | 18 | --- | 00 | 18 | Preuzeto dana 22.06.2006 godine iz ISKAZA I za KO Dolac Iskaz je JAVNO DOBRO i ne upisuje se u B niti u C listu |
| 166. | 1194/103 | ORANICA ORANICA | ISKAZ I; | --- | 00 | 26 | --- | 00 | 26 | Preuzeto dana 22.06.2006 godine iz ISKAZA I za KO Dolac Iskaz je JAVNO DOBRO i ne upisuje se u B niti u C listu |
| 167. | 1194/100 | ORANCA ORANICA | ISKAZ I; | --- | 00 | 03 | --- | 00 | 03 | Preuzeto dana 22.06.2006 godine iz ISKAZA I za KO Dolac Iskaz je JAVNO DOBRO i ne upisuje se u B niti u C listu |
| 168. | 1194/105 | ORANICA ORANICA | ISKAZ I; | --- | 00 | 19 | --- | 00 | 19 | Preuzeto dana 22.06.2006 godine iz ISKAZA I za KO Dolac Iskaz je JAVNO DOBRO i ne upisuje se u B niti u C listu |
| 169. | 1194/87 | ORANICA ORANICA | ISKAZ I; | --- | 04 | 46 | --- | 04 | 46 | Preuzeto dana 22.06.2006 godine iz ISKAZA I za KO Dolac Iskaz je JAVNO DOBRO i ne upisuje se u B niti u C listu |

| | | | | | | | | | | |
|------|-----------|---|----------|-----|----|----|-----|----|----|---|
| 170. | 1194/116 | ORANICA ORANICA | ISKAZ I; | --- | 00 | 50 | --- | 00 | 50 | Preuzeto dana 22.06.2006 godine iz ISKAZA I za KO Dolac Iskaz je JAVNO DOBRO i ne upisuje se u B niti u C listu |
| 171. | 1198/49 | ŠUMA ŠUMA | ISKAZ I; | --- | 01 | 86 | --- | 01 | 86 | Preuzeto dana 22.06.2006 godine iz ISKAZA I za KO Dolac Iskaz je JAVNO DOBRO i ne upisuje se u B niti u C listu |
| 173. | 467/151 A | PARK, VI PROLETERSKE BRIGADE PARK | ISKAZ I; | --- | 01 | 80 | --- | 01 | 80 | Preuzeto dana 22.06.2006 godine iz ISKAZA I za KO Dolac Iskaz je JAVNO DOBRO i ne upisuje se u B niti u C listu ZBOG POSTOJANJA DUPLE PARCELE ISTOJ DODATO SLOVO A |
| 174. | 465/19 | PARK, VI PROLETERSKE BRIGADE PARK | ISKAZ I; | --- | 05 | 05 | --- | 05 | 05 | Preuzeto dana 22.06.2006 godine iz ISKAZA I za KO Dolac Iskaz je JAVNO DOBRO i ne upisuje se u B niti u C listu |
| 175. | 381/282 | ORANICA MLAKVE ORANICA | ISKAZ I; | --- | 00 | 75 | --- | 00 | 75 | Preuzeto dana 22.06.2006 godine iz ISKAZA I za KO Dolac Iskaz je JAVNO DOBRO i ne upisuje se u B niti u C listu |
| 176. | 422/218 | ORANICA MEDOVIČI ORANICA | ISKAZ I; | --- | 00 | 35 | --- | 00 | 35 | Preuzeto dana 22.06.2006 godine iz ISKAZA I za KO Dolac Iskaz je JAVNO DOBRO i ne upisuje se u B niti u C listu |
| 177. | 422/216 | ORANICA ORANICA | ISKAZ I; | --- | 00 | 03 | --- | 00 | 03 | Preuzeto dana 22.06.2006 godine iz ISKAZA I za KO Dolac Iskaz je JAVNO DOBRO i ne upisuje se u B niti u C listu |
| 178. | 1213/3 A | ORANICA POD ALIPAŠINOM STRANOM ORANICA | ISKAZ I; | --- | 02 | 53 | --- | 02 | 53 | Preuzeto dana 22.06.2006 godine iz ISKAZA I za KO Dolac Iskaz je JAVNO DOBRO i ne upisuje se u B niti u C listu ZBOG POSTOJANJA DUPLE PARCELE ISTOJ JE DODATO SLOVO A |

| | | | | | | | | | | |
|------|---------|--|----------|-----|----|----|-----|----|----|---|
| 179. | 422/214 | ORANICA ORANICA | ISKAZ I; | --- | 00 | 14 | --- | 00 | 14 | Preuzeto dana 23.06.2006 godine iz ISKAZA I za KO Dolac Iskaz je JAVNO DOBRO i ne upisuje se u B niti u C listu |
| 180. | 422/215 | ORANICA ORANICA | ISKAZ I; | --- | 00 | 16 | --- | 00 | 16 | Preuzeto dana 22.06.2006 godine iz ISKAZA I za KO Dolac Iskaz je JAVNO DOBRO i ne upisuje se u B niti u C listu |
| 181. | 422/219 | ORANICA ORANICA | ISKAZ I; | --- | 00 | 64 | --- | 00 | 64 | Preuzeto dana 22.06.2006 godine iz ISKAZA I za KO Dolac Iskaz je JAVNO DOBRO i ne upisuje se u B niti u C listu |
| 182. | 422/217 | ORANICA ORANICA | ISKAZ I; | --- | 00 | 22 | --- | 00 | 22 | Preuzeto dana 22.06.2006 godine iz ISKAZA I za KO Dolac Iskaz je JAVNO DOBRO i ne upisuje se u B niti u C listu |
| 183. | 738/48 | NASELJE NASELJE | ISKAZ I; | --- | 01 | 90 | --- | 01 | 90 | Preuzeto dana 22.06.2006 godine iz ISKAZA I za KO Dolac Iskaz je JAVNO DOBRO i ne upisuje se u B niti u C listu |
| 184. | 1388/35 | ISTOČNA ŽELJEZNIČKA PRUGA Željeznička pruga | ISKAZ I; | --- | 00 | 26 | --- | 00 | 26 | Preuzeto dana 22.06.2006 godine iz ISKAZA I za KO Dolac Iskaz je JAVNO DOBRO i ne upisuje se u B niti u C listu |
| 185. | 1388/36 | ŽELJEZNIČKA PRUGA Željeznička pruga | ISKAZ I; | --- | 00 | 34 | --- | 00 | 34 | Preuzeto dana 22.06.2006 godine iz ISKAZA I za KO Dolac Iskaz je JAVNO DOBRO i ne upisuje se u B niti u C listu |
| 186. | 794/106 | VOČNJAK VOČNJAK | ISKAZ I; | --- | 00 | 46 | --- | 00 | 46 | Preuzeto dana 22.06.2006 godine iz ISKAZA I za KO Dolac Iskaz je JAVNO DOBRO i ne upisuje se u B niti u C listu |
| 187. | 939/42 | PUT VI TRANSFERZALE PUT | ISKAZ I; | --- | 00 | 80 | --- | 00 | 80 | Preuzeto dana 22.06.2006 godine iz ISKAZA I za KO Dolac Iskaz je JAVNO DOBRO i ne upisuje se u B niti u C listu |

| | | | | | | | | | | |
|------|---------|--|----------|-----|----|----|-----|----|----|--|
| 188. | 939/47 | KUĆIŠTE, DVORIŠTE, PUT KUĆIŠTE I DVORIŠTE | ISKAZ I; | --- | 00 | 30 | --- | 00 | 30 | Preuzeto dana22.06.2006 godine iz ISKAZA I za KO Dolac Iskaz je JAVNO DOBRO i ne upisuje se u B niti u C listu |
| 189. | 790/58 | PUT PUT | ISKAZ I; | --- | 01 | 96 | --- | 01 | 96 | Preuzeto dana22.06.2006 godine iz ISKAZA I za KO Dolac Iskaz je JAVNO DOBRO i ne upisuje se u B niti u C listu |
| 190. | 381/271 | ORANICA MLAKA ORANICA | ISKAZ I; | --- | 04 | 75 | --- | 04 | 75 | Preuzeto dana22.06.2006 godine iz ISKAZA I za KO Dolac Iskaz je JAVNO DOBRO i ne upisuje se u B niti u C listu |
| 191. | 787/40 | PUT PUT | ISKAZ I; | --- | 00 | 13 | --- | 00 | 13 | Preuzeto dana22.06.2006 godine iz ISKAZA I za KO Dolac Iskaz je JAVNO DOBRO i ne upisuje se u B niti u C listu |
| 192. | 790/57 | VOĆNJAK TRIGLAVSKA VOĆNJAK | ISKAZ I; | --- | 01 | 21 | --- | 01 | 21 | Preuzeto dana22.06.2006 godine iz ISKAZA I za KO Dolac Iskaz je JAVNO DOBRO i ne upisuje se u B niti u C listu |
| 193. | 790/73 | DVORIŠTE Dvoriste | ISKAZ I; | --- | 00 | 95 | --- | 00 | 95 | Preuzeto dana22.06.2006 godine iz ISKAZA I za KO Dolac Iskaz je JAVNO DOBRO i ne upisuje se u B niti u C listu |
| 194. | 790/11 | DVORIŠTE, TRIGLAVSKA Dvoriste | ISKAZ I; | --- | 02 | 75 | --- | 02 | 75 | Preuzeto dana22.06.2006 godine iz ISKAZA I za KO Dolac Iskaz je JAVNO DOBRO i ne upisuje se u B niti u C listu |
| 195. | 541/11 | PUT PUT | ISKAZ I; | --- | 01 | 97 | --- | 01 | 97 | Preuzeto dana22.06.2006 godine iz ISKAZA I za KO Dolac Iskaz je JAVNO DOBRO i ne upisuje se u B niti u C listu |
| 196. | 723/4 | PUT PUT | ISKAZ I; | --- | 01 | 10 | --- | 01 | 10 | Preuzeto dana22.06.2006 godine iz ISKAZA I za KO Dolac Iskaz je JAVNO DOBRO i ne upisuje se u B niti u C listu |

| | | | | | | | | | | |
|------|-----------|---|----------|------|----|----|------|----|----|---|
| 197. | 467/113 | NEPLODNO NEPLODNO | ISKAZ I; | --- | 01 | 80 | --- | 01 | 80 | Preuzeto dana 22.06.2006 godine iz ISKAZA I za KO Dolac Iskaz je JAVNO DOBRO i ne upisuje se u B niti u C listu |
| 198. | 541/12 | GRADILIŠTE GRADILISTE | ISKAZ I; | --- | 02 | 76 | --- | 02 | 76 | Preuzeto dana 22.06.2006 godine iz ISKAZA I za KO Dolac Iskaz je JAVNO DOBRO i ne upisuje se u B niti u C listu |
| 199. | 467/154 A | RIJEKA Rijeka | ISKAZ I; | --- | 05 | 60 | --- | 05 | 60 | Preuzeto dana 22.06.2006 godine iz ISKAZA I za KO Dolac Iskaz je JAVNO DOBRO i ne upisuje se u B niti u C listu ZBOG POSTOJANJA DUPLE PARCELE ISTOJ JE DODATO SLOVO A |
| 200. | 467/86 | PARK, ZMAJA OD BOSNE PARK | ISKAZ I; | --- | 91 | 95 | --- | 91 | 95 | Preuzeto dana 22.06.2006 godine iz ISKAZA I za KO Dolac Iskaz je JAVNO DOBRO i ne upisuje se u B niti u C listu |
| 201. | 792/115 | PRISTUPNI PUT PUT | ISKAZ I; | --- | 00 | 33 | --- | 00 | 33 | Preuzeto dana 22.06.2006 godine iz ISKAZA I za KO Dolac Iskaz je JAVNO DOBRO i ne upisuje se u B niti u C listu |
| 202. | 757/47 | GRADILIŠTE GRADILISTE | ISKAZ I; | --- | 02 | 31 | --- | 02 | 31 | Preuzeto dana 22.06.2006 godine iz ISKAZA I za KO Dolac Iskaz je JAVNO DOBRO i ne upisuje se u B niti u C listu |
| 203. | 467/355 | DEPO TROLEJBUSA, GRADILIŠTE GRADILISTE | ISKAZ I; | 0001 | 29 | 95 | 0001 | 29 | 95 | Preuzeto dana 22.06.2006 godine iz ISKAZA I za KO Dolac Iskaz je JAVNO DOBRO i ne upisuje se u B niti u C listu |
| 204. | 465/1 | PARK PARK | ISKAZ I; | --- | 52 | 27 | --- | 52 | 27 | Preuzeto dana 22.06.2006 godine iz ISKAZA I za KO Dolac Iskaz je JAVNO DOBRO i ne upisuje se u B niti u C listu |

| | | | | | | | | | | |
|------|-----------|----------------------------------|----------|-----|----|----|-----|----|----|---|
| 205. | 465/21 | GRADILIŠTE GRADILISTE | ISKAZ I; | --- | 00 | 27 | --- | 00 | 27 | Preuzeto dana 22.06.2006 godine iz ISKAZA I za KO Dolac Iskaz je JAVNO DOBRO i ne upisuje se u B niti u C listu |
| 207. | 1061/6 | LIVADA, HUMSKA LIVADA | ISKAZ I; | --- | 00 | 99 | --- | 00 | 99 | Preuzeto dana 22.06.2006 godine iz ISKAZA I za KO Dolac Iskaz je JAVNO DOBRO i ne upisuje se u B niti u C listu |
| 208. | 1078/780 | LIVADA LIVADA | ISKAZ I; | --- | 01 | 45 | --- | 01 | 45 | Preuzeto dana 22.06.2006 godine iz ISKAZA I za KO Dolac Iskaz je JAVNO DOBRO i ne upisuje se u B niti u C listu |
| 209. | 465/27 | PARK, DŽ. BIJEDIĆA PARK | ISKAZ I; | --- | 05 | 33 | --- | 05 | 33 | Preuzeto dana 22.06.2006 godine iz ISKAZA I za KO Dolac Iskaz je JAVNO DOBRO i ne upisuje se u B niti u C listu |
| 210. | 465/28 | PARK, DŽ. BIJEDIĆA PARK | ISKAZ I; | --- | 96 | 06 | --- | 96 | 06 | Preuzeto dana 22.06.2006 godine iz ISKAZA I za KO Dolac Iskaz je JAVNO DOBRO i ne upisuje se u B niti u C listu |
| 211. | 467/355 A | PARK, ZMAJA OD BOSNE PARK | ISKAZ I; | --- | 10 | 49 | --- | 10 | 49 | Preuzeto dana 22.06.2006 godine iz ISKAZA I za KO Dolac Iskaz je JAVNO DOBRO i ne upisuje se u B niti u C listu ZBOG POSTOJANJA DUPLJE PARCELE ISTOJ DODATO SLOVO A |
| 212. | 467/356 A | PARK, ZMAJA OD BOSNE PARK | ISKAZ I; | --- | 15 | 20 | --- | 15 | 20 | Preuzeto dana 22.06.2006 godine iz ISKAZA I za KO Dolac Iskaz je JAVNO DOBRO i ne upisuje se u B niti u C listu ZBOG POSTOJANJA DUPLJE PARCELE ISTOJ DODATO SLOVO A |
| 213. | 350/122 | PRISTUPNI PUT HRASNO BRDO PUT | ISKAZ I; | --- | 01 | 42 | --- | 01 | 42 | Preuzeto dana 22.06.2006 godine iz ISKAZA I za KO Dolac Iskaz je JAVNO DOBRO i ne upisuje se u B niti u C listu |

| | | | | | | | | | |
|------|-----------|---|-----|----|----|-----|----|----|--|
| 216. | 367/215 | PRISTUPNI PUT ISKAZ I; PUT | --- | 00 | 27 | --- | 00 | 27 | Preuzeto dana 22.06.2006 godine iz ISKAZA I za KO Dolac Iskaz je JAVNO DOBRO i ne upisuje se u B niti u C listu |
| 218. | 465/3 | PUT ISKAZ I; PUT | --- | 99 | 81 | --- | 99 | 81 | Preuzeto dana 22.06.2006 godine iz ISKAZA I za KO Dolac Iskaz je JAVNO DOBRO i ne upisuje se u B niti u C listu |
| 221. | 1388/45 A | KUĆIŠTE, DVORIŠTE ŠANAC ISKAZ I; KUĆIŠTE DVORISTE | --- | 00 | 22 | --- | 01 | 88 | Preuzeto dana 22.06.2006 godine iz ISKAZA I za KO Dolac Iskaz je JAVNO DOBRO i ne upisuje se u B niti u C listu ZBOG POSTOJANJA DUPLJE PARCELE DODATO JE ISTOJ SLOVO A |
| 222. | 1388/46 | DVORIŠTE, ŠANAC ISKAZ I; DVORISTE | --- | 00 | 29 | --- | 00 | 29 | Preuzeto dana 22.06.2006 godine iz ISKAZA I za KO Dolac Iskaz je JAVNO DOBRO i ne upisuje se u B niti u C listu |
| 224. | 1388/49 | KUĆIŠTE, DVORIŠTE ŠANAC ISKAZ I; KUĆIŠTE DVORISTE | --- | 00 | 26 | --- | 01 | 35 | Preuzeto dana 22.06.2006 godine iz ISKAZA I za KO Dolac Iskaz je JAVNO DOBRO i ne upisuje se u B niti u C listu |
| 225. | 1194/139 | GRADILIŠTE ISKAZ I; GRADILISTE | --- | 00 | 04 | --- | 00 | 04 | Preuzeto dana 26.06.2006 godine iz ISKAZA I za KO Dolac Iskaz je JAVNO DOBRO i ne upisuje se u B niti u C listu |
| 226. | 1194/151 | GRADILIŠTE ISKAZ I; GRADILISTE | --- | 00 | 43 | --- | 00 | 43 | Preuzeto dana 22.06.2006 godine iz ISKAZA I za KO Dolac Iskaz je JAVNO DOBRO i ne upisuje se u B niti u C listu |
| 227. | 1194/88 | ORANICA ISKAZ I; ORANICA | --- | 10 | 85 | --- | 10 | 85 | Preuzeto dana 22.06.2006 godine iz ISKAZA I za KO Dolac Iskaz je JAVNO DOBRO i ne upisuje se u B niti u C listu |

| | | | | | | | | | |
|------|----------|---|------|----|----|------|----|----|--|
| 228. | 1194/155 | GRADILIŠTE ISKAZ I; GRADILISTE | --- | 00 | 35 | --- | 00 | 35 | Preuzeto dana 22.06.2006 godine iz ISKAZA I za KO Dolac Iskaz je JAVNO DOBRO i ne upisuje se u B niti u C listu |
| 230. | 437/12 | NEPLODNO, ALIPAŠIN MOST ISKAZ I; NEPLODNO | --- | 13 | 60 | --- | 13 | 60 | Preuzeto dana 22.06.2006 godine iz ISKAZA I za KO Dolac Iskaz je JAVNO DOBRO i ne upisuje se u B niti u C listu |
| 231. | 437/21 | NEPLODNO, ALIPAŠIN MOST ISKAZ I; NEPLODNO | --- | 01 | 28 | --- | 01 | 28 | Preuzeto dana 22.06.2006 godine iz ISKAZA I za KO Dolac Iskaz je JAVNO DOBRO i ne upisuje se u B niti u C listu |
| 232. | 1078/819 | NJIVA ISKAZ I; NJIVA | --- | 00 | 12 | --- | 00 | 12 | Preuzeto dana 22.06.2006 godine iz ISKAZA I za KO Dolac Iskaz je JAVNO DOBRO i ne upisuje se u B niti u C listu |
| 235. | 975/18 | dvoriste; DVORISTE | --- | 24 | 43 | --- | 24 | 43 | Vidi A2 list, rbr 5 |
| 236. | 1402/1 | PUT ISKAZ I; PUT | 0006 | 52 | 04 | 0006 | 52 | 04 | DN.7500/05 DN.7850/05. PARCELA 1402/1 PRIPISANA U ULOŽAK 2926, OTPISANA IZ ZK.UL.7427 ISTE K.O. |
| 237. | 408/1 | PUT ISKAZ I; PUT | --- | 20 | 08 | --- | 20 | 08 | Dn.br.7960/05. |
| 239. | 408/3 | PUT ISKAZ I; PUT | --- | 02 | 07 | --- | 02 | 07 | Dn.br.7960/05. |
| 240. | 803/14 | voćnjak Bašča; VOĆNJAK | --- | 00 | 62 | --- | 00 | 62 | Vidi A2 list, rbr 12 |
| 242. | 467/360 | GRADILIŠTE ISKAZ I; GRADILISTE | --- | 00 | 75 | --- | 00 | 75 | 065-0-DN II-07-2337 |
| 243. | 467/361 | GRADILIŠTE ISKAZ I; GRADILISTE | --- | 01 | 21 | --- | 01 | 21 | 065-0-DN II-07-2337 |
| 244. | 723/2 | PUT ISKAZ I; PUT | --- | 41 | 75 | --- | 41 | 75 | 065-0-DN II-07-2963 |
| 245. | 723/5 | Šoping centar Merkur-ul. Gradačačka do br. 1; GRADILISTE | --- | 00 | 10 | --- | 00 | 10 | 065-0-DN II-07-2963 |
| 246. | 1137/30 | Put Iskaz I; PUT | --- | 00 | 90 | --- | 00 | 90 | Preuzeto dana 21.08.2006. iz ZK UL 5461 KO Dolac. 065-0-DN II-07-2770 |
| 247. | 1137/31 | Put Iskaz I; PUT | --- | 00 | 44 | --- | 00 | 44 | Preuzeto dana 21.08.2006. iz ZK UL 5461 KO Dolac. 065-0-DN II-07-2770 |

| | | | | | | | | | |
|------|----------|---|------|----|----|------|----|----|--|
| 248. | 1137/40 | Put Iskaz I; PUT | --- | 00 | 02 | --- | 00 | 02 | Preuzeto dana 21.08.2006. iz ZK UL 5461 KO Dolac. 065-0-DN II-07-2770 |
| 249. | 789/9 | gradilište: GRADILISTE | --- | 00 | 31 | --- | 00 | 31 | Vidi A2 list, rbr 23 |
| 250. | 295/94 | Dvorište: DVOORIŠTE | --- | 00 | 14 | --- | 00 | 14 | Vidi A2 list, rbr 25 |
| 251. | 1194/114 | Prjeka njiva ISKAZ I; ORANICA | --- | 07 | 53 | --- | 07 | 53 | 065-0-DN II-07-13617 |
| 252. | 1194/164 | Prjeka njiva ISKAZ I; GRADILISTE | --- | 01 | 14 | --- | 01 | 14 | 065-0-DN II-07-13617 |
| 255. | 467/1 | RUJEKA MILJACKA ISKAZ I; RUJEKA | 0026 | 12 | 52 | 0026 | 12 | 52 | 065-0-dn II-08-1196 |
| 259. | 367/155 | Milinkladska; GRADILISTE | --- | 02 | 80 | --- | 02 | 80 | 065-0-DN II-08-15149 |
| 260. | 367/254 | Milinkladska; NJIVA | --- | 00 | 75 | --- | 00 | 75 | 065-0-DN II-08-15149 |
| 261. | 1388/2 | ŽELJEZNIČKA PRUGA ISKAZ I; ŽELJEZNIČKA PRUGA | 0002 | 05 | 11 | 0002 | 05 | 11 | 065-0-Dn II-08-20309 |
| 264. | 1388/57 | JAZ ISKAZ I; JAZ | --- | 00 | 15 | --- | 00 | 15 | 065-0-Dn II-08-20309 |
| 265. | 1388/24 | ULICA ISKAZ I; ULICA | --- | 01 | 39 | --- | 01 | 39 | 065-0-Dn II-08-20309 |
| 267. | 57/1 | Potok Lukavica—ISKAZ I; POTOK | --- | 51 | 34 | --- | 51 | 34 | 065-0-DN II-08-23320. |
| 268. | 57/2 | Potok Lukavica---ISKAZ I; POTOK | --- | 02 | 08 | --- | 02 | 08 | 065-0-DN II-08-23320. |
| 269. | 57/3 | Potok Lukavica---ISKAZ I; POTOK | --- | 00 | 30 | --- | 00 | 30 | 065-0-DN II-08-23320. |
| 270. | 57/4 | Potok Lukavica---ISKAZ I; POTOK | --- | 11 | 28 | --- | 11 | 28 | 065-0-DN II-08-23320. |
| 272. | 46/2 | put ISKAZ I; PUT | --- | 63 | 75 | --- | 63 | 75 | 065-0-DN II-5994 |
| 273. | 447/1 | PUT ISKAZ I; PUT | --- | 49 | 59 | --- | 49 | 59 | 065-0-Dn II-09-12075 |
| 274. | 447/2 | Gradilište ISKAZ I; GRADILISTE | --- | 02 | 97 | --- | 02 | 97 | 065-0-Dn II-09-12075 |
| 275. | 659/2 | ŽELJEZNIČKA PRUGA ISKAZ I; ŽELJEZNIČKA PRUGA | --- | 05 | 02 | --- | 05 | 02 | 065-0-Dn II-09-16947 |
| 276. | 659/14 | ŽELJEZNIČKA PRUGA ISKAZ I; ŽELJEZNIČKA PRUGA | --- | 00 | 17 | --- | 00 | 17 | 065-0-Dn II-09-16947 |
| 277. | 659/15 | GRADILIŠTE ISKAZ I; GRADILISTE | --- | 00 | 79 | --- | 00 | 79 | 065-0-Dn II-09-16947 |
| 278. | 659/16 | GRADILIŠTE ISKAZ I; GRADILISTE | --- | 00 | 22 | --- | 00 | 22 | 065-0-Dn II-09-16947 |
| 279. | 659/17 | GRADILIŠTE ISKAZ I; GRADILISTE | --- | 00 | 31 | --- | 00 | 31 | 065-0-Dn II-09-16947 |

| | | | | | | | | | |
|------|--------|---|-----|----|----|-----|----|----|----------------------|
| 280. | 659/18 | GRADILIŠTE ISKAZ I; GRADILISTE | --- | 00 | 29 | --- | 00 | 29 | 065-0-Dn II-09-16947 |
| 281. | 659/23 | ŽELJEZNIČKA PRUGA ISKAZ I; ŽELJEZNIČKA PRUGA | --- | 02 | 20 | --- | 02 | 20 | 065-0-Dn II-09-16947 |
| 282. | 46/1 | GRADILIŠTE ISKAZ I; GRADILISTE | --- | 23 | 46 | --- | 23 | 46 | 065-0-DN II-09-20316 |
| 283. | 46/3 | GRADILIŠTE ISKAZ I; GRADILISTE | --- | 07 | 34 | --- | 07 | 34 | 065-0-DN II-09-20316 |
| 284. | 46/7 | put ISKAZ I; PUT | --- | 02 | 95 | --- | 02 | 95 | 065-0-DN II-09-20316 |
| 285. | 324/1 | GRADILIŠTE ISKAZ I; GRADILISTE | --- | 13 | 21 | --- | 13 | 21 | 065-0-DN II-09-20316 |
| 286. | 324/7 | PUT ISKAZ I; PUT | --- | 09 | 15 | --- | 09 | 15 | 065-0-DN II-09-20316 |
| 287. | 324/13 | GRADILIŠTE ISKAZ I; GRADILISTE | --- | 17 | 67 | --- | 17 | 67 | 065-0-DN II-09-20316 |

C Teretni list

| Rbr | UPISI | Iznos (KM) | Primjedba |
|-----|--------------|------------|-----------|
| | Nema tereta. | | |

Potpis referenta:

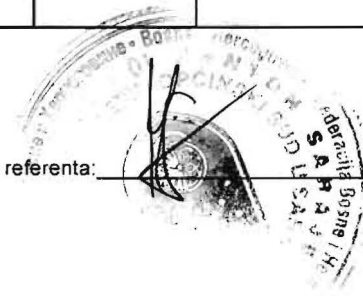

SUD / ORGAN KOJI VODI JAVNU EVIDENCIJU (naziv, sjedište, kontakt-podaci, ovlašteno službeno lice):OPĆINSKI SUD SARAJEVO

| Rbr. | PODACI O NEKRETNINAMA | 31.12.1991. | 18.03.2005. | Trenutno stanje |
|------|--|-------------------|-------------------|----------------------|
| 1. | NAZIV POLITIČKE OPŠTINE / OPĆINE | SARAJEVO | SARAJEVO | SARAJEVO |
| 2. | NAZIV KATASTARSKE OPŠTINE / OPĆINE | SP Dolac | SP Dolac | SP Dolac |
| 3. | BROJ ZEMLJIŠNO-KNJIŽNOG ULOŠKA | 2926 | 2926 | 2926 |
| 4. | OZNAKA NEKRETNINA (opis i površina) | Dvorište 24 43 m2 | Dvorište 24 43 m2 | Dvorište 24 43 m2 |
| 5. | BROJ ZEMLJIŠTA (stari i novi broj parcele) | 975/18 | 975/18 | 975/18 |
| 6. | VRSTA / OBLIK IMOVINE / SVOJINE | | | |
| 7. | NOSILAC PRAVA VLASNIŠTVA | | | |
| 8. | NOSILAC PRAVA RASPOLAGANJA | | | |
| 9. | NOSILAC PRAVA UPRAVLJANJA | | | |
| 10. | NOSILAC PRAVA KORIŠTENJA | | | |
| 11. | NOSILAC NEKOG DRUGOG STVARNOG PRAVA | | | |
| 12. | TERETI I OGRANIČENJA | | | |
| 13. | OSTALE NAPOMENE | | | Iskaz I- javno dobro |

065-0- Nar 70-064808

Politička općina/opština: SARAJEVO
Katastarska općina/opština: SP_DOLAC

NAR i RZ broj: _____

ZK uložak: 11852

Zemljišnoknjižni izvadak

A

Popisni list

| Rbr | Broj zemljišta (parcele) | OZNAKA NEKRETNINA | Površina | | | Primjedba |
|-----|--------------------------|--|----------|----|----------------|---------------------|
| | | | ha | a | m ² | |
| 1. | 975/25 | Nedima Filipovića; TRAFOSTANICA DVORIŠTE | --- | 00 | 25 | Vidi A2 list, rbr 1 |
| | | | | | | |

B

Vlasnički list

| Rbr | UPISI | | Primjedba |
|-----|---|--|-----------|
| 1. | Udio: 1/1 Tip: VLASNIŠTVO J.P. ELEKTROPRIVREDA BIH-ELEKTRODISTRIBUCIJA SARAJEVO, Adresa: SARAJEVO, NEPOZNATA BB: JMB: null PR.13.05.2008 god. 065-0-DN II-08-10715 Na osnovu Rješenja Općine Novo Sarajevo, Služba za oblast prostornog uređenja, urbanizam, geodetske i imovinsko – pravne poslove i katastar nekretnina broj: 08-31-283/99 od 14.06.2006 god. a koje je postalo pravomoćno dana 30.06.2006 god. ; Rješenja Općine Novo Sarajevo, Služba za oblast prostornog uređenja, urbanizam, geodetske i imovinsko – pravne poslove i katastar nekretnina, Općinski načelnik broj: 08-31-283/99 od 14.06.2006 god. a koje je postalo pravomoćno dana 30.06.2006 god. i prijavnog lista br. 222/05 od 05.07.2006 god. uknjižuje se pravo vlasništva na nekretninama opisanim u a listu. | | |

C

Teretni list

| Rbr | UPISI | Iznos (KM) | Primjedba |
|-----|--------------|------------|-----------|
| | Nema tereta. | | |

Potpis refer



SUD / ORGAN KOJI VODI JAVNU EVIDENCIJU (naziv, sjedište, kontakt-podaci, ovlašteno službeno lice):OPĆINSKI SUD SARAJEVO

| Rbr. | PODACI O NEKRETNINAMA | 31.12.1991. | 18.03.2005. | Trenutno stanje |
|------|--|---|--|--|
| 1. | NAZIV POLITIČKE OPŠTINE / OPĆINE | SARAJEVO | SARAJEVO | SARAJEVO |
| 2. | NAZIV KATASTARSKE OPŠTINE / OPĆINE | SP Dolac | SP Dolac | SP Dolac |
| 3. | BROJ ZEMLJIŠNO-KNJIŽNOG ULOŠKA | 1852 | 1852 | 1852 |
| 4. | OZNAKA NEKRETNINA (opis i površina) | Trafostanica 0015m2 Dvorište 0010m2 | Trafostanica 0015m2 Dvorište 0010m2 | Trafostanica 0015m2 Dvorište 0010m2 |
| 5. | BROJ ZEMLJIŠTA (stari i novi broj parcele) | 975/25 | 975/25 | 975/25 |
| 6. | VRSTA / OBLIK IMOVINE / SVOJINE | | | JP Elektroprivreda |
| 7. | NOSILAC PRAVA VLASNIŠTVA | | | |
| 8. | NOSILAC PRAVA RASPOLAGANJA | | | |
| 9. | NOSILAC PRAVA UPRAVLJANJA | | | |
| 10. | NOSILAC PRAVA KORIŠTENJA | | | |
| 11. | NOSILAC NEKOG DRUGOG STVARNOG PRAVA | | | |
| 12. | TERETI I OGRANIČENJA | | | |
| 13. | OSTALE NAPOMENE | | | |

BOSNA I HERCEGOVINA
 FEDERACIJA BOSNA I HERCEGOVINA
 KANTON SARAJEVO
 OPĆINA NOVO SARAJEVO
 Služba za imovinsko-pravne i geodetske
 poslove i katastar/nekretnina
 Broj: 08-30-2956/09
 Datum: 23.09.2009. godine

PREPIS POSJEDOVNOG LISTA 3112/02

Katastarski srez: Sarajevo
 Katastarska općina: Novo Sarajevo I

Strana: 1

| Katastarski broj | Prezime i ime i adresa korisnika | Dio posjeda | SV | Sp.prom/god | Mjesto stan. |
|------------------|--|-------------|----|-------------|--------------|
| 18431 | SJEDINJENE AMERIČKE DRŽAVE SARAJEVO | 1/1 | | 178/2005 | 450 128 |

| Parcela Dio Osnov Por. | Naziv Plan Ski Parcele | Naziv Kulture Kl. | Površina Ha a m2 | Katastarski Prin. Sek. Prihod P.L. Vla. | Sp.prom/god |
|---------------------------|---------------------------|----------------------|---------------------|--|-------------|
| 3355 | 9 18 147 ZMAJA OD BOSNE | Park | 4 41 75 | 2 112/2004 | |

STARI PREMAER:
 K.E. 75; 693; 3293 K.O.
 LIII MAHALA.

Ukupno: 4 41 75



ŠEF KATASTRA

Avdo Hajrić dipl.ing.geod.

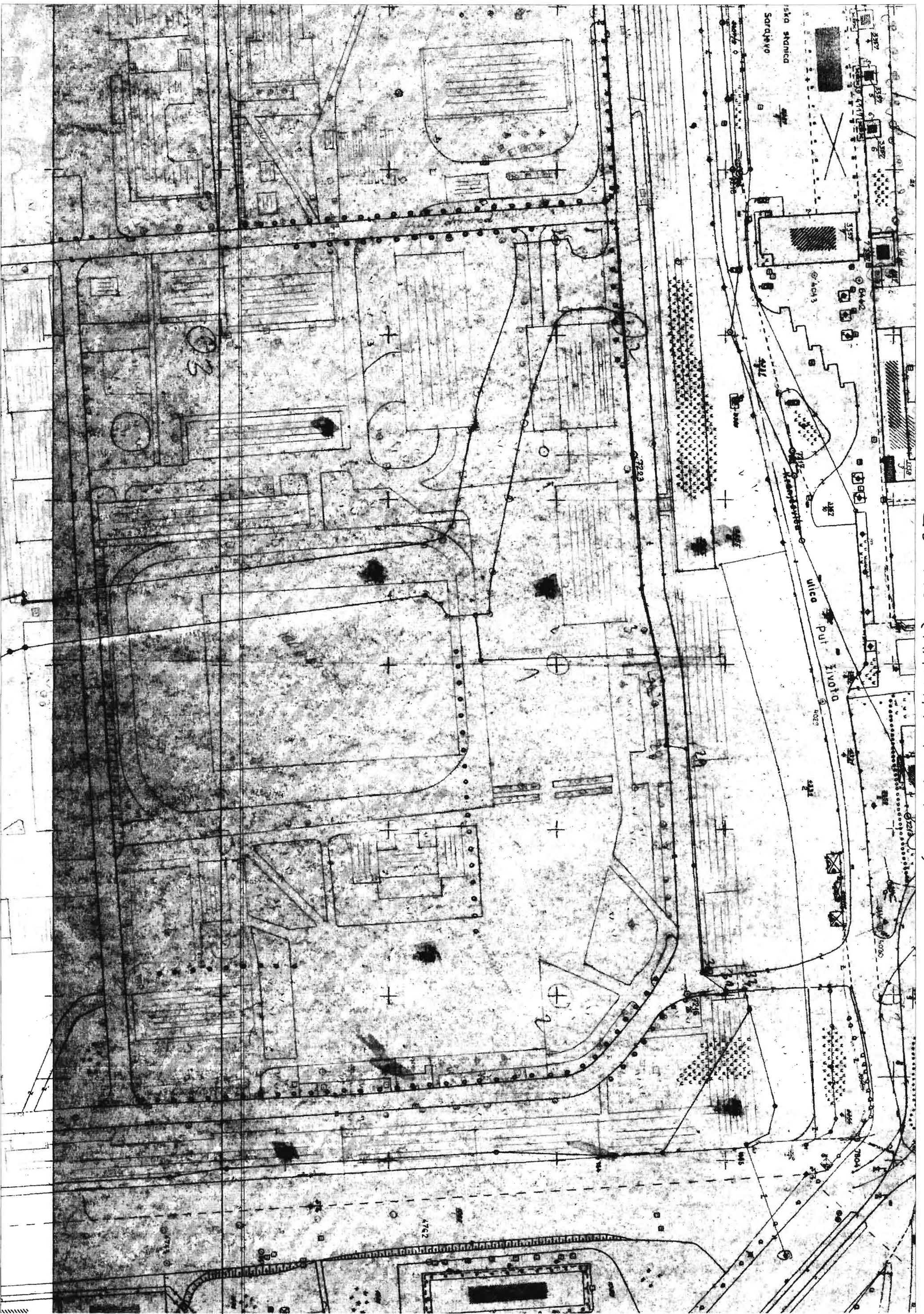

LD 146 (KASARNA M. TITO)

ORGAN KOJI VODI JAVNU EVIDENCIJU (naziv, sjedište, kontakt-podaci, ovlašteno službeno lice):

| Rbr. | PODACI O NEKRETNINAMA (prema posljednjem stanju u katastru) | |
|------|---|---|
| 1. | NAZIV POLITIČKE OPŠTINE / OPĆINE | NOVO SARAJEVO |
| 2. | NAZIV KATASTARSKE OPŠTINE / OPĆINE | NOVO SARAJEVO I |
| 3. | BROJ POSJEDOVNOG LISTA | 3112 |
| 4. | BROJ KATASTARSKE PARCELE (stari i novi premjer) | 3355/9 74' 693' 3293 |
| 5. | OZNAKA PARCELE | 112/2004 ; 178/2005 |
| 6. | POVRŠINA PARCELE | |
| 7. | PODACI O POSJEDNIKU (i dio posjeda) | DRŽAVA BOSNA I HERCEGOVINA 1/1 SJEĐIŠTENE AMERIČKE DRŽAVE 1/1 |
| 8. | OSTALE NAPOMENE | Promjena posjednika izvršena 2005 godine na osnovu Rješenja o uklanjanju prava svojine Općinskog suda u Sarajevu - Žel-ograd DN-5428/05 od 29.06.2005 godine. |

11/10/05
16.10.2005
59 i 45 27

065-0-Nar 70 70 62 182

Politička općina/opština: SARAJEVO

NAR i RZ broj: _____

Katastarska općina/opština: SP_SARAJEVO - MAHALA LIII

ZK uložak: 1734

Zemljišnoknjižni izvadak

A

Popisni list

| Rbr | Broj zemljišta (parcele) | OZNAKA NEKRETNINA | Površina | | | Primjedba |
|-----|--------------------------|---|----------|----|----------------|--|
| | | | ha | a | m ² | |
| 1. | 74 | GRADILIŠTE; GRADILISTE 0003 59 01 | 0003 | 59 | 01 | Preuzeto dana 16.06.2008. iz K.O. Sarajevo Mahala LIII/1185. |
| 2. | 693 | VOJNIČKA ZGRADA SA DVORIŠTEM; ZGRADA I DVORIŠTE — 36 55 | — | 36 | 55 | Preuzeto dana 16.06.2008. iz K.O. Sarajevo Mahala LIII/1185. |
| 3. | 3293 | PARK; PARK — 46 19 | — | 46 | 19 | Preuzeto dana 16.06.2008. iz K.O. Sarajevo Mahala LIII/1185. |

B

Vlasnički list

| Rbr | UPISI | Primjedba |
|-----|---|--|
| 1. | Udio: 1/1 Tip: VLASNIŠTVO SJEDINJENE AMERIČKE DRŽAVE, Adresa: -; JMB: null Pr. 22.06.2005. Dn. 5428/05 Na osnovu kupoprodajnog ugovora od 21.06.2005. br. Ov- 2489/05 i odluke o prodaji nekretnina objavljene u sl. glasniku BiH br- 14/05, uknjiženo je pravo vlasništva na nekretnine u A I listu. | Preuzeto dana 16.06.2008. iz K.O. Sarajevo Mahala LIII/1185. |

C

Teretni list

| Rbr | UPISI | Iznos (KM) | Primjedba |
|-----|--------------|------------|-----------|
| | Nema tereta. | | |

Potpis referenta: _____



B) Sopstvenički list

Broj zk. uloška LIII/48

| Redni broj | UPISI | Primjedba |
|------------|--|--|
| | Upisi od 1 do 26 ispušteni kao nepotrebni | |
| | Po 6 juna 1953 Du br. 1015/53 | |
| | Na osnovu pravomoćne odluke o nasljedstvu sreskog suda u Lajpcigu od 22. septembra 1952. O 627/52 | |
| | uknjižuje se pravo vlasništva na 3/35 nekretnosti u ul. Mustafa Hadžihusteniogovića u kvart. | |
| 27 | a) Bahrije Kudre iz Lajpciga b) wd. Esme Hadžihusteniogovića sa | 3/40 vidi 28 9/40 pravo ul. |
| | Po 7. januara 1961 Du br. 53/61 | |
| | Na osnovu pravomoćnog rješenja Narodnog odbora Opštine Novo Lajpcig od 20. novem. br. 1959 b. 03/10.9-150/60 uknjižuje se 23/35 nekretnosti u ul. listu vlasništva Esme, Korać, Alija Rahela i Rafaele, te Bahrije Kudre i Esme Rustembegović kao: | |
| 28 | Društvena svojina sa | 1/1 |

| Redni broj | UPISI | Iznos | Primjedba |
|------------|---|-------|-----------|
| | | KM | |
| | Upisi od 1 do 16 ispušteni kao nepotrebni | | |
| | Pa 3.4.1978. Dm 215/78 | | |
| | N.o. rješavanja O.S.I. Sarajeva od | | |
| | 11. 2. 1975 O: 637/74 i 38 i 39 ŽANJGZ | | |
| | uključujući se pravo korištenja na | | |
| | 3/10 korištenja u H.E. Bahrije Skudra u | | |
| | korist: | | |
| 17 | 1. Skudra Ferida | 3/140 | |
| | 2. Skudra Fovler | 3/140 | |
| |  | | |
| | <p>OPĆINSKI SUD U SARAJEVU ZEMLIŠNO KATASTARSKI PREDSTAVNIK dne 2.11.78. 09.10.</p> <p><i>[Signature]</i></p> | | |

Taksa naplaćena po odluci o Sudskim taksama (Sl. list broj/.....), po Tarifnom brojuu iznosu od KM naplaćeno i poništeno na podnesku.

SUD / ORGAN KOJI VODI JAVNU EVIDENCIJU (naziv, sjedište, kontakt-podaci, ovlašteno službeno lice):

OPĆINSKI SUD SARAJEVO

| Rbr. | PODACI O NEKRETNINAMA | 31.12.1991. | 18.03.2005. | Trenutno stanje |
|------|--|-----------------------------------|-----------------------------------|--|
| 1. | NAZIV POLITIČKE OPŠTINE / OPĆINE | SARAJEVO | SARAJEVO | SARAJEVO |
| 2. | NAZIV KATASTARSKE OPŠTINE / OPĆINE | Mahala LIII | Mahala LIII | Mahala LIII |
| 3. | BROJ ZEMLJIŠNO-KNJIŽNOG ULOŠKA | 1734 | 1734 | 1734 |
| 4. | OZNAKA NEKRETNINA (opis i površina) | Gradilište 0003 59 01 m2 I dr. | Gradilište 0003 59 01 m2 I dr. | Gradilište 0003 59 01 m2 I dr. |
| 5. | BROJ ZEMLJIŠTA (stari i novi broj parcele) | 74 i dr. | 74 i dr. | 74 i dr. |
| 6. | VRSTA / OBLIK IMOVINE / SVOJINE | | | SAD |
| 7. | NOSILAC PRAVA VLASNIŠTVA | | | |
| 8. | NOSILAC PRAVA RASPOLAGANJA | | | |
| 9. | NOSILAC PRAVA UPRAVLJANJA | | | |
| 10. | NOSILAC PRAVA KORIŠTENJA | | | |
| 11. | NOSILAC NEKOG DRUGOG STVARNOG PRAVA | | | |
| 12. | TERETI I OGRANIČENJA | | | |
| 13. | OSTALE NAPOMENE | | | Kupoprodajni ugovor I odluka o prodaji nekretnina sl.glasnik BIH 14/05. |

BOSNA I HERCEGOVINA
 FEDERACIJA BOSNA I HERCEGOVINA
 KANTON SARAJEVO
 OPĆINA NOVO SARAJEVO
 Služba za imovinsko-pravne i geodetske
 poslove i katastar/nekretnina
 Broj:08-30-2955/09
 Datum: 24.09.2009. godine

PREPIS POSJEDOVNOG LISTA 3148/04

Katastarski srez: Sarajevo
 Katastarska općina: Novo Sarajevo I

Strana: 1

| Katastarski broj | Prezime i ime i adresa korisnika | Dio posjeda | SV | Sp.prom/god | Mjesto stan. |
|------------------|------------------------------------|-------------|----|-------------|--------------|
| 12113 | UNIVERZITET OBALA KULINA BANA 7 | 1/1 | D | 56/2005 | 450 129 |

| Parcela | | Naziv | | Površina | | Katastarski Prin. Sek. | | Sp.prom/god |
|---------|-----------------|-------------|---------|------------|----------|------------------------|---|-------------|
| Dio | Osnov Pbr. Plan | Ski Parcele | Kulture | Kl. | Ha a m2 | Prihod P.L. Vla. | | |
| 3355 | 1 | 18 147 | PARK | Park | 13 68 56 | | 1 | 140/2006 |
| 3355 | 4 | 18 147 | PARK | Park | 1 03 | | 2 | 133/2005 |
| 3355 | 5 | 18 147 | PARK | Park | 2 37 | | 2 | 56/2005 |
| 3355 | 7 | 18 147 | PARK | Gradilište | 4 11 | | 1 | 142/2005 |
| 3355 | 8 | 18 147 | PARK | Gradilište | 1 46 43 | | 1 | 85/2007 |
| 3355 | 10 | 18 147 | PARK | Park | 7 41 | | 2 | 56/2005 |
| 3355 | 11 | 18 147 | PARK | Park | 7 13 | | 2 | 56/2005 |
| 3355 | 12 | 18 147 | PARK | Park | 58 94 | | 1 | 140/2006 |
| 3355 | 13 | 18 147 | PARK | Park | 38 01 | | 1 | 140/2006 |
| 3355 | 14 | 18 147 | PARK | Park | 4 10 | | 1 | 140/2006 |
| 3355 | 15 | 18 147 | PARK | Gradilište | 26 53 | | 1 | 85/2007 |
| 4117 | 2 | 18 147 | PARK | Park | 19 23 | | 2 | 56/2005 |
| 4117 | 29 | 18 147 | PARK | Park | 5 07 | | 2 | 56/2005 |
| 4331 | 2 | 18 147 | PARK | Park | 28 45 | | 2 | 56/2005 |

Ukupno: 17 17 37

STAR: PRENDEK K.C. 262, 265
 K.C. 266, 267, 268, 270, 275
 K.C. 272, 58, 62, 813, 560, 3260, 3267
 K.C. 572, 600, 2748, 2749, 2753, 278, 3262
 K.C. 3265, 569, 52, 263, 32, 3263, 63
 K.C. 3370, 3371, 68, 1987
 K.O. 4111, 17444



ŠEF KATASTRA

Avdo Hatrić dipl.ing.geod.



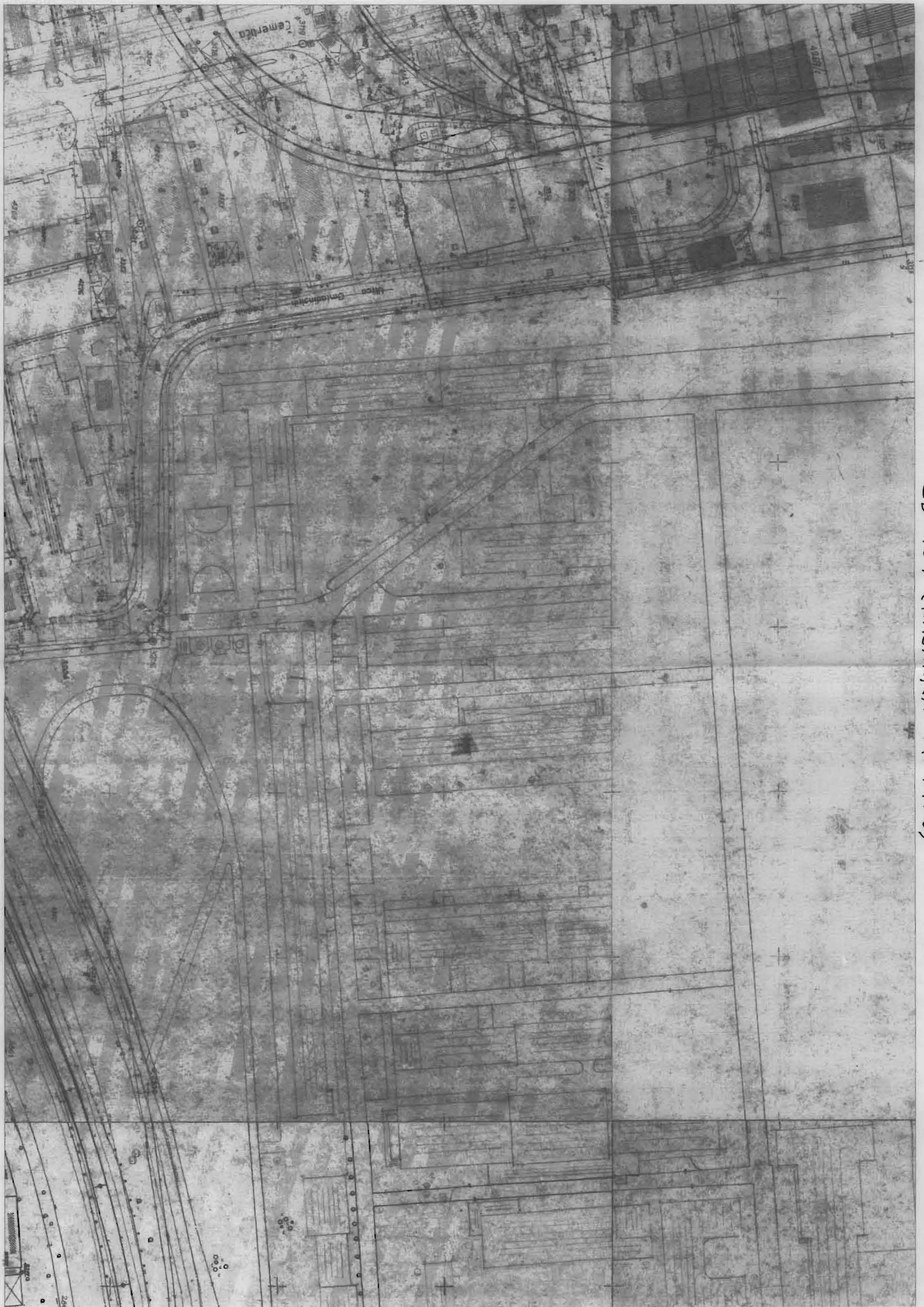

LD 164 (KASARNA M. TITO)

LD 145 (KASARNA M. TITO)



ORGAN KOJI VODI JAVNU EVIDENCIJU (naziv, sjedište, kontakt-podaci, ovlašteno službeno lice):

.....

.....

| Rbr. | PODACI O NEKRETNINAMA (prema posljednjem stanju u katastru) | |
|------|---|---|
| 1. | NAZIV POLITIČKE OPŠTINE / OPĆINE | NOVO SARAJEVO |
| 2. | NAZIV KATASTARSKE OPŠTINE / OPĆINE | NOVO SARAJEVO I |
| 3. | BROJ POSJEDOVNOG LISTA | 3148 |
| 4. | BROJ KATASTARSKE PARCELE (stari i novi premjer) | 3355/1, 3355/4, 3355/7, 3355/8, 3355/10, 3355/11, 3355/12, 3355/13, 3355/14, |
| 5. | OZNAKA PARCELE | 140/2006; 133/2005; 56/2005; 142/2005; 85/2007; |
| 6. | POVRŠINA PARCELE | |
| 7. | PODACI O POSJEDNIKU (i dio posjeda) | DRŽAVNI SEKRETARIJAT ZA NARODNU ODBRANU 1/1 UNIVERZITET 1/1 |
| 8. | OSTALE NAPOMENE | Provjera posjednika izvršena 2005 godine na osnovu Rješenja iz pr. službe br. 010-475-80/97 od 02.08.1997 god. Ostale provjere su cijepanje parcela gdje se nije mijenjao posjednik. |

Politička općina/opština: **SARAJEVO**
 Katastarska općina/opština: **SP_SARAJEVO - MAHALA LIII**

NAR i RZ broj: _____

ZK uložak: **587**

Zemljišnoknjižni izvadak

A

Popisni list

| Rbr | Broj zemljišta (parcele) | OZNAKA NEKRETNINA | Površina | | | Primjedba |
|-----|--------------------------|--------------------------------------|----------|----|----|---|
| | | | ha | a | m² | |
| 1. | 262 | GRADILIŠTE; GRADILISTE — 01 84 | — | 01 | 84 | Preuzeto dana 05.06.2008. iz ZK ul. 1074 KO Sarajevo Mahala LIII. |
| 2. | 265 | VRT; VRT — 19 23 | — | 19 | 23 | Preuzeto dana 05.06.2008. iz ZK ul. 1074 KO Sarajevo Mahala LIII. |
| 3. | 266 | CVIJETNJAK; CVIJETNJAK — 59 94 | — | 59 | 94 | Preuzeto dana 05.06.2008. iz ZK ul. 1074 KO Sarajevo Mahala LIII. |
| 4. | 267 | NEPLODNO ; NEPLODNO — 05 07 | — | 05 | 07 | Preuzeto dana 05.06.2008. iz ZK ul. 1074 KO Sarajevo Mahala LIII. |
| 5. | 268 | VRT ; VRT — 32 06 | — | 32 | 06 | Preuzeto dana 05.06.2008. iz ZK ul. 1074 KO Sarajevo Mahala LIII. |
| 6. | 270 | VRT; VRT — 48 16 | — | 48 | 16 | Preuzeto dana 05.06.2008. iz ZK ul. 1074 KO Sarajevo Mahala LIII. |
| 7. | 75 | GRADILIŠTE; GRADILISTE — 07 13 | — | 07 | 13 | Preuzeto dana 05.06.2008. iz ZK ul. 1074 KO Sarajevo Mahala LIII. |
| 8. | 272 | VRT; VRT — 45 74 | — | 45 | 74 | Preuzeto dana 05.06.2008. iz ZK ul. 1074 KO Sarajevo Mahala LIII. |
| 9. | 58 | DVORIŠTE; DVORIŠTE — 59 64 | — | 59 | 64 | Preuzeto dana 05.06.2008. iz ZK ul. 1074 KO Sarajevo Mahala LIII. |
| 10. | 62 | GRADILIŠTE; GRADILISTE — 78 46 | — | 78 | 46 | Preuzeto dana 05.06.2008. iz ZK ul. 1074 KO Sarajevo Mahala LIII. |



| | | | | | | | | | |
|-----|------|---|---|----|----|---|----|----|--|
| 11. | 313 | GRADILIŠTE SA KUPALIŠNOM ZGRADOM ; GRADILIŠTE SA ZGRADOM | — | 01 | 83 | — | 01 | 83 | Preuzeto dana 05.06.2008. iz ZK ul. 1074 KO Sarajevo Mahala LIII. |
| 12. | 560 | GRADILIŠTE; GRADILISTE | — | 06 | 36 | — | 06 | 36 | Preuzeto dana 05.06.2008. iz ZK ul. 1074 KO Sarajevo Mahala LIII. |
| 13. | 572 | GRADILIŠTE; GRADILISTE | — | 26 | 55 | — | 26 | 55 | Preuzeto dana 05.06.2008. iz ZK ul. 1074 KO Sarajevo Mahala LIII. |
| 14. | 600 | KUĆA SA KUĆIŠTEM; KUĆA I KUĆIŠTE | — | 04 | 22 | — | 04 | 22 | Preuzeto dana 05.06.2008. iz ZK ul. 1074 KO Sarajevo Mahala LIII. |
| 15. | 2748 | PARK PUT; PARK | — | 04 | 60 | — | 04 | 60 | Preuzeto dana 05.06.2008. iz ZK ul. 1074 KO Sarajevo Mahala LIII. |
| 16. | 2749 | PARK PUT; PARK | — | 02 | 70 | — | 02 | 70 | Preuzeto dana 05.06.2008. iz ZK ul. 1074 KO Sarajevo Mahala LIII. |
| 17. | 2753 | PARK PUT; PARK | — | 00 | 36 | — | 00 | 36 | Preuzeto dana 05.06.2008. iz ZK ul. 1074 KO Sarajevo Mahala LIII. |
| 18. | 3260 | VRT; VRT | — | 00 | 09 | — | 00 | 09 | Preuzeto dana 05.06.2008. iz ZK ul. 1074 KO Sarajevo Mahala LIII. |
| 19. | 3261 | VRT; VRT | — | 00 | 12 | — | 00 | 12 | Preuzeto dana 05.06.2008. iz ZK ul. 1074 KO Sarajevo Mahala LIII. |
| 20. | 278 | VRT-PARK; VRT | — | 07 | 26 | — | 07 | 26 | Preuzeto dana 05.06.2008. iz ZK ul. 1074 KO Sarajevo Mahala LIII. |
| 21. | 3262 | VRT; VRT | — | 00 | 17 | — | 00 | 17 | Preuzeto dana 05.06.2008. iz ZK ul. 1074 KO Sarajevo Mahala LIII. |
| 22. | 3265 | VRT; VRT | — | 00 | 38 | — | 00 | 38 | Preuzeto dana 05.06.2008. iz ZK ul. 1074 KO Sarajevo Mahala LIII. |
| 23. | 569 | PARK; PARK | — | 10 | 83 | — | 10 | 83 | Preuzeto dana 05.06.2008. iz ZK ul. 1074 KO Sarajevo Mahala LIII. |
| 24. | 57 | PARK; PARK | — | 20 | 52 | — | 20 | 52 | Preuzeto dana 05.06.2008. iz ZK ul. 1074 KO Sarajevo Mahala LIII. |
| 25. | 263 | PARK; PARK | — | 26 | 40 | — | 26 | 40 | Preuzeto dana 05.06.2008. iz ZK ul. 1074 KO Sarajevo Mahala LIII. |



| | | | | | | | | | |
|-----|------|----------------------------|------|----|----|------|----|----|--|
| 26. | 3264 | GRADILIŠTE; GRADILISTE | — | 00 | 06 | — | 00 | 06 | Preuzeto dana 05.06.2008. iz ZK ul. 1074 KO Sarajevo Mahala LIII. |
| 27. | 3263 | GRADILIŠTE; GRADILISTE | — | 04 | 05 | — | 04 | 05 | Preuzeto dana 05.06.2008. iz ZK ul. 1074 KO Sarajevo Mahala LIII. |
| 28. | 63 | PARK; PARK | 0009 | 87 | 67 | 0009 | 87 | 67 | Preuzeto dana 05.06.2008. iz ZK ul. 1074 KO Sarajevo Mahala LIII. |
| 29. | 8370 | PARK; PARK | — | 38 | 01 | — | 38 | 01 | Preuzeto dana 05.06.2008. iz ZK ul. 1074 KO Sarajevo Mahala LIII. |
| 30. | 3371 | PUT; PUT | — | 53 | 54 | — | 53 | 54 | Preuzeto dana 05.06.2008. iz ZK ul. 1074 KO Sarajevo Mahala LIII. |
| 31. | 68 | GRADILIŠTE ; GRADILISTE | 0001 | 21 | 44 | 0001 | 21 | 44 | Preuzeto dana 05.06.2008. iz ZK ul. 1074 KO Sarajevo Mahala LIII. |
| 32. | 1987 | GRADILIŠTE ; GRADILISTE | — | 26 | 53 | — | 26 | 53 | Preuzeto dana 05.06.2008. iz ZK ul. 1074 KO Sarajevo Mahala LIII. |

B

Vlasnički list

| Rbr | UPISI | Primjedba |
|-----|--|--|
| 1. | <p>Udio: 1/1 Tip: DRŽAVNO VLASNIŠTVO DRŽAVNO VLASNIŠTVO, Adresa: ; JMB: null Pr. 10.04.1997. Dn.br: 808/97 Prema stanju vlasničkog lista ZK. ul. LIII/20 preneseno je sljedeće stanje: Pr. 21.10.1955. Dn.br: 2891/55 Na osnovu pravosnažnog rješenja Gradske ekspropriacione komisije u Sarajevu od 09.07.1955. broj Exp. 581/48-1 nekretnine opisane u A I listu uknjižene su kao: DRŽAVNO VLASNIŠTVO.</p> | Preuzeto dana 05.06.2008. iz ZK ul. 1074 KO Sarajevo Mahala LIII. |
| 2. | <p>Udio: / Tip: DRŽAVNO VLASNIŠTVO UNIVERZITET U SARAJEVU, Adresa: ; JMB: null Pr. 10.04.1997. Dn.br: 808/97 N.o. rješenja Općine Novo Sarajevo od 02.08.1997. br. 010-475-80/97, odluke Vlade RBiH od 03.05.1996. br. V: 104/96, prijedloga Uprave za geodetske i imovinsko-pravne poslove BiH od 07.04.1997. br. 01-47-169/97 i mišljenja Republičkog javnog pravobranilaštva Sarajevo od 01.08.1997. br. M: 69/97 upisan je nosilac prava raspolaganja na nekretnine u A I listu.</p> | Preuzeto dana 05.06.2008. iz ZK ul. 1074 KO Sarajevo Mahala LIII. |

C

Teretni list

| Rbr | UPISI | Iznos (KM) | Primjedba |
|-----|--------------|------------|-----------|
| | Nema tereta. | | |



Potpis referen



II Odjeljak

| Redni broj | A UPISI | Primjedba |
|------------|--|-----------|
| | Pr. 104. 1997 god. Du bi 208197 | |
| | Upisane su u AI parne bi. 64, 65, 71, 262, | |
| 4. | 265 i 266 otpisane iz sk. ul. bi. 411120 iste k.o. | |
| | Upisi od 2 do 18 repusteni kao nepotrebni | |
| | | |
| | | |
| | | |
| | | |
| | | |
| | | |
| | | |
| | | |
| | | |
| | | |
| | | |
| | | |
| | | |
| | | |
| | | |
| | | |
| | | |
| | | |
| | | |
| | | |
| | | |
| | | |





B) Sopstvenički list

Broj zk. uložka 2111/1074

| Redni broj | UPISI | Primjedba |
|------------|---|-----------|
| | Pr. 10.4.1997 god Du 808/97 | |
| | Prema stavu vlasničkog lista zk. ul. br. | |
| | 2111/20, nekretnine upisane u A listu | |
| | pod T uključene su kao: | |
| 1. | Društvena svojina sa zakim | 11/1 |
| | N.O. rješenja Općine Novo Sarajevo od 2.8. '97. | |
| | br 010-475-80/97, odluke Vlade RBiH od | |
| | 3.5.1996 g. br. v: 104/96, predloga Uprave za | |
| | geodetske i imovinsko-pravne poslove BiH | |
| | od 7.4.'97. br 01-47-169/97 i rješenja | |
| | Republičkog javnog pravobranilaštva Sarajeva | |
| | od 1.8.1997 g. br. M.69/97 upisu je nosioc | |
| | prava raspolaganja na nekretnom društva | |
| | svojim u A listu: | |
| 2. | Univerzitet u Sarajevu | |

c) Teretni list

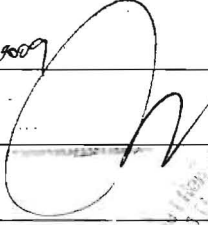
Broj zk. uložka L11111074

| Redni broj | UPISI | Iznos | | Primjedba |
|------------|---|-------|----|-----------|
| | | | KM | |
| | <i>Novina tereta</i> | | | |
| | OPĆINSKI SUD U SARAJEVU ZEM. 8-10. 2009 | | | |
| |  | | | |
| |  | | | |
| | | | | |
| | | | | |
| | | | | |
| | | | | |
| | | | | |
| | | | | |
| | | | | |
| | | | | |
| | | | | |
| | | | | |
| | | | | |
| | | | | |
| | | | | |
| | | | | |
| | | | | |
| | | | | |
| | | | | |
| | | | | |
| | | | | |

Taksa naplaćena po odluci o Sudskim taksama (Sl. list broj/.....), po Tarifnom brojuu iznosu od KM naplaćeno i poništeno na podnesku.

| Redni broj | UPISI | Primjedba |
|------------|--|----------------------|
| | Povodom eskivljanja granice godine 1886 ukupljen je kao vlasnik u AT osvraceni nekretnina: | |
| 1. | Mehaga Kasumagić iz Sarajeva Pr 14 april 1904 br 16037/91 Na temelju buprocakajnog ugovora ddo Sarajeva 14 aprila 1904 ukupljen je pravo vlasništva na nekretnine u AT u korist: | v. 2 prenos. |
| | 1) Mehmeda Stuka sina Salihaga sa | } v. 3 prenos vl. |
| 2. | 2) Ahmeda Stuka sina Salihaga sa | |
| | Pr 3. marta 1927 g 832/1927 N. o. diobnog ugovora ddo Sarajeva 3. marta 1927, ukupljen je pravo vlasništva na nekretnine u AT u korist: | |
| 3. | Mehmedu Stuka unak Salihag | v. 9 prenos vl. |
| | Pr 2 februar 1933 zk. 09 612/33 (R. 246/33) Zabilježuje se da je tad gestkom Mehmeda Stuka | |
| 4. | stvoran postupak o posredovanju | v. 5 bilježje |
| | Pr 3 juna 1934 Du 2639/34 | |
| 5. | Bilježje se zabilježba posredovanja prevedenog pod 4 | od 4 |
| | Pr 21 august 1936 Du 5824/36 Zabilježuje se da je dozvoljena držba nekretnina | |
| 6. | u AT | v. 2 bilježje |
| | Pr 25. februara 1937 Du 600/37 | |

| Redni broj | UPISI | Primjedba |
|------------|--|-------------------------------|
| 7. | <p>Zabilježuje se da je određena javna dražba nekretnina u AI radi namjene tražbine Državne hipotekarne banke u iznosu od 29.697 Din 80 p. spp.</p> <p>Pn. 19. mart 1937 Du br. 994/37</p> | u 8. brisanje |
| 8. | <p>Brise se zabilježba dražbe zabilježene pod 8. 617.</p> <p>Pn. 21. oktobar 1955 g. Du 2891/55</p> <p>N.o pravomožnog rješenja Gradsko ekspropriacione komisije u Sarajevu od 9. jula 1955 g. broj Uzb 581/48-1 utvrđuje se pravo vlasništva na nekretnine u AI u korist:</p> | ad 617 |
| 9. | <p>Opštenarodne imovine sa</p> <p>Pz. 12 jula 1962 g Du 3988/62</p> <p>N.o. rješenja Državnog sekretarijata za poslove narodne odbrane FNRJ od 10 aprila 1962 god. br. J ov. 211/62 piše se da je organ upravljanja nekretnima u AI Državni sekretarijat za poslove narodne odbrane FNRJ</p> | 1/1 u 10 onog. upravljanja |
| 10. | <p>Pz. 23.12. 1996 g. Du 2063/96</p> <p>N.o. odluke Vlade Republike BiH o aktiviranju namjene i pravoosajna prava komiteta zgrada, objekata i zemljišta, bivše kancelarije "Maršal Tito"</p> | u 11 prenos |

B) Sopstvenički list

Broj zk. uložka 411120

| Redni broj | UPISI | Primjedba |
|------------|--|-----------|
| | Sudjelnici na osnovu čl 1 st. 1 Zakona o preuzimanju sredstava bivše JFRJ, koja su koristila bivša JNA savezni organi i organizacije (I. list RBiH 6/92, 13/94, 50/95 i 2/90) upisuju se nosilacima raspolaganja nekretnima u A listu: | |
| 11- | Republika Bosna i Hercegovina | |
| | | |
| | | |
| | | |
| | | |
| | | |
| | | |
| | | |
| | | |
| | | |
| | | |
| | | |
| | | |
| | | |
| | | |
| | | |
| | | |
| | | |
| | | |

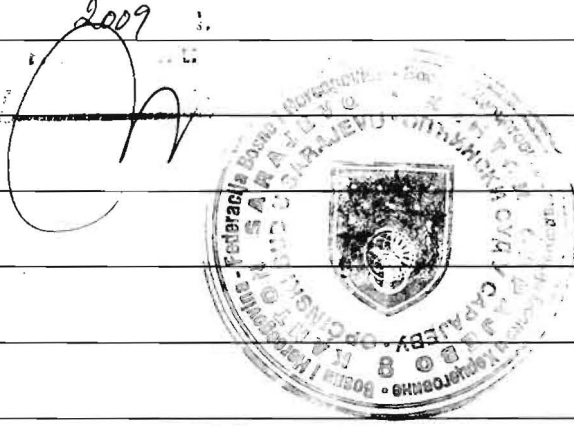

| Redni broj | UPISI | Iznos | | Primjedba |
|------------|--|-------|--|-----------|
| | | KM | | |
| | Nova tereta | | | |
| | OPĆINSKI SUD ZAGREB EVU | | | |
| | ZEM: dne 8.10 2009 | | | |
| |  | | | |
| | | | | |
| | | | | |
| | | | | |
| | | | | |
| | | | | |
| | | | | |
| | | | | |
| | | | | |
| | | | | |
| | | | | |
| | | | | |
| | | | | |
| | | | | |
| | | | | |
| | | | | |
| | | | | |
| | | | | |
| | | | | |
| | | | | |
| | | | | |

Taksa naplaćena po odluci o Sudskim taksama (Sl. list broj/.....), po Tarifnom brojuu iznosu od KM naplaćeno i poništeno na podnesku.

| Redni broj | UPISI | Primjedba |
|------------|---|-----------|
| | Upisi od 1 do 8 ispušteni kao nepotrebni | |
| | Primi. 21. oktobra 1955 god. DmB. 2891/55 Na osnovu prvostepenog rješenja Gradske ekspro- nacione komisije u Sarajevu od 9 jula 1955 god. Broj ESK 581/48-1 ukazuje se pravo vlasništva na nekretnima u AI u korist: | |
| 9 | Opštencrodno imanje SA 1/1 | |
| | Primi. 12. jula 1962 god. DmB. 3988/62 Na osnovu rješenja Državnog sekretarijata za poslove narodne odbrane FNRJ od 10 aprila 1962. god. Broj Par 211/62 upisuje se da je organ upravljanja nekretnima u AI: | |
| 10 | Državni sekretarijat za poslove narodne odbrane FNRJ. | |
| | Pa 23. 12. 1996. g. Dm 2063/96 Na osnovu odluke Vlade Republike Bosne i Hercegovine o utroctivanju naučine i premo- -šnja prava korištenja zgrade, objekata i zemljišta bivše kosove „Marsal Tito“ u Sarajeva a na osnovu čl. 1 stav 1. Zakona o preuzimanju sredstava bivše JFRJ koja se koristila bivša PNA državni organi i organizacije (J. list RB # 6/92, 13/94 50/95 i 2/90) upisuje se na ime prava raspodjela: | |
| 11 | Republika Bosna i Hercegovina | |

c) Teretni list

Broj zk. uložka UM/20

| Redni broj | UPISI | Iznos | | Primjedba |
|------------|--|-------|--|-----------|
| | | KM | | |
| | Bez Tereta | | | |
| |  <p>OPĆINSKI SUD U SARAJEVU ZEMLJIŠNO KNJIŽNI URED dne <u>2.11</u> 20<u>09</u> god. Referent: </p> | | | |
| | | | | |
| | | | | |
| | | | | |
| | | | | |
| | | | | |
| | | | | |
| | | | | |
| | | | | |
| | | | | |
| | | | | |
| | | | | |
| | | | | |
| | | | | |
| | | | | |
| | | | | |
| | | | | |
| | | | | |
| | | | | |
| | | | | |
| | | | | |
| | | | | |
| | | | | |
| | | | | |
| | | | | |
| | | | | |
| | | | | |
| | | | | |
| | | | | |
| | | | | |
| | | | | |

Taksa naplaćena po odluci o Sudskim taksama (Sl. list broj/.....), po Tarifnom brojuu iznosu od KM naplaćeno i poništeno na podnesku.

ORGAN KOJI VODI JAVNU EVIDENCIJU (naziv, sjedište, kontakt-podaci, ovlašteno službeno lice):

| Rbr. | PODACI O NEKRETNINAMA (prema posljednjem stanju u katastru) | |
|------|---|---|
| 1. | NAZIV POLITIČKE OPŠTINE / OPĆINE | NOVO SARAJEVO |
| 2. | NAZIV KATASTARSKE OPŠTINE / OPĆINE | NOVO SARAJEVO I |
| 3. | BROJ POSJEDOVNOG LISTA | 3148 |
| 4. | BROJ KATASTARSKE PARCELE (stari i novi premjer) | 3355/1, 3355/4, 3355/7, 3355/8, 3355/10, 3355/11, 3355/12, 3355/13, 3355/14, |
| 5. | OZNAKA PARCELE | 140/2006, 132/2005, 56/2005, 142/2005, 85/2007, |
| 6. | POVRŠINA PARCELE | |
| 7. | PODACI O POSJEDNIKU (i dio posjeda) | DRŽAVNI SEKRETARIJAT ZA NARODNU ODBRANU 1/1 UNIVERZITET 1/1 |
| 8. | OSTALE NAPOMENE | Provjera posjednika izvršena 2005 godine na osnovu Rješenja iz pr. službe br. 010-475-20/97 od 02.08.1997 god. Ostale provjere su cijepanje parcela gdje se nije mijenjao posjednik. |

BOSNA I HERCEGOVINA
FEDERACIJA BOSNA I HERCEGOVINA
KANTON SARAJEVO
OPĆINA NOVO SARAJEVO
Služba za imovinsko-pravne i geodetske
poslove i katastar nekretnina
Broj: 08-30-1947/09
Datum: 25.09.2009. godine

PREPIS POSJEDOVNOG LISTA 3051/01

Katastarski srez: Sarajevo
Katastarska općina: Novo Sarajevo I

Strana: 1

| Katastarski broj | Prezime i ime i adresa korisnika | Dio posjeda | SV | Sp.prom/god | Mjesto stan. |
|------------------|--|-------------|----|-------------|--------------|
| 17806 | YOUTH HOUSE D.O.O.SARAJEVO SARAJEVO | 1/1 | D | 143/2002 | 400 000 |

| Parcela | Naziv | Naziv | Površina | Katastarski Prin. Sek. |
|-------------------------|----------------------------|-----------------|----------|------------------------------|
| Dio Osnov Pbr. Plan Ski | Parcele | Kulture Kl. | Ha a m2 | Prihod P.L. Vla. Sp.prom/god |
| 3965 | 4 25 198 NEDIMA FILIPOVIĆA | Dvorište | 12 58 | 2 143/2002 |
| | STARI DREŠER: | Privredna zgrad | 8 40 | 2 143/2002 |
| | K.O. 995/19 K.O. DOČKO. | Ukupno: | 20 98 | |

1689 z.k. ul. estion...



ŠEF KATASTRA

Avdo Hajrić dipl.ing.geod.

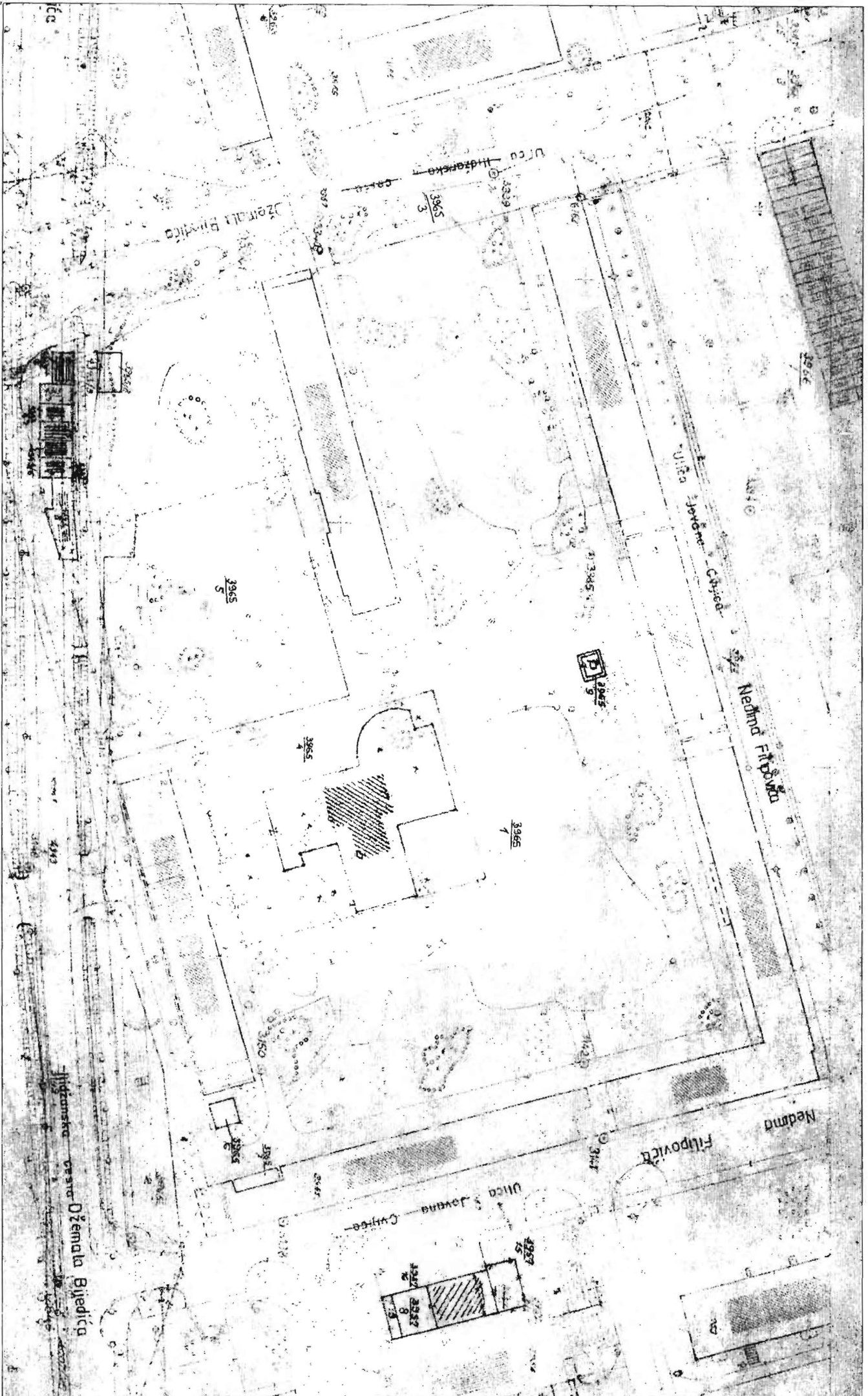

L.D.183 (Čengić Vila)

ORGAN KOJI VODI JAVNU EVIDENCIJU (naziv, sjedište, kontakt-podaci, ovlašteno službeno lice):

| Rbr. | PODACI O NEKRETNINAMA (prema posljednjem stanju u katastru) | |
|------|---|--|
| 1. | NAZIV POLITIČKE OPŠTINE / OPĆINE | |
| 2. | NAZIV KATASTARSKE OPŠTINE / OPĆINE | NOVO SARAJEVO I |
| 3. | BROJ POSJEDOVNOG LISTA | 3051 |
| 4. | BROJ KATASTARSKE PARCELE (stari i novi premjer) | 3965/4 |
| 5. | OZNAKA PARCELE | 143/2002 |
| 6. | POVRŠINA PARCELE | |
| 7. | PODACI O POSJEDNIKU (i dio posjeda) | DŽEVANI SEKRETARIJAT YOUTH HOUSE D.O.O IZ NARODNA SARAJEVO 1/1 ODBRANA 1/1 |
| 8. | OSTALE NAPOMENE | Priopćenje posjednika na osnovu Rješenja Općinskog vijeća Novu Sarajeva br. 01-02-846/00 u vezi sa br. 08-31-920-1/99 od 12.07.2000 godine. |

19 J 92889

Politička općina/opština: **SARAJEVO**
Katastarska općina/opština: **SP_DOLAC**

NAR i RZ broj: _____
ZK uložak: **7688**

Zemljišnoknjižni izvadak

A

Popisni list

| Rbr | Broj zemljišta (parcele) | OZNAKA NEKRETNINA | Površina | | | Primjedba |
|-----|--------------------------|--|----------|----|----------------|---|
| | | | ha | a | m ² | |
| 1. | 975/19 | I kućište, dvorište Čengić vila 1 II Dom za djecu i omladinu; KUĆIŠTE ---- 08 40 DVORISTE ---- 12 58 | ---- | 20 | 98 | Preuzeto 25.08.2006.god. stanje iz ZK.Ul. 7716 KO Dolac. |

B

Vlasnički list

| Rbr | UPISI | Primjedba |
|-----|---|---|
| 1. | Udio: 1/1 Tip:- DRŽAVNO VLASNIŠTVO, Adresa: ; JMB: null Pr.23.10.2000. Dn:8828/00 Na osnovu rješenja Općine Novi Grad Sarajevo od 02.06.2000. br:08-31-120/99 nekretnine opisane u AI listu uknjižene su kao: DRŽAVNO VLASNIŠTVO. | Preuzeto 25.08.2006.god. stanje iz ZK.Ul. 7716 KO Dolac. |
| 2. | Udio: 1/1 Tip:- YOUTH HOUSE d.o.o. Sarajevo, Adresa: SARAJEVO,NEPOZNATA bb; JMB: null Pr.05.08.2002. Dn:8609/02 Na osnovu rješenja Općine Novo Sarajevo br. 04-23-2702/01 od 22.10.2001., zaključka od 16.07.2002. br.04-23-1795/02 uknjiženo je pravo vlasništva na dom u All. | Preuzeto 25.08.2006.god. stanje iz ZK.Ul. 7716 KO Dolac. |

C

Teretni list

| Rbr | UPISI | Iznos (KM) | Primjedba |
|-----|--|------------|-----------|
| 1. | Pr. 05.08.2002. Dn: 8609/02 Na osnovu čl. 6 ZOGZDS uknjiženo je pravo korištenja na zemljištu, zemljišnoknjižno tijelo I (zemljište pod zgradom i zemljište koje služi za redovnu upotrebu zgrade) u korist: Vlasnika zgrade kao zemljišnoknjižno tijelo II dok na tom zemljištu postoji zgrada. | | |

Potpis referenca



II Odjeljak

| Redni broj | A UPISI | Primjedbe |
|------------|--|-----------|
| 1. | Pr 23.10.2000 g Du 828/00 Npisana je u AI por. br. 975/19 otpisana iz sk. ul. br. 1683 k.o. iste | |
| 2. | Pr 5.8.2002 Du 8609/02 Npisana je u ATJ domu za djecu i omladinu pogracten ul. br. 979/19 | |
| | | |
| | | |
| | | |
| | | |
| | | |
| | | |
| | | |
| | | |
| | | |
| | | |
| | | |
| | | |
| | | |
| | | |
| | | |
| | | |
| | | |
| | | |
| | | |
| | | |
| | | |

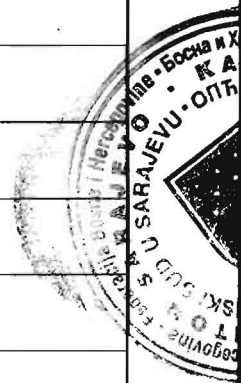
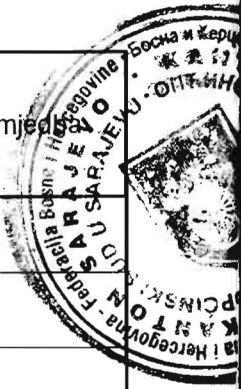

B) Sopstvenički list

Broj zk. uložka 7716





| ni | UPISI | Primjedba |
|----|---|--------------------|
| 1. | <p>Pr. 23.10.2000 g Du 8828/00 N.o. Rješenja Općine Novo Sarajevo od 2.6.2000g br 08-31-120/99 nekretnim općine u AT ukuplježi se kao:</p> <p>Dizanja svojika 19 1/1 Nisiuje se naslac prava raspolaganja iste nekretnime:</p> <p>Općina Novo Sarajevo</p> | <p>ad 3 biskaj</p> |
| 3 | <p>Pr 23.10.2000 g Du 8830/00 N.o. Rješenja Općine Novo Sarajevo br:01-02-840/00 a u vezi s brojem 08-31-120-1/99 od 2.7.2000g. i Ugovora od 21.07.2000g koje se upis pod</p> <p>B2</p> | <p>ad 2</p> |
| | <p>Pr 5.8.2002 Du 8609/02 N.o. rješenja Općine Novo Sarajevo br 04-23-2702/01 od 22.10.01, zaključka od 16.7.2002 br 04-23-17.95/02 ukuplježi se pravo vlasništva na domu u AT u kućst: Youth House d.o.o Sarajevo sa 1/1</p> | |

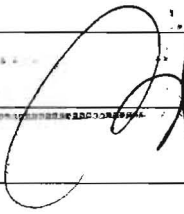

c) Teretni list

Broj zk. uložka 7716

| Redni broj | UPISI | Iznos | | Primjedba |
|------------|--|-------|----|-----------|
| | | | KM | |
| | <i>Nema tereta</i> | | | |
| | <p>OPĆINSKI SUD U SARAJEVU</p> <p>ZEMN</p> <p>10. 2009</p>   | | | |
| | | | | |
| | | | | |
| | | | | |
| | | | | |
| | | | | |
| | | | | |
| | | | | |
| | | | | |
| | | | | |
| | | | | |
| | | | | |
| | | | | |
| | | | | |
| | | | | |
| | | | | |
| | | | | |
| | | | | |
| | | | | |
| | | | | |

Taksa naplaćena po odluci o Sudskim taksama (Sl. list broj/.....), po Tarifnom brojuu iznosu od KM naplaćeno i poništeno na podnesku.

II Odjeljak

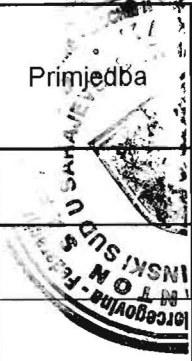
| Redni broj | A UPISI | Primjedba |
|------------|---|---|
| | Upisi od 16 ispuštenih kao nepotrebni |  |
| | Pr. 23.10.2000 g Du 8828/00 | |
| | N-o. rješenja Opštine Novo Sarajevo od 02.6.2000 g. | |
| | br: 02-31-1201/99, otpisana je iz A I para. br. | |
| G. | 945119, u mori sk. ul. br. 7416 ka iste. | |
| | Upisi pod 7 i 8 ispuštenih kao nepotrebni | |
| | | |
| | | |
| | | |
| | | |
| | | |
| | | |
| | | |
| | | |
| | | |
| | | |
| | | |
| | | |
| | | |
| | | |
| | | |
| | | |
| | | |



| Redni broj | UPISI | Primjedba |
|------------|---|--------------|
| | Pi. 19 septembar 1953 Du br 1947/53 | |
| | Prečista se sa lastovnice zk uloška iste k.o. pod | |
| | 11 direktori upis: | |
| | Pi 21. februar 1949 Du br 339/49 | |
| | N.o. čl. 5 uredba o ukupljenju ispravila se ukupljenja prava svojine izvršene pod R. br 3 u korist: | |
| | 1. FERJ tako da se ove moćne ukupljenje kao "Upritaracina" - | |
| | Na osnovu rješenja Državnog sekretarijata za poslove narodne celbrane FERJ grad. br. 16/4/53 | |
| | od 29. juna 1953 zabijezuje se da je organ upravljanja nekretnima AT "Državni sekretarijat za poslove narodne celbrane FERJ." | |
| | 2. Pi. 13.2.70 Du 722/70 | |
| | Zabijezuje se da je predsjedlog Branko Ilić sa ukupljenju prava konštitucija u 94517 u svrhu izgradnje | n 5 brisanje |
| | 3. građe u njegovu budet - odbijen | |
| | Pi 16.2.71 Du 862/71 | |
| | Zabijezuje se da je Branko Ilić podnio žalbu na | n 6 brisanje |
| | 4. rješenje Du 722/70 | |
| | Pi 14.10.71 Du 5420/71 | |
| | 5. Ilić se zabijezba odbijenog predsjedloga pod br 3 i | ad 3 |
| | 6. zabijezba da je Branko Ilić podnio žalbu na | ad 4 |
| | 7. rješenje Du 722/70 provedeno kroz 4. | |

c) Teretni list

Broj zk. uložka 1683

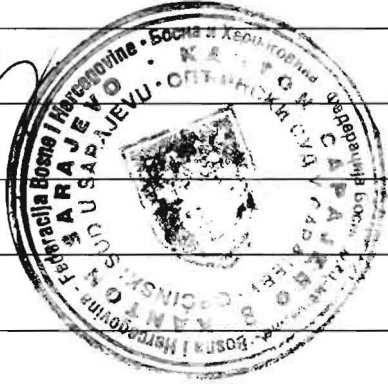
| Redni broj | UPISI | Iznos | | Primjedba |
|------------|--|-------|--|-----------|
| | | KM | | |
| | <i>Newa Terety</i> | | | |
| | <i>8.10. 2009</i> | | | |
| |  | | | |
| | | | | |
| | | | | |
| | | | | |
| | | | | |
| | | | | |
| | | | | |
| | | | | |
| | | | | |
| | | | | |
| | | | | |
| | | | | |
| | | | | |
| | | | | |
| | | | | |
| | | | | |
| | | | | |
| | | | | |
| | | | | |
| | | | | |
| | | | | |
| | | | | |
| | | | | |

Taksa naplaćena po odluci o Sudskim taksama (Sl. list broj/.....), po Tarifnom brojuu iznosu od KM naplaćeno i poništeno na podnesku.

SUD / ORGAN KOJI VODI JAVNU EVIDENCIJU (naziv, sjedište, kontakt-podaci, ovlašteno službeno lice):

OPĆINSKI SUD SARAJEVO

| Rbr. | PODACI O NEKRETNINAMA | 31.12.1991. | 18.03.2005. | Trenutno stanje |
|------|--|---|---|---|
| 1. | NAZIV POLITIČKE OPŠTINE / OPĆINE | SARAJEVO | SARAJEVO | SARAJEVO |
| 2. | NAZIV KATASTARSKE OPŠTINE / OPĆINE | SP Dolac | SP Dolac | SP Dolac |
| 3. | BROJ ZEMLJIŠNO-KNJIŽNOG ULOŠKA | 7688 | 7688 | 7688 |
| 4. | OZNAKA NEKRETNINA (opis i površina) | Dvorište Č.Vila 20 98 m ² | Kućište 08 40 m ² Dvorište 12 58 m ² | Kućište 08 40 m ² Dvorište 12 58 m ² |
| 5. | BROJ ZEMLJIŠTA (stari i novi broj parcele) | 975/19 | 975/19 | 975/19 |
| 6. | VRSTA / OBLIK IMOVINE / SVOJINE | Opštenarodna imovina | Youth House | Youth House |
| 7. | NOSILAC PRAVA VLASNIŠTVA | | | |
| 8. | NOSILAC PRAVA RASPOLAGANJA | | | |
| 9. | NOSILAC PRAVA UPRAVLJANJA | Drž.sek. za pos.nar.odbrane | | |
| 10. | NOSILAC PRAVA KORIŠTENJA | | Youth House | Youth House |
| 11. | NOSILAC NEKOG DRUGOG STVARNOG PRAVA | | | |
| 12. | TERETI I OGRANIČENJA | | | |
| 13. | OSTALE NAPOMENE | | | Istorijati za navedenu česticu. |

BOSNA I HERCEGOVINA
FEDERACIJA BOSNE I HERCEGOVINE
OPĆINSKI SUD SARAJEVO
ZEMLJIŠNOKNJIŽNI URED/KANCELARIJA
13.11.2009

J. 9-69263

Politička općina/opština: **SARAJEVO**
Katastarska općina/opština: **SP_DOLAC**

NAR i RZ broj: _____

ZK uložak: **8932**

Zemljišnoknjižni izvadak

A

Popisni list

| Rbr | Broj zemljišta (parcele) | OZNAKA NEKRETNINA | Površina | | | Primjedba |
|-----|-----------------------------|---|----------|----|----|---|
| | | | ha | a | m² | |
| 1. | 862/36 E1 | POSLOVNI PROSTOR-u prizemlju stambeno poslovnog objekta KVADRANT 29B koji se u naravi sastoji iz 14 prostorija ukupne površine 206,00 m2; POSLOVNI PROSTOR ----- 02 06 | ---- | 02 | 06 | Preuzeto dana 05.09.2006. iz ZK UL 7808 za KO Dolac. ZABILJEŽENO JE DA JE STAMBENO- POSLOVNI OBJEKAT NA KČ: 862/36 DJELOMIČNO ETAŽIRAN. ZK UL ZEMLJIŠTA I STAMBENO- POSLOVNOG OBJEKTA JE EL. ZK UL 8931 ISTE KO. |

B

Vlasnički list

| Rbr | UPISI | Primjedba |
|-----|-------|-----------|
|-----|-------|-----------|

| | | |
|----|--|---|
| 2. | <p>Udio: / Tip: VLASNIŠTVO ETAŽ, Adresa: ... BB; JMB: null Pr. 31.07.2001. Dn 7776/01 Na osnovu kupoprodajnog ugovora od 17.10.2000. Ov l: 6289/00, plana posebnog dijela zgrade, potvrđenog od strane Općine Novo Sarajevo i potvrde od 24.07.2001. br: 08-31-81/01, posebni dio zgrade sagrađene na KČ: 862/36 i to POSLOVNI PROSTOR u dijelu etaže prizemlja stambeno-poslovnog objekta KVADRANT 28B, a koji se sastoji od: U PRIZEMLJU P-1 u površini od 17,36 m2 P-2 u površini od 3,41 m2 P-3 u površini od 3,66 m2 P-4 u površini od 5,78 m2 P-5 u površini od 15,75 m2 P-6 u površini od 28,53 m2 P-7 u površini od 28,53 m2 P-8 u površini od 28,53 m2 P-9 u površini od 28,53 m2 P-10 u površini od 17,36 m2 P-11 u površini od 3,41 m2 P-12 u površini od 3,66 m2 P-13 u površini od 5,78 m2 P-14 u površini od 15,71 m2 ukupne površine 206,00 m2.</p> | <p>Preuzeto dana 05.09.2006. iz ZK UL 7808 za KO Dolac. ZABILJEŽENO JE DA JE STAMBENO-POSLOVNI OBJEKAT NA KČ: 862/36 DJELOMIČNO ETAŽIRAN. ZK UL ZEMLJIŠTA I STAMBENO-POSLOVNOG OBJEKTA JE EL. ZK UL 8931 ISTE KO.</p> |
| 4. | <p>Udio: 1/1 Tip: VLASNIŠTVO DTS-ŠPED D.O.O SARAJEVO-međunarodna špedicija, Adresa: SARAJEVO,NEPOZNATA bb; JMB: null Pr. 31.07.2001. Dn 7776/01 Na osnovu kupoprodajnog ugovora od 17.10.2000. Ov l: 6289/00, plana posebnog dijela zgrade potvrđenog od strane Općine Novo Sarajevo i potvrde od 24.07.2001. br: 08-31-81/01 uknjiženo je pravo vlasništva na poslovni prostor u prizemlju stambeno-poslovnog objekta ukupne površine 206,00 m2 opisan u A l listu i pod B-1.</p> | <p>Preuzeto dana 05.09.2006. iz ZK UL 7808 za KO Dolac. ZABILJEŽENO JE DA JE STAMBENO-POSLOVNI OBJEKAT NA KČ: 862/36 DJELOMIČNO ETAŽIRAN. ZK UL ZEMLJIŠTA I STAMBENO-POSLOVNOG OBJEKTA JE EL. ZK UL 8931 ISTE KO.</p> |

C Teretni list

| Rbr | UPISI | Iznos (KM) | Primjedba |
|-----|---|------------|-----------|
| 2. | <p>Pr.14.09.2009. 065-0-Dn II-09-20883 Na osnovu ugovora o zasnivanju hipoteke na nekretninama zaključenog dana 14.09.2009. god. sačinjen od notara Indire Turkmanović broj: OPU-IP-1024/09 uknjiženo je založno pravo na poslovnom prostoru parcela 862/36 E1K.O.Dolac vlasništvo dužnika- založnog dužnika DTS-Šped d.o.o. Sarajevo radi obezbjeđenja potraživanja povjerioca po osnovu Ugovora broj 07770/2009 o kreditiranju i poslovnoj saradnji od 31.08.2009.god..sa rokom važenja do 31.12.2013.god.. u iznosu od 2.800.000,00 KM u korist: Raiffeisen Bank DD Bosne i Hercegovine .</p> | 2800000 | |

| | | | |
|----|--|--|--|
| 3. | Pr.14.09.2009. 065-0-Dn II-09-20883 Zabilježeno je pristajanje na neposredno izvršenje bez odlaganja na založenoj nekretnini prema svakodobnom vlasniku nekretnine. | | |
| 4. | Pr.14.09.2009. 065-0-Dn II-09-20883 Zabilježena je zabrana otuđenja i novog opterećenja založene nekretnine bez izričite saglasnosti povjerioca. | | |

Potpis referen



SUD / ORGAN KOJI VODI JAVNU EVIDENCIJU (naziv, sjedište, kontakt-podaci, ovlašteno službeno lice):OPĆINSKI SUD SARAJEVO

| Rbr. | PODACI O NEKRETNINAMA | 31.12.1991. | 18.03.2005. | Trenutno stanje |
|------|--|---------------------------|---------------------------|---------------------------|
| 1. | NAZIV POLITIČKE OPŠTINE / OPĆINE | SARAJEVO | SARAJEVO | SARAJEVO |
| 2. | NAZIV KATASTARSKE OPŠTINE / OPĆINE | DOLAC | DOLAC | DOLAC |
| 3. | BROJ ZEMLJIŠNO-KNJIŽNOG ULOŠKA | 8932 | 8932 | 8932 |
| 4. | OZNAKA NEKRETNINA (opis i površina) | POSLOVNI PROSTOR 02 06 | POSLOVNI PROSTOR 02 06 | POSLOVNI PROSTOR 02 06 |
| 5. | BROJ ZEMLJIŠTA (stari i novi broj parcele) | 862/36 e1 | 862/36 e1 | 862/36 e1 |
| 6. | VRSTA / OBLIK IMOVINE / SVOJINE | DTS ŠPED | DTS ŠPED | DTS ŠPED |
| 7. | NOSILAC PRAVA VLASNIŠTVA | | | |
| 8. | NOSILAC PRAVA RASPOLAGANJA | | | |
| 9. | NOSILAC PRAVA UPRAVLJANJA | | | |
| 10. | NOSILAC PRAVA KORIŠTENJA | | | |
| 11. | NOSILAC NEKOG DRUGOG STVARNOG PRAVA | | | |
| 12. | TERETI I OGRANIČENJA | Hipoteka Raiffein bank | Hipoteka Raiffein bank | Hipoteka Raiffein bank |
| 13. | OSTALE NAPOMENE | | | |

BOSNA I HERCEGOVINA
 FEDERACIJA BOSNE I HERCEGOVINE
 OPĆINSKI SUD SARAJEVO
 ZEMLJIŠNOKNJIŽNI URED/KANCELARIJA
 13.11.2009

Politička općina/opština: **SARAJEVO**
 Katastarska općina/opština: **SP_DOLAC**

NAR i RZ broj: _____

ZK uložak: **474**

Zemljišnoknjižni izvadak

A

Popisni list

| Rbr | Broj zemljišta (parcele) | OZNAKA NEKRETNINA | Površina | | | Primjedba |
|-----|-----------------------------|---|----------|----|----|---|
| | | | ha | a | m² | |
| 1. | 740/1 | Bašča(šljivik); BAŠČA | ---- | 07 | 50 | Preuzeto 25.04.2006.god. stanje iz ZK.ul. 363 KO Dolac. |
| 2. | 740/2 | Kućište sa dvorištem; KUČIŠTE I DVORIŠTE | ---- | 08 | 20 | Preuzeto 25.04.2006.god. stanje iz ZK.ul. 363 KO Dolac. |
| 4. | 858/1 | Oranica; ORANICA | ---- | 33 | 39 | Preuzeto 25.04.2006.god. stanje iz ZK.ul. 363 KO Dolac. |
| 5. | 857/1 | Livada; LIVADA | ---- | 66 | 58 | Preuzeto 25.04.2006.god. stanje iz ZK.ul. 363 KO Dolac. |
| 6. | 858/2 | Dvorište; DVORISTE | ---- | 57 | 16 | Preuzeto 25.04.2006.god. stanje iz ZK.ul. 363 KO Dolac. |
| 7. | 704/1 | Livada; LIVADA | ---- | 09 | 95 | Preuzeto 25.04.2006.god. stanje iz ZK.ul. 363 KO Dolac. |
| 8. | 705 | Šikara; ŠIKARA | ---- | 25 | 80 | Preuzeto 25.04.2006.god. stanje iz ZK.ul. 363 KO Dolac. |
| 9. | 72/161 | Oranica; ORANICA | ---- | 00 | 50 | Preuzeto 25.04.2006.god. stanje iz ZK.ul. 363 KO Dolac. |
| 10. | 72/162 | oranica; ORANICA | ---- | 00 | 24 | Preuzeto 25.04.2006.god. stanje iz ZK.ul. 363 KO Dolac. |
| 11. | 738/45 | naselje - oranica; ORANICA | ---- | 04 | 70 | Preuzeto 25.04.2006.god. stanje iz ZK.ul. 363 KO Dolac. |
| 12. | 738/46 | Neplodno; NEPLODNO | --- | 05 | 77 | Preuzeto 25.04.2006.god. stanje iz ZK.ul. 363 KO Dolac. |
| 13. | 857/6 | dvorište; DVORISTE | ---- | 02 | 50 | Preuzeto 25.04.2006.god. stanje iz ZK.ul. 363 KO Dolac. |
| 14. | 72/386 | dvorište Šanac; DVORISTE | ---- | 00 | 30 | Preuzeto 25.04.2006.god. stanje iz ZK.ul. 363 KO Dolac. |

| | | | | | | | | | |
|-----|--------|---|------|----|----|------|----|----|--|
| 15. | 72/387 | Kućiče , Dvorište Šanac; KUČIŠTE DVORIŠTE | ---- | 01 | 17 | ---- | 02 | 18 | Preuzeto 25.04.2006.god. stanje iz ZK.ul. 363 KO Dolac. |
| 17. | 72/397 | Kućiče , Dvorište; KUČIŠTE DVORIŠTE | ---- | 00 | 94 | ---- | 01 | 48 | Preuzeto 25.04.2006.god. stanje iz ZK.ul. 363 KO Dolac. 065-0-DN II-07-2939 |
| 18. | 72/398 | Kućiče , Dvorište; KUČIŠTE DVORIŠTE | ---- | 01 | 10 | ---- | 02 | 33 | Preuzeto 25.04.2006.god. stanje iz ZK.ul. 363 KO Dolac. |
| 19. | 72/399 | Kućiče , Dvorište; KUČIŠTE DVORIŠTE | ---- | 00 | 21 | ---- | 03 | 02 | Preuzeto 25.04.2006.god. stanje iz ZK.ul. 363 KO Dolac. |
| 20. | 72/400 | Dvorište Šanac; DVORIŠTE | ---- | 00 | 06 | ---- | 00 | 06 | Preuzeto 25.04.2006.god. stanje iz ZK.ul. 363 KO Dolac. 065-0-DN II-07-2939 |
| 21. | 72/401 | Kućiče , Dvorište; KUČIŠTE DVORIŠTE | ---- | 00 | 55 | ---- | 02 | 36 | Preuzeto 25.04.2006.god. stanje iz ZK.ul. 363 KO Dolac. |
| 22. | 72/402 | Groblje; GROBLJE | ---- | 00 | 05 | ---- | 00 | 05 | Preuzeto 25.04.2006.god. stanje iz ZK.ul. 363 KO Dolac. |
| 23. | 72/406 | Kućiče , Dvorište; KUČIŠTE DVORIŠTE | ---- | 00 | 61 | ---- | 04 | 02 | Preuzeto 25.04.2006.god. stanje iz ZK.ul. 363 KO Dolac. |
| 24. | 72/407 | Kućiče , Dvorište; KUČIŠTE DVORIŠTE | ---- | 00 | 75 | ---- | 02 | 59 | Preuzeto 25.04.2006.god. stanje iz ZK.ul. 363 KO Dolac. |
| 25. | 72/408 | Kućiče , Dvorište; KUČIŠTE DVORIŠTE | ---- | 00 | 91 | ---- | 02 | 94 | Preuzeto 25.04.2006.god. stanje iz ZK.ul. 363 KO Dolac. |
| 26. | 72/409 | Kućiče , Dvorište; KUČIŠTE DVORIŠTE | ---- | 00 | 66 | ---- | 02 | 74 | Preuzeto 25.04.2006.god. stanje iz ZK.ul. 363 KO Dolac. |
| 27. | 72/410 | Kućiče , Dvorište; KUČIŠTE DVORIŠTE | ---- | 00 | 87 | ---- | 02 | 95 | Preuzeto 25.04.2006.god. stanje iz ZK.ul. 363 KO Dolac. |
| 28. | 72/411 | Kućiče , Dvorište; KUČIŠTE DVORIŠTE | ---- | 00 | 97 | ---- | 02 | 90 | Preuzeto 25.04.2006.god. stanje iz ZK.ul. 363 KO Dolac. |
| 29. | 72/412 | Put; PUT | ---- | 00 | 79 | ---- | 00 | 79 | Preuzeto 25.04.2006.god. stanje iz ZK.ul. 363 KO Dolac. |
| 30. | 72/413 | Kućiče , Dvorište; KUČIŠTE DVORIŠTE | ---- | 00 | 53 | ---- | 01 | 60 | Preuzeto 25.04.2006.god. stanje iz ZK.ul. 363 KO Dolac. |
| 31. | 72/414 | Kućiče , Dvorište; KUČIŠTE DVORIŠTE | ---- | 00 | 65 | ---- | 03 | 05 | Preuzeto 25.04.2006.god. stanje iz ZK.ul. 363 KO Dolac. |
| 32. | 72/415 | Dvorište; DVORIŠTE | ---- | 01 | 47 | ---- | 01 | 47 | Preuzeto 25.04.2006.god. stanje iz ZK.ul. 363 KO Dolac. |

| | | | | | | | | | |
|-----|--------|--|------|----|----|------|----|----|---|
| 33. | 72/416 | Kućište , Dvorište; KUĆIŠTE DVORISTE | ---- | 00 | 78 | ---- | 03 | 20 | Preuzeto 25.04.2006.god. stanje iz ZK.ul. 363 KO Dolac. |
| | | | ---- | 02 | 42 | | | | |
| 34. | 72/417 | Kućište , Dvorište; KUĆIŠTE DVORISTE | ---- | 00 | 85 | ---- | 03 | 13 | Preuzeto 25.04.2006.god. stanje iz ZK.ul. 363 KO Dolac. |
| | | | ---- | 02 | 28 | | | | |
| 35. | 72/418 | Kućište , Dvorište; KUĆIŠTE DVORISTE | ---- | 00 | 80 | ---- | 04 | 30 | Preuzeto 25.04.2006.god. stanje iz ZK.ul. 363 KO Dolac. |
| | | | ---- | 03 | 50 | | | | |
| 36. | 72/419 | dvorište; DVORISTE | ---- | 00 | 75 | ---- | 00 | 75 | Preuzeto 25.04.2006.god. stanje iz ZK.ul. 363 KO Dolac. |
| 37. | 72/420 | dvorište; DVORISTE | ---- | 00 | 39 | ---- | 00 | 39 | Preuzeto 25.04.2006.god. stanje iz ZK.ul. 363 KO Dolac. |
| 38. | 72/421 | Dvorište; DVORISTE | ---- | 01 | 84 | ---- | 01 | 84 | Preuzeto 25.04.2006.god. stanje iz ZK.ul. 363 KO Dolac. |
| 39. | 72/422 | Kućište , Dvorište; KUĆIŠTE DVORISTE | ---- | 00 | 43 | ---- | 01 | 00 | Preuzeto 25.04.2006.god. stanje iz ZK.ul. 363 KO Dolac. |
| | | | ---- | 00 | 57 | | | | |
| 40. | 72/423 | Put; PUT | ---- | 01 | 51 | ---- | 01 | 51 | Preuzeto 25.04.2006.god. stanje iz ZK.ul. 363 KO Dolac. |
| 41. | 72/424 | Dvorište; DVORISTE | ---- | 00 | 10 | ---- | 00 | 10 | Preuzeto 25.04.2006.god. stanje iz ZK.ul. 363 KO Dolac. |
| 42. | 72/60 | groblje; GROBLJE | ---- | 13 | 20 | ---- | 13 | 20 | Preuzeto 25.04.2006.god. stanje iz ZK.ul. 363 KO Dolac. |
| 43. | 72/388 | Kućište , Dvorište; KUĆIŠTE DVORISTE | ---- | 00 | 90 | ---- | 04 | 31 | Preuzeto 25.04.2006.god. stanje iz ZK.ul. 363 KO Dolac. |
| | | | ---- | 03 | 41 | | | | |
| 44. | 72/19 | pašnjak; PAŠNJAK | ---- | 07 | 61 | ---- | 07 | 61 | 065-0-DN II -07-2933 |
| 45. | 72/463 | pašnjak; GRADILISTE | ---- | 00 | 66 | ---- | 00 | 66 | 065-0-DN II -07-2933 |
| 46. | 72/464 | pašnjak; PAŠNJAK | ---- | 00 | 14 | ---- | 00 | 14 | 065-0-DN II -07-2933 |

B Vlasnički list

| Rbr | U P I S I | Primjedba |
|-----|--|---|
| 1. | Udio: 1/1 Tip:- DRŽAVNO VLASNIŠTVO, Adresa: ; JMB: null Pr.28.05.1958.god. Dn:2294/58 Na osnovu pravomoćnog rješenja Sreskog suda u Sarajevu od 11.02.1958.god. R:2052/56 uknjiženo je pravo vlasništva na nekretnine u AI listu kao: DRŽAVNO VLASNIŠTVO. | Preuzeto 25.04.2006.god. stanje iz ZK.ul. 363 KO Dolac. |

| | |
|---|---|
| 2. Udio: 1/1 Tip:- DRŽAVNI SEKRETARIJAT ZA POSLOVE NARODNE ODBRANE FNRJ, Adresa: ; JMB: null Pr.12.07.1962.god. Dn:3988/62 Na osnovu rješenja Državnog sekretarijata za poslove narodne odbrane FNRJ od 10.04.1962.god. I Par. 211/62 upisano je pravo raspolaganja na nekretnine u AI listu. | Preuzeto 25.04.2006.god. stanje iz ZK.ul. 363 KO Dolac. |
|---|---|

C

Teretni list

| Rbr | UPISI | Iznos (KM) | Primjedba |
|-----|--------------|------------|-----------|
| | Nema tereta. | | |

Potpis referen



SUD / ORGAN KOJI VODI JAVNU EVIDENCIJU (naziv, sjedište, kontakt-podaci, ovlašteno službeno lice):OPĆINSKI SUD SARAJEVO

| Rbr. | PODACI O NEKRETNINAMA | 31.12.1991. | 18.03.2005. | Trenutno stanje |
|------|--|---|---|---|
| 1. | NAZIV POLITIČKE OPŠTINE / OPĆINE | SARAJEVO | SARAJEVO | SARAJEVO |
| 2. | NAZIV KATASTARSKE OPŠTINE / OPĆINE | DOLAC | DOLAC | DOLAC |
| 3. | BROJ ZEMLJIŠNO-KNJIŽNOG ULOŠKA | 474 | 474 | 474 |
| 4. | OZNAKA NEKRETNINA (opis i površina) | Kuća sa dvorištem 08 20 i dr | Kuća sa dvorištem 08 20 i dr | Kuća sa dvorištem 08 20 i dr |
| 5. | BROJ ZEMLJIŠTA (stari i novi broj parcele) | 740/2 i dr. | 740/2 i dr. | 740/2 i dr. |
| 6. | VRSTA / OBLIK IMOVINE / SVOJINE | Državno vlasništvo | Državno vlasništvo | Državno vlasništvo |
| 7. | NOSILAC PRAVA VLASNIŠTVA | | | |
| 8. | NOSILAC PRAVA RASPOLAGANJA | Državni sekretarijat za poslove narodne odbrane | Državni sekretarijat za poslove narodne odbrane | Državni sekretarijat za poslove narodne odbrane |
| 9. | NOSILAC PRAVA UPRAVLJANJA | | | |
| 10. | NOSILAC PRAVA KORIŠTENJA | | | |
| 11. | NOSILAC NEKOG DRUGOG STVARNOG PRAVA | | | |
| 12. | TERETI I OGRANIČENJA | | | |
| 13. | OSTALE NAPOMENE | | | |