

Opština : BOSANSKI NOVI

Posjedovni list : 511

Computer : SAR-INVENT5

ID : 12

Katastarski srez Bosanski Novi

Katastarska opština Svodna

Date : 10/7/2009

Katbr.	Posjedni	DIO	SV
17630	D.S.SFRJ-SAVEZNI SEKRETARIJAT ZA NO BEOGRAD	1/1	D

Dio	Blok	Osnb	Podb	Brpl	Brsk	Naziv parcel	Kultura	Klasa	Površina	Br.prom.
	000	4414	0	11	6	PR@INA	Ost.neplodno zem.	0	4 88 98	47/84
	000	4419	2	11	6	OROV	Livada	3	2 65	47/84
	000	4718	1	11	6	POLJE	Ku]a i zgrada	0	72	
							Dvorište	0	5 00	
							Njiva	3	1 51	

Pov. Ukupno: 4 98 86

UPISATI 12 CIPIC I VAJ PL
KAO STARIJE 21.12.1991.

TRAŽITI PL 444 i 4718 - PL 700 u PRILOGU ✓

4414 - 4419 u PRILOGU PL 321 u PRILOGU ✓



Република Српска
Републичка управа за геодетске
и имовинско-правне послове
Бања Лука

**ПОДРУЧНА ЈЕДИНИЦА
НОВИ ГРАД**

Општина: НОВИ ГРАД
Катастарски срез: НОВИ ГРАД
Катастарска општина: Сводна
Број: 21.33/952.1-1-2832/2009
Датум: 11. 11. 2009

На основу члана 10. став 1. Закона о одржавању премјера и катастра земљишта ("Службени гласник Републике Српске", број 19/96), на захтјев

ПЈ НОВИ ГРАД
из ,
издаје се

**ПОСЈЕДОВНИ ЛИСТ - ПРЕПИС
број: 511 / 6**

Подаци о посједнику на земљишту			
Матични број	Идентификације посједника	Сједиште или пребивалиште и адреса	Дно посједа
0000000017630	РЕПУБЛИКА СРПСКА,МИНИСТАРС.ОДБРАНЕ ПОСЈЕДНИК	БАНЈА ЛУКА	1/1

Подаци о земљишту									
Блок	Број парцеле		План Скица	Потес Култура	Класа	Површина м2	Приход	СП Припис	Примједба
	основни	подброј							
	4419	2	011 006	ОРОВ ливада	3	265 265	1.15 1.15	0/ 704	

Накнада је ослобођена на основу члана 7. Закона о накнадама за коришћење података премјера и катастра некретнина и вршење услуга у области премјера и катастра некретнина ("Службени гласник РС", бр. 19/96).

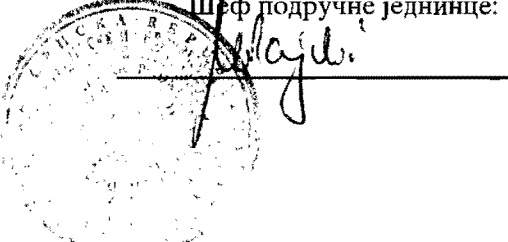
Шеф подручне јединице:

КОПИЈА КАТАСТАРСКОГ ПЛАНА

Размјера 1: *2500*

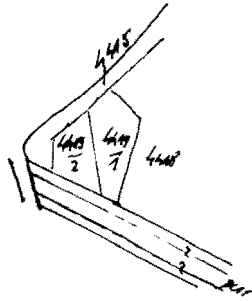

Катастарски подаци:

Број посједовног листа	Број парцеле		Култура и класа	м ²	Посједник
	Нови премјер	Стари премјер			
<i>SM</i>	<i>445/2</i>		<i>Livada</i>	<i>265</i>	<i>REP. SRP. MINISTARSTVO ODBRANE - B. LUKA</i>
					<i>L.</i>

Мјесто и датум: *H. GRAD 13. M. 2009*

Изradio:

[Signature]



[Signature]

Politička općina/opština: **NOVI GRAD**
 Katastarska općina/opština: **SP SVODNA**

NAR i RZ BROJ: **3104/09-9**
 ZK uložak: **154**

Zemljišnoknjižni izvadak

A

Popisni list

Rbr	Broj zemljišta (parcele)	OZNAKA NEKRETNINA	Površina			Primjedba
			ha	a	m ²	
1.	667/10	Nepoznato; Željeznička pruga --- 04 90	---	04	90	Dana 30.08.2007 god. preuzeto iz z.k.ul. 642 iste k.o.
2.	665/5	Nepoznato; Željeznička pruga --- 00 90	---	00	90	Dana 30.08.2007 god. preuzeto iz z.k.ul. 642 iste k.o.
3.	647/3	Nepoznato; Željeznička pruga --- 04 50	---	04	50	Dana 30.08.2007 god. preuzeto iz z.k.ul. 642 iste k.o.
4.	648/12	Nepoznato; Željeznička pruga --- 05 00	---	05	00	Dana 30.08.2007 god. preuzeto iz z.k.ul. 642 iste k.o.
7.	724/5 ✓	Nepoznato; Put --- 02 24	---	02	24	Dana 30.08.2007 god. preuzeto iz z.k.ul. 642 iste k.o. Primljeno 24.12.2008. DNEVNIK 076-0-DN-08- 001 128
8.	719/9	Nepodno; Vojni kompleks 0003 31 98	0003	31	98	Dana 30.08.2007 god. preuzeto iz z.k.ul. 642 iste k.o. Primljeno 24.12.2008. Vidi A upis 1
12.	648/7 A	Nepoznato; Željeznička pruga --- 03 30	---	03	30	Dana 30.08.2007 god. preuzeto iz z.k.ul. 642 iste k.o.
13.	667/9	Nepoznato; Željeznička pruga --- 04 70	---	04	70	Dana 30.08.2007 god. preuzeto iz z.k.ul. 642 iste k.o.
14.	648/11	Nepoznato; Željeznička pruga --- 04 80	---	04	80	Dana 30.08.2007 god. preuzeto iz z.k.ul. 642 iste k.o.
15.	632/13	Nepoznato; Željeznička pruga --- 00 40	---	00	40	Dana 30.08.2007 god. preuzeto iz z.k.ul. 642 iste k.o.
16.	632/14	Nepoznato; Željeznička pruga --- 00 80	---	00	80	Dana 30.08.2007 god. preuzeto iz z.k.ul. 642 iste k.o.
19.	632/8	Nepoznato; Željeznička pruga --- 00 80	---	00	80	Dana 30.08.2007 god. preuzeto iz z.k.ul. 642 iste k.o.

20.	632/9	Nepoznato; Željeznička pruga	---	01	40	---	01	40	Dana 30.08.2007 god. preuzeto iz z.k.ul. 642 iste k.o.
21.	632/10	Nepoznato; Željeznička pruga	---	02	00	---	02	00	Dana 30.08.2007 god. preuzeto iz z.k.ul. 642 iste k.o.
22.	642/4	Nepoznato; Željeznička pruga	---	02	00	---	02	00	Dana 30.08.2007 god. preuzeto iz z.k.ul. 642 iste k.o.
23.	632/11	Nepoznato; Željeznička pruga	---	00	50	---	00	50	Dana 30.08.2007 god. preuzeto iz z.k.ul. 642 iste k.o.
24.	632/12	Nepoznato; Željeznička pruga	---	01	00	---	01	00	Dana 30.08.2007 god. preuzeto iz z.k.ul. 642 iste k.o.
25.	641/2	Nepoznato; Željeznička pruga	---	02	90	---	02	90	Dana 30.08.2007 god. preuzeto iz z.k.ul. 642 iste k.o.
26.	643/3	Nepoznato; Željeznička pruga	---	01	90	---	01	90	Dana 30.08.2007 god. preuzeto iz z.k.ul. 642 iste k.o.
27.	725/1	Nepoznato; Magistralni put	---	15	87	---	15	87	Dana 30.08.2007 god. preuzeto iz z.k.ul. 642 iste k.o.
28.	652/8	Nepoznato; Željeznička pruga	---	04	40	---	04	40	Dana 30.08.2007 god. preuzeto iz z.k.ul. 642 iste k.o.
29.	20/690	Nepodno; Oranica	---	48	70	---	48	70	Dana 30.08.2007 god. preuzeto iz z.k.ul. 642 iste k.o.
30.	667/12	Nepoznato; Željeznička pruga	---	04	10	---	04	10	Dana 30.08.2007 god. preuzeto iz z.k.ul. 642 iste k.o.
31.	664/6 A	Nepoznato; Željeznička pruga	---	07	30	---	07	30	Dana 30.08.2007 god. preuzeto iz z.k.ul. 642 iste k.o.
32.	665/6	Nepoznato; Željeznička pruga	---	04	30	---	04	30	Dana 30.08.2007 god. preuzeto iz z.k.ul. 642 iste k.o.
34.	667/11	Nepoznato; Željeznička pruga	---	04	50	---	04	50	Dana 30.08.2007 god. preuzeto iz z.k.ul. 642 iste k.o.
35.	654/8	Nepoznato; Željeznička pruga	---	02	90	---	02	90	Dana 30.08.2007 god. preuzeto iz z.k.ul. 642 iste k.o.
36.	654/9	Nepoznato; Željeznička pruga	---	03	40	---	03	40	Dana 30.08.2007 god. preuzeto iz z.k.ul. 642 iste k.o.
38.	652/9	Nepoznato; Željeznička pruga	---	02	80	---	02	80	Dana 30.08.2007 god. preuzeto iz z.k.ul. 642 iste k.o.
39.	664/5	Nepoznato; Željeznička pruga	---	07	10	---	07	10	Dana 30.08.2007 god. preuzeto iz z.k.ul. 642 iste k.o.
40.	642/3	Nepoznato; Željeznička pruga	---	01	60	---	01	60	Dana 30.08.2007 god. preuzeto iz z.k.ul. 642 iste k.o.
41.	665/7	Nepoznato; Željeznička pruga	---	07	90	---	07	90	Dana 30.08.2007 god. preuzeto iz z.k.ul. 642 iste k.o.

42.	667/4	Nepoznato; Željeznička pruga	---	05	50	---	05	50	Dana 30.08.2007 god. preuzeto iz z.k.ul. 642 iste k.o.
43.	655/3	Nepoznato; Željeznička pruga	---	02	30	---	02	30	Dana 30.08.2007 god. preuzeto iz z.k.ul. 642 iste k.o.
44.	655/4	Nepoznato; Željeznička pruga	---	03	40	---	03	40	Dana 30.08.2007 god. preuzeto iz z.k.ul. 642 iste k.o.
45.	652/7	Nepoznato; Željeznička pruga	---	02	90	---	02	90	Dana 30.08.2007 god. preuzeto iz z.k.ul. 642 iste k.o.
46.	652/10	Nepoznato; Željeznička pruga	---	02	10	---	02	10	Dana 30.08.2007 god. preuzeto iz z.k.ul. 642 iste k.o.
47.	652/11	Nepoznato; Željeznička pruga	---	02	10	---	02	10	Dana 30.08.2007 god. preuzeto iz z.k.ul. 642 iste k.o.
49.	655/3 A	Nepoznato; Željeznička pruga	---	02	60	---	02	60	Dana 30.08.2007 god. preuzeto iz z.k.ul. 642 iste k.o.
50.	664/3	Nepoznato; Gradilište	---	07	23	---	07	23	Primljeno 24.12.2008. DNEVNIK 076-0-DN-08- 001 128
51.	664/11	Nepoznato; Magistralni put	---	02	24	---	02	24	Primljeno 24.12.2008. DNEVNIK 076-0-DN-08- 001 128

Politička općina/opština: **NOVI GRAD**
Katastarska općina/opština: **SP SVODNA**

NAR i RZ BROJ: **3104/09-9**
ZK uložak: 154

Zemljišnoknjižni izvadak

B Vlasnički list

Rbr	UPISI	Primjedba
1.	<p>OPŠTINA NOVI GRAD, Adresa: BiH, Republika Srpska, Novi Grad, Nepoznata bb; JMB: null Primljeno 24.12.2009. DNEVNIK 076-0-DN-08-001 129 Na osnovu Rješenja Republičke uprave za geodetske i imovinsko pravne poslove P.J. Novi Grad broj 33-476-8/07 od 31.03.2008. godine uknjižuje se pravo vlasništva</p>	Dana 30.08.2007 god. preuzeto iz z.k.ul. 642 iste k.o. Vidi B 3
2.	<p>OPŠTINA NOVI GRAD, Adresa: BiH, Republika Srpska, Novi Grad, Nepoznata bb; JMB: null Primljeno 24.12.2009. DNEVNIK 076-0-DN-08-001 129 Na osnovu Rješenja Republičke uprave za geodetske i imovinsko pravne poslove P.J. Novi Grad broj 33-476-8/07 od 31.03.2008. godine uknjižuje se pravo vlasništva</p>	Dana 30.08.2007 god. preuzeto iz z.k.ul. 642 iste k.o. Vidi B 3
3.	<p>Udio: 1/1 Tip:Vlasništvo OPŠTINA NOVI GRAD, Adresa: BiH, Republika Srpska, Novi Grad, Nepoznata bb; JMB: null Primljeno 24.12.2009. DNEVNIK 076-0-DN-08-001 129 Na osnovu Rješenja Republičke uprave za geodetske i imovinsko pravne poslove P.J. Novi Grad broj 33-476-8/07 od 31.03.2008. godine uknjižuje se pravo vlasništva</p>	

C Teretni list

Rbr	UPISI	Iznos (KM)	Primjedba
	Nema tereta.		

Potpis referenta: _____



REPUBLIČKA UPRAVA ZA GEODETSKE I
IMOVINSKO-PRAVNE POSLOVE
PODRUČNA JEDINICA NOVI GRAD

Broj: 2133/952.4-626/09

Datum: 29.10.2009.

IDENTIFIKACIJA

NOVI PREMJer				STARI PREMJer			
K.Č.	P.L.	K.O.	POV.	K.Č.	ZK.U.	K.O.	POV.
4419/2	511	Svodna	265m ²	724/1	156	Svodna	

Izradio:

Klasica



svjcrava
Marko C.



Република Српска
Републичка управа за геодетске
и имовинско-правне послове
Бања Лука

**ПОДРУЧНА ЈЕДИНИЦА
НОВИ ГРАД**

Општина: НОВИ ГРАД
Катастарски срез: НОВИ ГРАД
Катастарска општина: Сводна
Број: 21.33/952.1-1-2846/2009
Датум: 11. 11. 2009

На основу члана 10. став 1. Закона о одржавању премјера и катастра земљишта ("Службени гласник Републике Српске", број 19/96), на захтјев

ПЈ НОВИ ГРАД

из ,

издаје се

ПОСЈЕДОВНИ ЛИСТ - ИЗВОД
број: 321 / 12

Подаци о посједнику на земљишту			
Матични број	Индикације посједника	Сједиште или пребивалиште и адреса	Дио посједа
0000000005197	ОПШТИНА НОВИ ГРАД ПОСЈЕДНИК	НОВИ ГРАД, П. КОЧИЋА БР. 2	1/1

Подаци о земљишту									
Блок	Број парцеле		План Скица	Потес Култура	Класа	Површина м ²	Приход	СП Припис	Примједба
	основни	подброј							
	4277		011 006	ПОЛЈЕ пашњак	1	4575	5.30	0/ 321	
	4282	5	010 006	РАШАК њива	2	8021	76.66	0/ 0	
	4414	1	000 000	ПРЖИНА шкарпа		48433	.00	3/ 511	2009
		2	000 000	ПРЖИНА шкарпа		65	.00	3/ 511	2009
		3	000 000	ПРЖИНА шкарпа		400	.00	3/ 511	2009
						61494	81.96		

Накнада је ослобођена на основу члана 7. Закона о накнадама за коришћење података премјера и катастра некретнина и вршење услуга у области премјера и катастра некретнина ("Службени гласник РС", бр. 19/96).

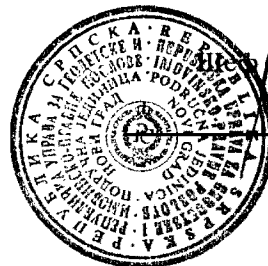

Издат подручне јединице:

Blazević

Подручна јединица Д. Град

КОПИЈА КАТАСТАРСКОГ ПЛАНА

Размјера 1: 2.500



Катастарски подаци:

Број посједовног листа	Број парцеле		Култура и класа	м ²	Посједник
	Нови премјер	Стари премјер			
321	4277		Пољо крива	4575	
	4282/5		Крива 2	8021	
	4414/1		Шума	48433	Општина
	4414/2		- - -	65	Дан Град
	4414/3		- - -	400	
				61404	

Мјесто и датум: Д. Град 12.11.2009

Изradio:

Свјетлана: -а

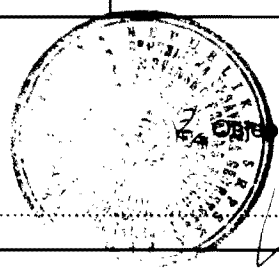



Република Српска
Републичка управа за геодетске
и имовинско-правне послове
Бања Лука

**ПОДРУЧНА ЈЕДИНИЦА
НОВИ ГРАД**

Општина: НОВИ ГРАД
Катастарски срез: НОВИ ГРАД
Катастарска општина: Сводна
Број: 21.33/952.1-1-2845/2009
Датум: 11. 11. 2009

На основу члана 10. став 1. Закона о одржавању премјера и катастра земљишта ("Службени гласник Републике Српске", број 19/96), на захтјев

ПЈ НОВИ ГРАД
из ,
издаје се

**ПОСЈЕДОВНИ ЛИСТ - ИЗВОД
број: 704 / 1**

Подаци о посједнику на земљишту			
Матични број	Индикације посједника	Сједиште или пребивалиште и адреса	Део посјела
0000000015902	ВУКОВОЈАЦ ЂУРЕ ЧЕДО ПОСЈЕДНИК	СВОДНА	1/1

Подаци о земљишту									
Блок	Број парцеле		План Скица	Потес Култура	Класа	Површина м2	Приход	СП Припис	Примједба
	основни	подброј							
	4418			ОРОВ њива	4	2184	14.12	0/ 0	
						2184	14.12		

Накнада је ослобођена на основу члана 7. Закона о накнадама за коришћење података премјера и катастра некретнина и вршење услуга у области премјера и катастра некретнина ("Службени гласник РС", бр. 19/96).

Штећ подручне јединице:

Magulski

КОПИЈА КАТАСТАРСКОГ ПЛАНА

Размјера 1: *2500*

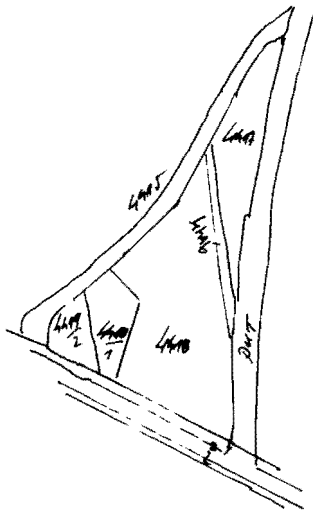

Катастарски подаци:

Број посједоног листа	Број парцеле		Култура и класа	м ²	Посједник
	Нови премијер	Стари премијер			
<i>704</i>	<i>4418</i>		<i>KOVA (4)</i>	<i>2184</i>	<i>VUKOVOJAC ĐURE ČEDO</i>
					<i>SVODNA</i>
					<i>Y</i>

Мјесто и датум: *N. GRAD 13. M. 2009*

Изradio:

[Signature]

Овјерава:

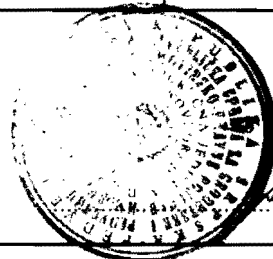

[Signature]