

3

Bosna i Hercegovina
 Federacija Bosne i Hercegovine
 HERCEGOVAČKO-NERETVANSKA ŽUPANIJA-KANTON
 G R A D M O S T A R
 ODJEL ZA KATASTAR

Broj: N /02
 Datum: 08.10.09. godine

POSJEDOVNI LIST 75

strana: 1

Katastarska općina : BAČEVIĆI (1)

Katastarski broj, Indikacija nosioca prava na zemljištu Sjedište ili prebivalište i adresa	Obim posj. na zemlj.	S V	Broj dnevnika i datum upisa i brisanja	Primjedba
1	2	3	4	5
4025 GOLO UD.MILANA DESANKA BAČEVIĆI	1/1	1	. . .	

Parcela			Br Pl	Br Sk	Naziv parcele ili ulica i kućni broj	Šif	Kultura ili način korištenja zemljišta	K L	Površina ha a m2	Promjena DN	
D	Osn.	Pod	an	ic	6	6	7	8	9	Dnevnik	IzPL
1	2	3	4	5	6	6	7	8	9	10	11
	1253			4 15	OGRADA HUMAC	700	ŠUMA	5	15 55		
U K U P N O : 									15 55		

OSTALE PARCELE NA ZAHTJEV STRANKE IZOSTAVLJENE !!!

Da je prepis vjeran originalu tvrdi i ovjerava
 Po ovlaštenju Gradonačelnika. Broj: 01/05-1411/02

12. OKTOBR 2009
 30.10.09

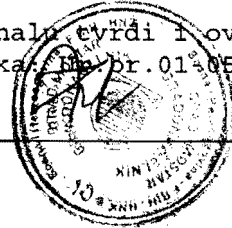

KOPIJA KATASTARSKOG PLANA
MOPERILO 1:2500

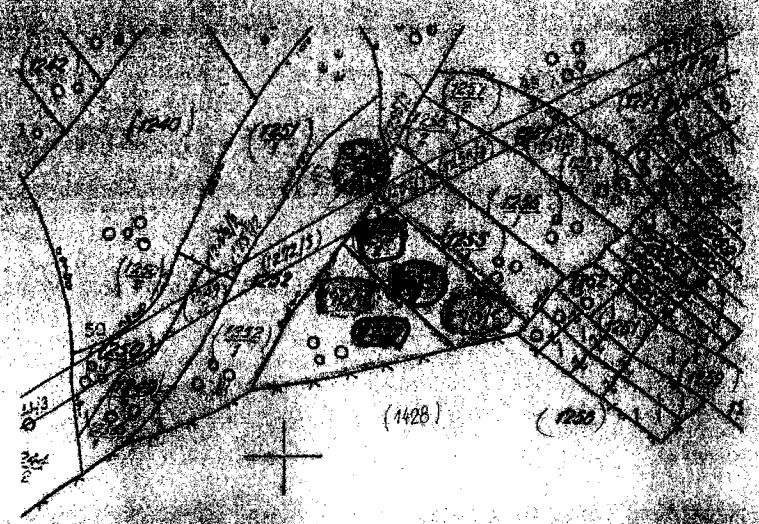

Upłaćeno i zavedeno u spisku porudžbine pod br. _____/200_____
Taksa-pristojba naplaćena po odluci br. Sl. novine FBiH br. 69 od 14. 12. 2003. godine

Katastarski podaci

Broj posjed. lista	Broj kat. čestice	Kultura	Površina m ²	Posjednik

Mostar dana 08. 10. 2009. godine

Izradio: Krišić

Ovjerava:

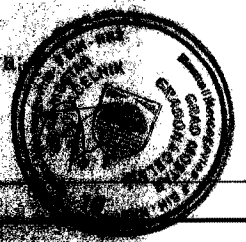

3

ORGAN KOJI VODI JAVNU EVIDENCIJU (naziv, sjedište, kontakt-podaci, ovlašteno službeno lice):

GRAD MOSTAR – ODJEL ZA KATASTAR, sef ureda: Sanja Hrvic-Djuliman

Rbr	PODACI O NEKRETNINAMA (prema posljednjem stanju u katastru)	
1	NAZIV POLITIČKE OPŠTINE / OPĆINE	MOSTAR
2	NAZIV KATASTARSKE OPŠTINE / OPĆINE	Bacevici
3	BROJ POSJEDOVNOG LISTA	75
4	BROJ KATASTARSKE PARCELE (stari i novi premjer)	290/18 1253
5	OZNAKA PARCELE	
6	POVRŠINA PARCELE	15 55 PL 75 = 15 55
7	PODACI O POSJEDNIKU (i dio posjeda)	Golo ud. Milana Desanka
8	OSTALE NAPOMENE	ZKU 360

Sadržaj: 04R obrazac
PL 75 k.o. Bacevici
Kopija kat. plana
ZKU 360

Sanja Hrvic-Djuliman

broj 783/09

Zemljišnoknjižni izvadak

Katastarska općina Bracevci

Br. zk. uložka 360

A) Popisni list I. odjeljak

Redni broj	Broj zemljišta (parcela)	OZNAKA NEKRETNINA	PRIMJEDBA			PRIMJEDBA
			ha	a	m ²	
1.	261/3	šuma Dolčić		12	60	
2.	261/8	vinograd Dolčić		4	00	
3.	263	šuma Dolčić		6	00	
4.	265	prauica Dolčić		12	00	
5.	266	prauica Dolčić		5	00	
6.	261/5	pašnjak Dolčić		11	00	
7.	261/6	šuma Dolčić		4	35	
8.	274	prauica Dolci		31	00	
9.	279/4	šuma Ruzata		1	80	
10.	278/1	šuma Ograda Humac		43	10	
11.	290/5	šuma Ograda i Humac		12	29	
12.	278/5	šuma Ograda i Humac		2	80	
13.	278/3	šuma Ograda Humac		60	00	
14.	279/2	prauica Ruzata		-	70	
15.	326/38	šuma Njivica i Krcovina		18	50	
16.	278/4	šuma Ograda Humac		54	30	
17.	279/3	prauica Ruzata		1	00	
18.	227/1	livada Dolčić		46	00	
19.	269	prauica Dolčić		15	00	
20.	326/35	pašnjak Njiva		8	50	
21.	326/36	prauica Njivica i Krcovina		31	00	
22.	326/37	šuma Njivica i Krcovina		31	00	

