



Република Српска
Републичка управа за геодетске
и имовинско-правне послове
Бања Лука

ПОДРУЧНА ЈЕДИНИЦА
ЛАКТАШИ

Општина: Л А К Т А Ш И
Катастарски срез: БАЊА ЛУКА
Катастарска општина: КОБАТОВЦИ
Број: 21.0--0-7466/2009
Датум: 6. 11. 2009

На основу члана 10. став 1. Закона о одржавању премјера и катастра земљишта ("Службени гласник Републике Српске", број 19/96), на захтјев

из ,
издаје се

ПОСЈЕДОВНИ ЛИСТ - ПРЕПИС
број: 329 / 2

| Подаци о посједнику на земљишту | | | |
|---------------------------------|---|------------------------------------|-------------|
| Матични број | Индикације посједника | Сједиште или пребивалиште и адреса | Дио посједа |
| 0000000011001 | ДР.СВ.КОР. Р.О. АЕРОДРОМ СУКОРИСНИК ДС | БАЊА ЛУКА, | 1/2 |
| 0000001750852 | РЕП.СРПСКА МИНИСТАРС.ОДБРАНЕ СУКОРИСНИК ДС | БАНА ЛАЗАРЕВИЋА 15 | 1/2 |

| Подаци о земљишту | | | | | | | | | |
|-------------------|--------------|---------|------------|-----------------------------------|-------|----------------|--------|-------------------|-----------|
| Блок | Број парцеле | | План Скица | Потес Култура | Класа | Површина м2 | Приход | СП Припис | Примједба |
| | основни | подброј | | | | | | | |
| | 440 | 2 | 4 7 | ТРНОВО ПОЛЈЕ Ост.неплодно зем. | | 2300 | .00 | 7/ 2000 329 | |
| | 441 | 1 | 7 7 | ПОДКУЋНИЦА Кућа и зграда | | 220 | .00 | 7/ 2000 329 | |
| | | | | Воћњак | 4 | 822 | 4.22 | 7/ 2000 329 | |
| | | | | Двориште | | 500 | .00 | 7/ 2000 329 | |
| | 442 | | 7 7 | ПОДКУЋНИЦА Воћњак | 4 | 1984 | 10.18 | 7/ 2000 329 | |
| | 443 | | 7 7 | ПОДКУЋНИЦА Воћњак | 4 | 611 | 3.13 | 7/ 2000 329 | |
| | 444 | | 7 7 | ПОДКУЋНИЦА Некатегорисани пут | | 250 | .00 | 7/ 2000 329 | |
| | 445 | 1 | 7 7 | ПОДКУЋНИЦА Њива | 2 | 11670 | 111.54 | 7/ 2000 329 | |
| | | 2 | 7 7 | ПОДКУЋНИЦА Ост.неплодно зем. | | 35812 | .00 | 7/ 2000 329 | |
| | 448 | 2 | 4 7 | ТРНОВО ПОЛЈЕ Ост.неплодно зем. | | 10080 | .00 | 7/ 2000 329 | |
| | 449 | | 4 7 | КРЧЕВИНА Ост.неплодно зем. | | 688 | .00 | 7/ 2000 329 | |
| | 450 | 1 | 7 7 | ПОДКУЋНИЦА Ост.неплодно зем. | | 44571 | .00 | 7/ 2000 329 | |
| | 451 | | 7 7 | КРЧЕВИНА Ост.неплодно зем. | | 5210 | .00 | 7/ 2000 329 | |

| | | | | | | | |
|------|---|----|-------------------|---|-------|-------|---------|
| 452 | 2 | 4 | ПОЛЈЕ | | | | 7/ 2000 |
| | | 7 | Ост.неплодно зем. | | 2512 | .00 | 329 |
| 453 | 2 | 4 | ПУТ ИВ РЕДА | | | | 7/ 2000 |
| | | 7 | Ост.неплодно зем. | | 253 | .00 | 329 |
| 454 | 1 | 4 | ПОЛЈЕ | | | | 7/ 2000 |
| | | 7 | Ост.неплодно зем. | | 10968 | .00 | 329 |
| 458 | 3 | 7 | ПОДКУЋНИЦА | | | | 7/ 2000 |
| | | 6 | Ост.неплодно зем. | | 1520 | .00 | 329 |
| 465 | 1 | 4 | БАРА | | | | 7/ 2000 |
| | | 6 | Њива | 4 | 2522 | 16.31 | 329 |
| | | | | 3 | 6027 | 46.56 | 7/ 2000 |
| | | | | | | | 329 |
| 466 | 3 | 4 | КРЧЕВИНА | | | | 7/ 2000 |
| | | 14 | Ост.неплодно зем. | | 475 | .00 | 329 |
| 806 | 3 | 7 | КРЧЕВИНА | | | | 7/ 2000 |
| | | 7 | Ост.неплодно зем. | | 7210 | .00 | 329 |
| 807 | | 7 | ПОДКУЋНИЦА | | | | 7/ 2000 |
| | | 7 | Ост.неплодно зем. | | 1199 | .00 | 329 |
| 808 | 1 | 7 | КРЧЕВИНА | | | | 7/ 2000 |
| | | 7 | Ост.неплодно зем. | | 109 | .00 | 329 |
| | 2 | 7 | КРЧЕВИНА | | | | 7/ 2000 |
| | | 7 | Ост.неплодно зем. | | 23435 | .00 | 329 |
| 809 | | 7 | КРЧЕВИНА | | | | 7/ 2000 |
| | | 7 | Ост.неплодно зем. | | 2876 | .00 | 329 |
| 810 | | 7 | КРЧЕВИНА | | | | 7/ 2000 |
| | | 7 | Ост.неплодно зем. | | 340 | .00 | 329 |
| 811 | | 7 | ПОДКУЋНИЦА | | | | 7/ 2000 |
| | | 9 | Ост.неплодно зем. | | 850 | .00 | 329 |
| 812 | | 7 | ПОДКУЋНИЦА | | | | 7/ 2000 |
| | | 9 | Ост.неплодно зем. | | 1110 | .00 | 329 |
| 813 | | 7 | ПОДКУЋНИЦА | | | | 7/ 2000 |
| | | 9 | Ост.неплодно зем. | | 200 | .00 | 329 |
| 814 | 2 | 7 | ПОДКУЋНИЦА | | | | 7/ 2000 |
| | | 9 | Ост.неплодно зем. | | 8794 | .00 | 329 |
| 815 | | 7 | КРЧЕВИНА | | | | 7/ 2000 |
| | | 9 | Ост.неплодно зем. | | 10255 | .00 | 329 |
| 816 | 2 | 7 | ЛУГ | | | | 7/ 2000 |
| | | 9 | Ост.неплодно зем. | | 4115 | .00 | 329 |
| 817 | 1 | 7 | ЛУГ | | | | 7/ 2000 |
| | | 7 | Ост.неплодно зем. | | 13515 | .00 | 329 |
| | 2 | 7 | ЛУГ | | | | 7/ 2000 |
| | | 9 | Ост.неплодно зем. | | 8360 | .00 | 329 |
| 820 | 2 | 7 | ПОДКУЋНИЦА | | | | 7/ 2000 |
| | | 9 | Ост.неплодно зем. | | 27102 | .00 | 329 |
| 821 | 2 | 7 | ПУТ ИВ РЕДА | | | | 7/ 2000 |
| | | 9 | Ост.неплодно зем. | | 429 | .00 | 329 |
| 837 | | 7 | ПОДКУЋНИЦА | | | | 7/ 2000 |
| | | 7 | Двориште | | 500 | .00 | 329 |
| | | | Воњак | 4 | 814 | 4.18 | 7/ 2000 |
| | | | | | | | 329 |
| | 1 | | Кућа и зграда | | 353 | .00 | 7/ 2000 |
| | | | | | | | 329 |
| 840 | 2 | 7 | ПОДКУЋНИЦА | | | | 7/ 2000 |
| | | 7 | Ост.неплодно зем. | | 3700 | .00 | 329 |
| 943 | 1 | 7 | КРЧЕВИНА | | | | 7/ 2000 |
| | | 9 | Ост.неплодно зем. | | 11810 | .00 | 329 |
| 944 | | 7 | РОСУЉЕ | | | | 7/ 2000 |
| | | 9 | Ост.неплодно зем. | | 10178 | .00 | 329 |
| 945 | 1 | 7 | КРЧЕВИНА | | | | 7/ 2000 |
| | | 9 | Ост.неплодно зем. | | 8248 | .00 | 329 |
| 946 | | 7 | БАРА | | | | 7/ 2000 |
| | | 9 | Ост.неплодно зем. | | 6938 | .00 | 329 |
| 947 | 1 | 7 | КРЧЕВИНА | | | | 7/ 2000 |
| | | 9 | Ост.неплодно зем. | | 6890 | .00 | 329 |
| 948 | 2 | 7 | БЕРЕК | | | | 7/ 2000 |
| | | 9 | Ост.неплодно зем. | | 1045 | .00 | 329 |
| 1088 | 2 | 7 | ПУТ ИВ РЕДА | | | | 7/ 2000 |
| | | 7 | Ост.неплодно зем. | | 1743 | .00 | 329 |

301113 196.12

Накнада је ослобођена на основу члана 7. Закона о накнадама за коришћење података премјера и катастра некретнина и вршење услуга у области премјера и катастра некретнина ("Службени гласник РС", бр. 19/96).

Шеф подручне јединице:

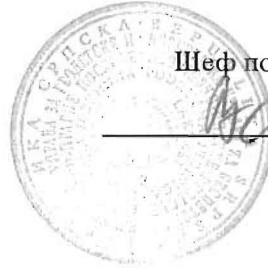

КОПИЈА КАТАСТАРСКОГ ПЛАНА

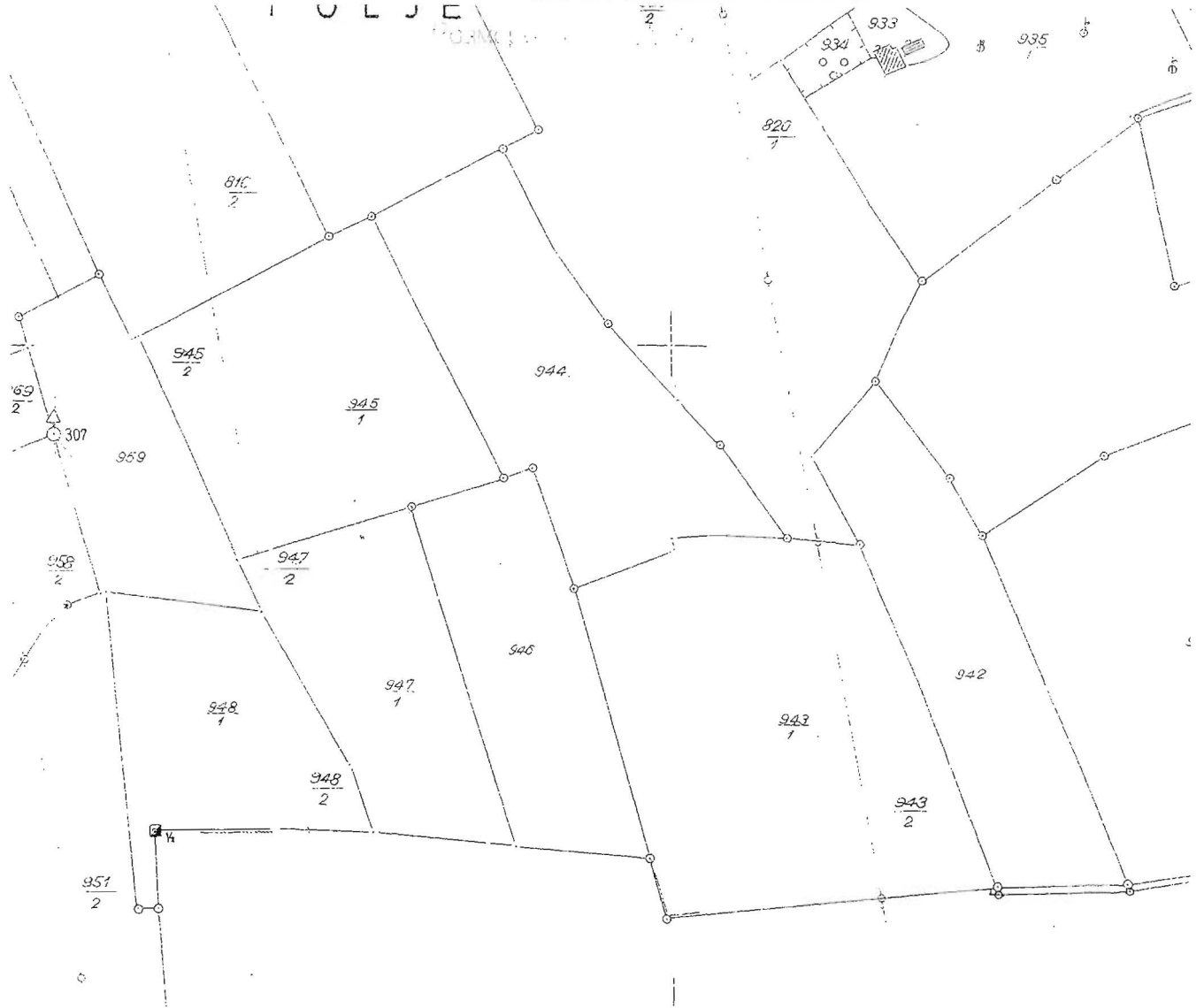

План за ову копију плана направљен је на основу плана 2. Одлуке о висини накнада за коришћење земљишта ("Службени гласник РС", бр.34/98) у износу од 10,00 KM и 200 KM за идентификацију земљишта.

| Број парцеле | Плоштина (m ²) | Врста земљишта | Власник | Број катастарске књиге | Број листа |
|--------------|----------------------------|----------------|---------|------------------------|------------|
| 810/2 | ... | ... | ... | ... | ... |
| 945/2 | ... | ... | ... | ... | ... |
| 945/1 | ... | ... | ... | ... | ... |
| 944 | ... | ... | ... | ... | ... |
| 947/2 | ... | ... | ... | ... | ... |
| 947/1 | ... | ... | ... | ... | ... |
| 948/1 | ... | ... | ... | ... | ... |
| 948/2 | ... | ... | ... | ... | ... |
| 943/1 | ... | ... | ... | ... | ... |
| 943/2 | ... | ... | ... | ... | ... |
| 942 | ... | ... | ... | ... | ... |
| 951/2 | ... | ... | ... | ... | ... |

ZMIRIC SLAVICA



Подрешна јединица: Лакташи

КОПИЈА КАТАСТАРСКОГ ПЛАНА



Напомена: За сва копију плана наплаћена је на основу члана 2. Одлуке о важећим накнадама за коришћење земљишта у општини Коватовци (Лакташи) од 24.05.2018. године у износу од 0,30 ЕУ/кв. км и 0,30 ЕУ/кв. км за идентифицирану земљу које се налази у:

| Број парцела | Култура и врста земљишта | Површина |
|--------------|--------------------------|----------|
| | | |
| | | |
| | | |

ŽIRIĆ SLAVICA

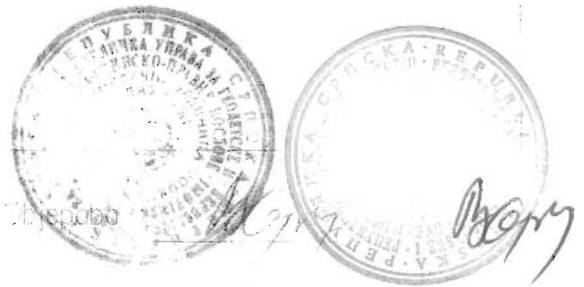

РЕПУБЛИКА СЕРБИЈА
Градска јединица Пактоши
Комунално-општинско предузеће "КОВАТОВЦИ"
Лист 7

Катастар

Лист 7

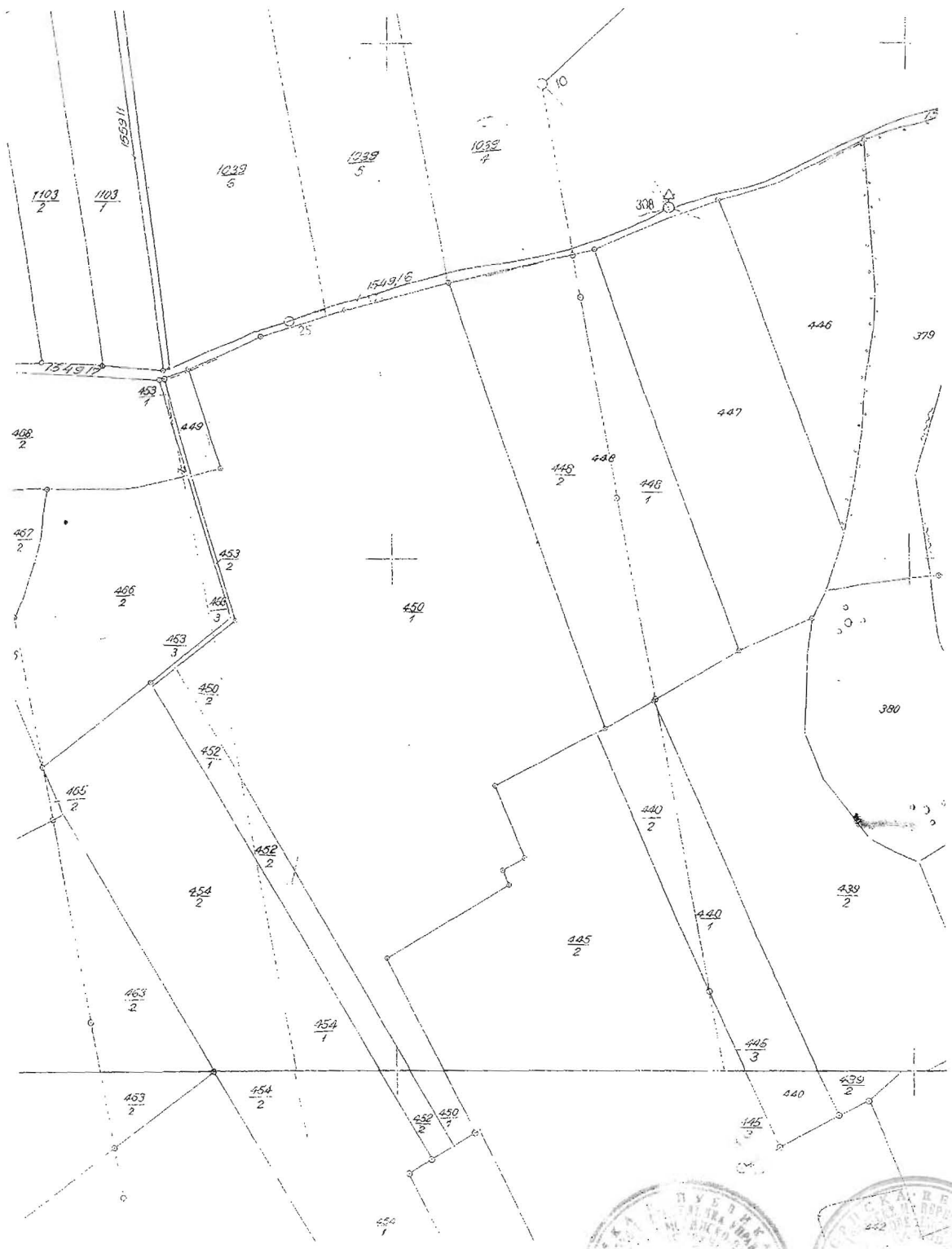

ŽMIKIĆ ZLAVICH

24.09.2009

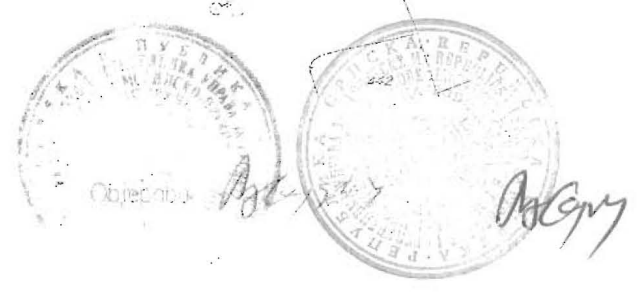

КОМУНАЛНА ОРГАНИЗАЦИЈА
 ЗА УПРАВЉАЊЕ НЕКРЕТНОСТИМА
 КОМУНАЛНО ЈЕДИНИЦА ЛАКТОШИ
 КОМУНАЛНО СЛУЖБЕНО ПОСРЕДСТВО
 КОВАТОВЦИ
 БР. 111/7

КОМУНАЛНО СЛУЖБЕНО ПОСРЕДСТВО
 КОВАТОВЦИ

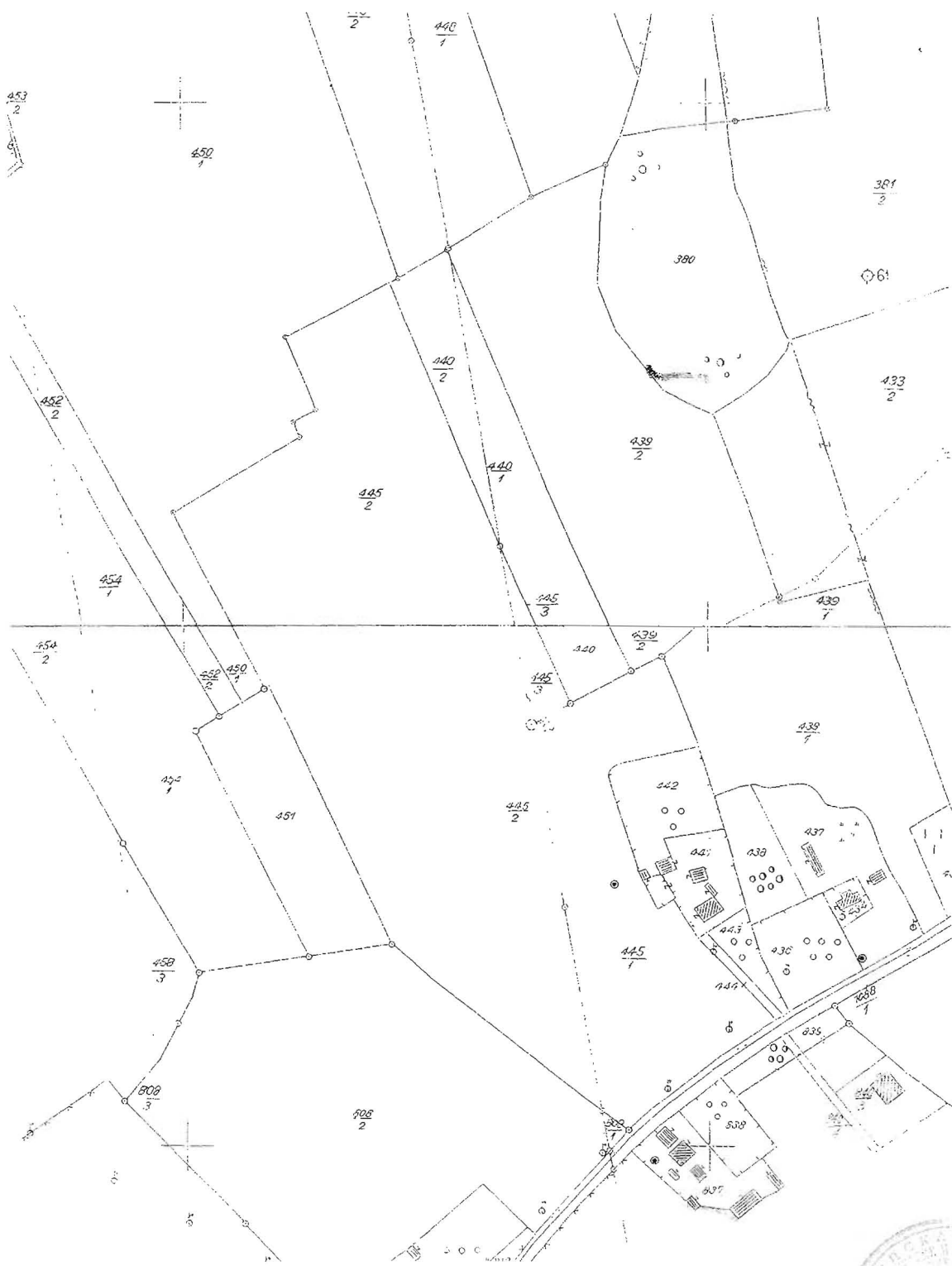

Д-В ЗИРИЋ СЛАВИЦА

Д. 24.09.2008.



РЕПУБЛИЧКА УПРАВА ЗА ГЕОДЕТСКЕ
И ИМУВНСКО-ПРАВНЕ ПОСЛОВЕ
Врховна јединица: Лакташи

Катастарски број: 154917
Број листа: 7
Посједник: ...

КОПИЈА КАТАСТАРСКОГ ПЛАНА

Листа број 7

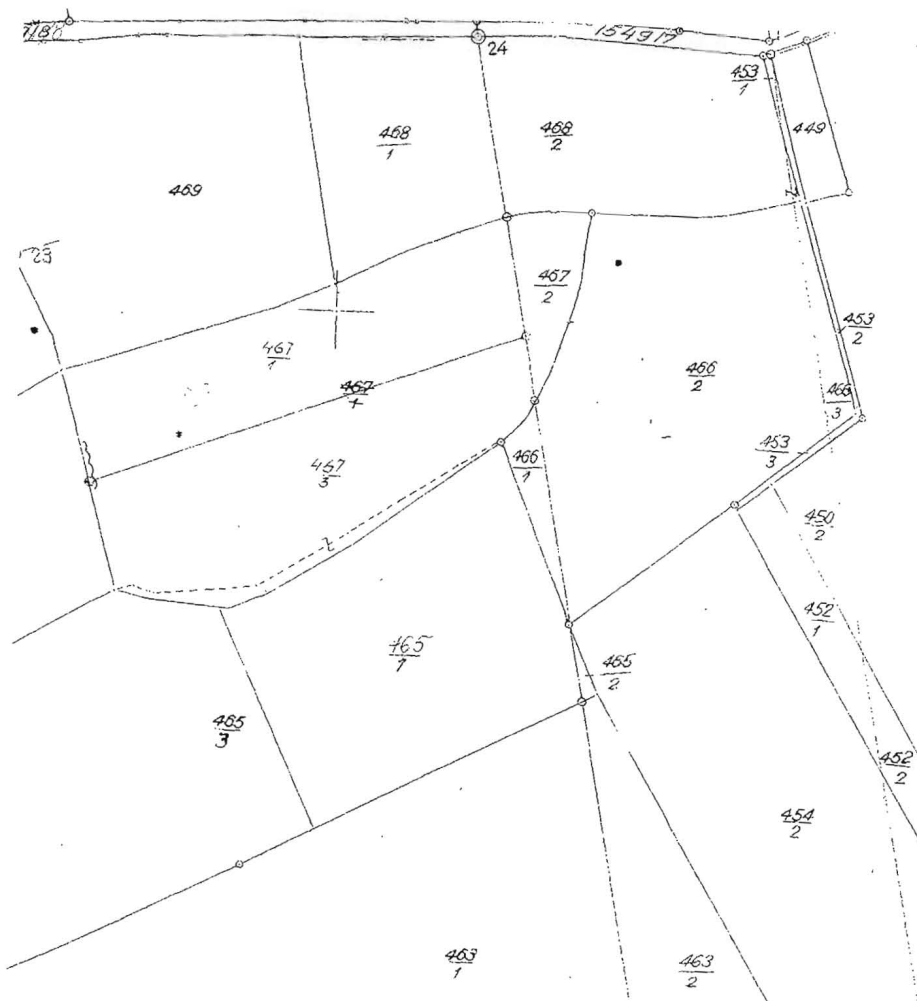

... је на основу плана 2. Општина је извршила ...

| Број парцеле | | Култура и класа | Површина | Плоштина |
|--------------|------|-----------------|----------|----------|
| парцел | број | | | |
| | | | | |
| | | | | |
| | | | | |
| | | | | |
| | | | | |
| | | | | |
| | | | | |
| | | | | |
| | | | | |

ŽIRIĆ SLAVICA



СРЕДНА СРБСКА
КОПИЈА ПЛАНА
УРЕДНИЦА ПОРТОШИ
УРЕДНИЦА СЛАВИЦА
УРЕДНИЦА КОВАТОВЦИ
УРЕДНИЦА 7

КОПИЈА ПЛАНА

РАЗМЕР: 1:1000

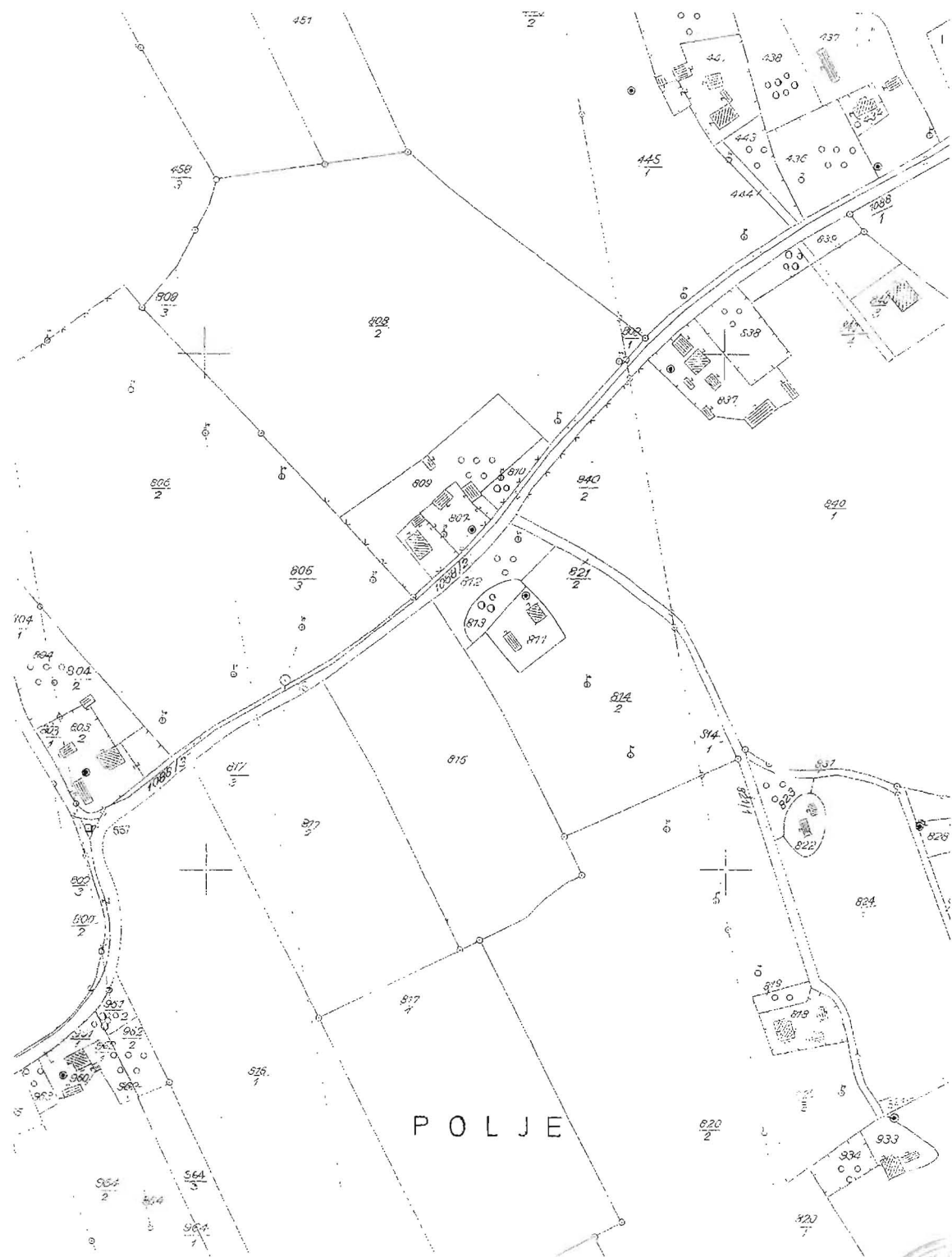

УРЕДНИЦА СЛАВИЦА

24. 03. 2009

Београд

Handwritten signature



Handwritten signature

Handwritten notes at the top of the page, possibly a title or reference number.

MAHOVLJANI
FACTORY
ADRIAN

P

FIGURE

4000

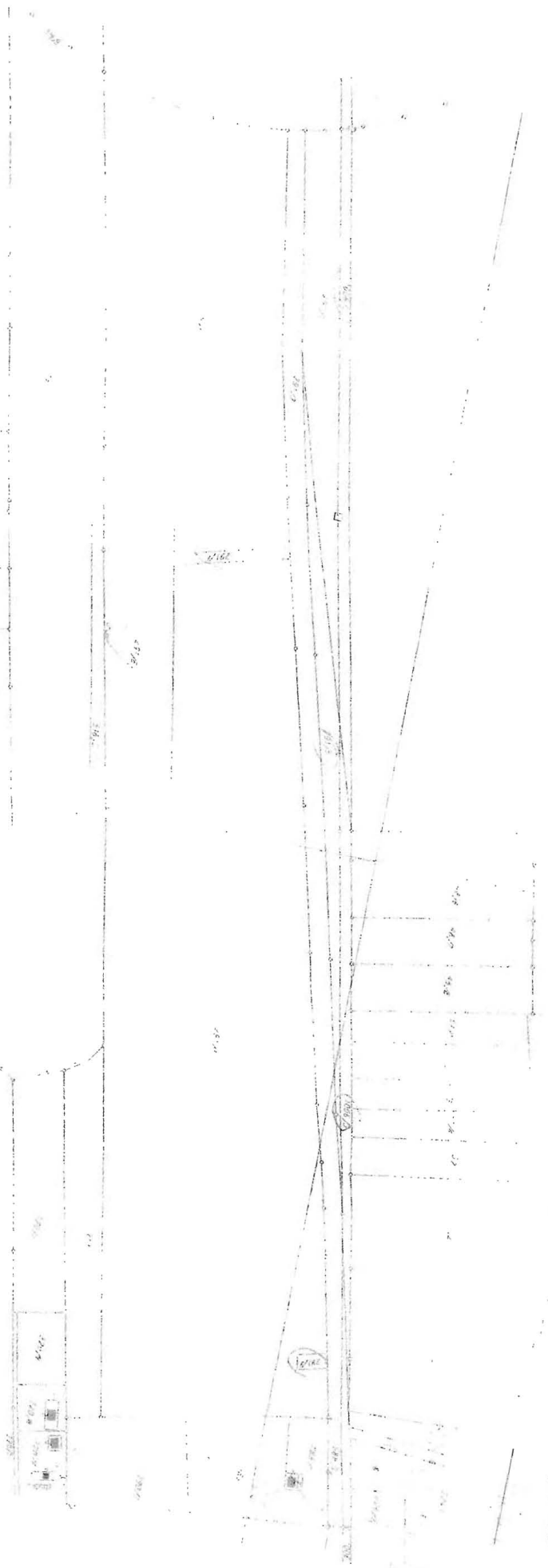

24.09.2009

ENRIK ŠČAVICA

Handwritten signature or initials in the bottom left corner.



ORGAN KOJI VODI JAVNU EVIDENCIJU (naziv, sjedište, kontakt-podaci, ovlašteno službeno lice):

R.S. UPRAVA ZA GEODETSKE I IMOVINSKO-PRAVNE POSLOVE BANJA LUKA

PODRUČNA JEDINICA LAKTAŠI

| Rbr. | PODACI O NEKRETNINAMA (prema posljednjem stanju u katastru) | |
|------|---|---|
| 1. | NAZIV POLITIČKE OPŠTINE / OPĆINE | LAKTAŠI |
| 2. | NAZIV KATASTARSKE OPŠTINE / OPĆINE | KOBATOVCI |
| 3. | BROJ POSJEDOVNOG LISTA | 329 |
| 4. | BROJ KATASTARSKE PARCELE (stari i novi premjer) | 140/2, I DR. |
| 5. | OZNAKA PARCELE | PREMA PL |
| 6. | POVRŠINA PARCELE | 30 11 13M2 |
| 7. | PODACI O POSJEDNIKU (i dio posjeda) | R.S. MINISTARSTVO ODBRANE ½ D.S. R.O. AERODROM 1/2 |
| 8. | OSTALE NAPOMENE | |

*) Opšte i ažurirane informacije dostupne na: www.ohr.int/popisdrzavneimovine

| Редни број | УПИСИ | ПРИМЈЕДБА |
|------------|---|-----------|
| | Влаштин истражише аписане | |
| | у А писану су: | |
| | 1. Рајка Мухометовић, Машић, са 1/10 | |
| | 2. Јасна Мухометовић, Машић, са 1/10 | |
| | 3. Марија Мухометовић, Машић, са 5/12 | |
| | 4. Зорка Мухометовић, Машић, са 1/12 | |
| | 5. Милутин Мухометовић, Машић, са 2/140 | |
| | 6. Рајка Мухометовић, Машић, са 3/140 | |
| | 7. Бајраб Мухометовић, Машић, са 3/140 | |
| | 8. Босна Мухометовић, Машић, са 3/140 | |
| | 9. Босна Мухометовић, Машић, са 3/140 | |
| 1. | 10. Рајка Мухометовић, Машић, са 3/120 | |
| | Напомена: | |
| | Дан, 3.1.1. четири је предмети | |
| | др. М: 4368/08/ који се налази | |
| | на рачунама о регистрацији са | |
| | који није тражен у з. књизи | |

Ц. ТЕРЕТНИ ЛИСТ

Број зк. улошка 30

| Редни број | УПИСИ | | ПРИМЈЕДБА |
|------------|-----------|--|-----------|
| | Бм тлреша | | |
| | | | |
| | | | |
| | | | |
| | | | |
| | | | |
| | | | |
| | | | |
| | | | |
| | | | |
| | | | |
| | | | |
| | | | |
| | | | |
| | | | |
| | | | |
| | | | |
| | | | |
| | | | |
| | | | |
| | | | |

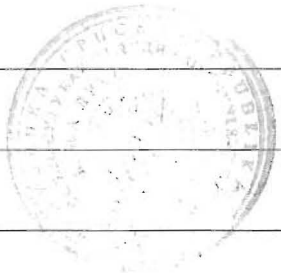

ОСНОВНИ СУД У БАЊОЈ ЛУЦИ
ЗЕМЉИШНО КЊИЖНА КАМЦЕЛАРИЈА
Дана 27 11. 09. 20...
Референт: *[Signature]*

| Редни број | УПИСИ | ПРИМЈЕДБА |
|------------|----------------------------------|-----------|
| | Власник нејетини у А шифру су | |
| 1. | Видола Петинау пат. Павлошић, са | 3/132 |
| 2. | Видола Петинау пат. Чиче, са | 15/132 |
| 3. | Јелка Петинау пат. Јесер, са | 5/132 |
| 4. | Марица Петинау ам Чале, са | 5/132 |
| 5. | Јелка Породица пат. Петинау, са | 3/24 |
| 6. | Ђурђе Петинау ам Јалава, са | 1/24 |
| 7. | Ђуро Петинау ам Јалава, са | 1/24 |
| 8. | Љиљан Петинау ам Јалава, са | 4/168 |
| 9. | Љиљка Пуринић пат. Петинау, са | 45/8424 |
| 10. | Бранко Петинау ам Миоша, са | 7/672 |
| 11. | Здравко Петинау ам Миоша, са | 7/672 |
| 12. | Ђорђе Петинау ам Миоша, са | 1/168 |
| 13. | Радоша Здравит ам Миоша, са | 1/168 |
| 14. | Здравко Јајинић ам Вицера, са | 1/504 |
| 15. | Видола Јајинић ам Здравко, са | 1/504 |
| 16. | Ђула Јајинић ам Здравко, са | 1/504 |
| 17. | Раде Петинау ам Тајба, са | 5/144 |
| 18. | Кесиница Петинау ам Миоша, са | 24/400 |
| 19. | Алена Петинау ам Миоша, са | 16/400 |
| 20. | Љуба Петинау ам Миоша, са | 17/400 |
| 21. | Милица Мић ам Миоша, са | 13/400 |
| 22. | Зорница Шурор ам Миоша, са | 17/400 |

НАСТАВАК - у "А" УПИСУ

Б. СОПСТВЕНИ ЛИСТ

Број зк. улошка

M

| Редни број | УПИСИ | ПРИМЈЕДБА |
|------------|--|-----------|
| | Маршан мрежине атласа у А | |
| | штити су: | |
| 1. | Будимир Митровић ил. Вука, са | 1132 |
| 2. | Луцац Ђорђе ил. Остаци, са | 1140 |
| 3. | Ђорђе Ђорђе ил. Остаци, са | 1140 |
| 4. | Васо Ђорђе ил. Остаци, са | 1140 |
| 5. | Браиша Ђорђе ил. Остаци, са | 1140 |
| 6. | Ђорђе Митровић ил. Вука, са | 1132 |
| 7. | Антоније Митровић рат. Машини, са | 1148 |
| 8. | Веселка Митровић ил. Антоније, са | 1148 |
| 9. | Мерко Митровић ам Рада, са | 9/840 |
| 10. | Зуцарка Митровић рат. Милошевић, са | 1124 |
| 11. | Мирко Митровић ам Рада, са | 1124 |
| 12. | Миша Митровић рат. Митровић, са | 1124 |
| 13. | Мишица Митровић сти туле, са | 1160 |
| 14. | Зринићка царина, са | 1135 |
| 15. | Колџа Митровић рат. Марчевић, са | 9/48 |
| 16. | Браиша Митровић рат. Петковић сти Зуцарка | 1160 |
| 17. | Вера Митровић сти Вука, са | 1120 |
| 18. | Васо Митровић ил. Антоније, са | 112 |
| | Напомене: | |
| | Поу З.А. захтевају преглед др. М: 4374108 који се односи | |
| | на ризике о деградацији, а који мије тражи. | |

Ц. ТЕРЕТНИ ЛИСТ

Број эк. улошка

M

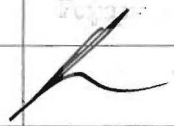
| Редни број | УПИСИ | | ПРИМЈЕДБА |
|------------|---|-----------------|---|
| | <p>Укупно је играо регионалног ме 1135 дејела фирмата руралне области, су поредити:</p> <p>1. АИПК ЗЗ „Кабитаци“ 030 „Кооперација“ Кабита- ацији, са 1135 Београд</p> | | |
| |  | <p>27.М. 09</p> |  |
| | | | |
| | | | |
| | | | |
| | | | |
| | | | |
| | | | |
| | | | |
| | | | |
| | | | |
| | | | |
| | | | |
| | | | |
| | | | |
| | | | |
| | | | |
| | | | |
| | | | |

Б. СОПСТВЕНИ ЛИСТ

Број зк. улошка

18

| Редни број | УПИСИ | ПРИМЈЕДБА |
|------------|--|-----------|
| | Влашкин мџаџма у Ашићу су: | |
| 1. | Милан, Бајкович Ем Тош, са | 39/134 |
| 2. | Зарина Марича рач, Тракар, са | 17/134 |
| 3. | Зоран Марича са Чидије, са | 8/134 |
| 4. | Милан Мухемић са Туропи, са | 6/134 |
| 5. | Роса Тајитин рач. Марича, са | 19/134 |
| 6. | Зора Барић рач. Марича, са | 10/134 |
| 7. | Јагода Шмерцић сир. Буче, са | 18/134 |
| 8. | Зора Милоновић сир. Теодор-Мед, са | 3/134 |
| 9. | Ана Милошевић сир. Теодор-Мед, са | 3/134 |
| 10. | Саша Марича, сир. Баљева, са | 4/402 |
| 1. | М. Братича Ристин сир. Баљева, са | 2/402 |
| | Напомена: | |
| | Због Б.Л.1. Записан је прелиминарн др. | |
| | М: 4355108 који се односи на рјешавање | |
| | о експроприацији у власништво | |
| | Аврам РС Баљева, која је који | |
| | мудр. правде у С. мџаџма. | |

| Редни број | УПИСИ | ПРИМЈЕДБА |
|------------|--|-----------|
| | Владимир Шрејтме у А Штотз | |
| | суд: | |
| | 1. Чарлсодан Јохант, град. Боце, кн 1129 | |
| | 2. Чарло Вајнолихт ам Шума, кн 1118 | |
| | 3. Буба Штуденар Штуд. Шума, кн 3127 | |
| | 4. Паге Штуденар ам Шума, кн 1127 | |
| | 5. Шума Штуденар Штуд. Шума, кн 1127 | |
| | 6. Штуденар Штуденар Штуд. Шума, кн 1127 | |
| | 7. Штуденар Штуденар ам Шума, кн 2112 | |
| | 8. Шума Штуденар Штуд. Шума, кн 1112 | |
| | 9. Штуденар Штуденар Штуд. Шума, кн 1112 | |
| 1. | 10. Штуденар Штуденар ам Штуд, кн 25172 | |
| | Национал: | |
| | Јули В. Штуденар је прегледао др. | |
| | бр. 4355108 који се састоји од | |
| | државне о. Штуденар Штуденар | |
| | (Алберт, РС Штуденар, кн 1112) | |
| | Штуденар Штуденар у Штуденар. | |

Ц. ТЕРЕТНИ ЛИСТ

Број зк. улошка.....

19

| Редни број | УПИСИ | | ПРИМЈЕДБА |
|------------|-----------|--|-----------|
| | Бм шприта | | |
| | | | |
| | | | |
| | | | |
| | | | |
| | | | |
| | | | |
| | | | |
| | | | |
| | | | |
| | | | |
| | | | |
| | | | |
| | | | |
| | | | |
| | | | |
| | | | |
| | | | |
| | | | |
| | | | |
| | | | |
| | | | |
| | | | |
| | | | |
| | | | |
| | | | |
| | | | |
| | | | |



ОСНОВНИ СУД У БАЂОЈ ЛУЦИ
 ЗЕМЉИШНО КЉУКНА И ТЕРЕТНИ ЛИСТ
 Дата 27.М. 20 09.
 Референт:

Б. СОПСТВЕНИ ЛИСТ

Број зк. улошка 262

| Редни број | УПИСИ | ПРИМЈЕДБА |
|------------|--|-----------|
| 1. | Власник укретнице ју А мити з ј: Остаци Галичковић сн Јосип, а ПП | |
| | Антоније | |
| | Ју з. л. л. ширини је прорези др. | |
| | бр: 4357108 који нис травер у з. | |
| | мичи. | |
| | | |
| | | |
| | | |
| | | |
| | | |
| | | |
| | | |
| | | |
| | | |
| | | |
| | | |
| | | |
| | | |
| | | |
| | | |
| | | |
| | | |

Politička općina/opština: **LAKTAŠI**
Katastarska općina/opština: **SP_KOBATOVCI**

NAR i RZ BROJ: 30044/09
ZK uložak: **112**

Zemljišnoknjižni izvadak

A

Popisni list

| Rbr | Broj zemljišta (parcele) | OZNAKA NEKRETNINA | Površina | | | Primjedba |
|-----|-----------------------------|---|----------|----|----|---|
| | | | ha | a | m² | |
| 1. | 180 | ORANICA Polje; Oranica 0001 09 68 | 0001 | 09 | 68 | Dana 5.3.2009. preuzeto iz ZK.ul.br.202 K.O.Kobatovci |
| 2. | 65/4 | ORANICA Bara; Oranica ---- 96 00 | ---- | 96 | 00 | Dana 5.3.2009. preuzeto iz ZK.ul.br.202 K.O.Kobatovci |
| 3. | 185/1 | ORANICA Topolica; Oranica ---- 43 40 | ---- | 43 | 40 | Dana 5.3.2009. preuzeto iz ZK.ul.br.202 K.O.Kobatovci |
| 4. | 452/8 | KUČIŠTE; Kućište ---- 01 20 | ---- | 01 | 20 | Dana 5.3.2009. preuzeto iz ZK.ul.br.202 K.O.Kobatovci |
| 5. | 452/4 | ORANICA; Oranica 0002 01 80 | 0002 | 01 | 80 | Dana 5.3.2009. preuzeto iz ZK.ul.br.202 K.O.Kobatovci |
| 6. | 452/7 | ORANICA; Oranica ---- 38 00 | ---- | 38 | 00 | Dana 5.3.2009. preuzeto iz ZK.ul.br.202 K.O.Kobatovci |
| 7. | 452/5 | ŠUMA; šuma 0001 12 00 | 0001 | 12 | 00 | Dana 5.3.2009. preuzeto iz ZK.ul.br.202 K.O.Kobatovci |
| 8. | 452/6 | ŠUMA; šuma 0001 33 20 | 0001 | 33 | 20 | Dana 5.3.2009. preuzeto iz ZK.ul.br.202 K.O.Kobatovci |
| 9. | 373/11 | NJIVA Ovnjak; njiva ---- 78 40 | ---- | 78 | 40 | Dana 5.3.2009. preuzeto iz ZK.ul.br.202 K.O.Kobatovci |
| 10. | 376/5 | ORANICA Ovnjak; Oranica ---- 90 70 | ---- | 90 | 70 | Dana 5.3.2009. preuzeto iz ZK.ul.br.202 K.O.Kobatovci |
| 11. | 376/7 | NEPLODNO KUČIŠTE sa kućom i dvorište; Neplodno ---- 12 40 | ---- | 12 | 40 | Dana 5.3.2009. preuzeto iz ZK.ul.br.202 K.O.Kobatovci |
| 12. | 373/1 | NJIVA Ovanjak u Polju; njiva ---- 13 80 | ---- | 13 | 80 | Dana 5.3.2009. preuzeto iz ZK.ul.br.202 K.O.Kobatovci |

B

Vlasnički list

| Rbr | U P I S I | Primjedba |
|-----|--|---|
| 2. | Udio: 1/1 Tip:Prava svojine OPŠTENARODNA IMOVINA, Adresa: ; JMB: null Pr.13.03.1957 Dn-708/57 N.o. pravosnažnog rješenja NO Sreza u Banjaluci,komisije za poljoprivredni fond u B.Luci broj:O-209/53-2 od23.1.1957.godine, uknjižuje se pravo vlasništva nekretnine upisane u A listu. Zatim se upisuje kao organ upravljanja nekretnina u A Narodni odbor Opštine Laktaši. | Dana 5.3.2009. preuzeto iz ZK.ul.br.202 K.O.Kobatovci |

C

Teretni list

| Rbr | U P I S I | Iznos (KM) | Primjedba |
|-----|--|------------|---|
| 1. | Pr.16.9.1976 Dn:2273/76 N.o Okružnog privrednog suda u B.Luci br:Fi-951/65 od 30.10.1965 uknjiženo je pravo korištenja na nekretnine u A listu Zemljoradničke zadruge Kobatovci u korist: AJPK Bosanska krajina B.Luka OOUR Zemljoradničke zadruge Potkotarje Romanovci. | | Dana 5.3.2009. preuzeto iz ZK.ul.br.202 K.O.Kobatovci |



Potpis referenta:

Б. СОПСТВЕНИ ЛИСТ

Број эк. улошка

148

| Редни број | УПИСИ | ПРИМЈЕДБА |
|------------|-------------------------------------|-----------|
| | Властито претисање ситнице у А | |
| | штити је: | |
| 1. | Александар Вургуна сит вуђе, са 111 | |
| | Напомена: | |
| | Зачу З.П.П. задржи је прегледа др. | |
| | бр. 4358/08 који није обрађен у 3 | |
| | месеци. | |
| | | |
| | | |
| | | |
| | | |
| | | |
| | | |
| | | |
| | | |
| | | |
| | | |
| | | |
| | | |
| | | |
| | | |
| | | |
| | | |

| Редни број | УПИСИ | ПРИМЈЕДБА |
|------------|---|-----------|
| | Важнију, истраживања у А мити су: | |
| | 1. Здравко Бајићковић, сав Луцама, са 112 | |
| | 2. Милутин Мандић, сав Луцама, са 3114 | |
| | 3. Радмила Митровићковић, сав Луцама, са 1114 | |
| | 4. Бајићав Мандић, сав Луцама, са 1114 | |
| | 5. Божана Бодат, сав Луцама, са 1114 | |
| 1. | 6. Божидар Мандић, сав Луцама, са 1114 | |
| | Мајтомери: | |
| | Јузу З. В. В. Зајршвени су, предмет | |
| | Јузи илу гравади: | |
| * | н: 4368/08 - рјешење о експропријацији у | |
| | Јузи Алсиром РС Босна и Херцеговина | |
| * | н: 4369/08 - рјешење о истраживању | |

Ц. ТЕРЕТНИ ЛИСТ

Број зк. улошка 213

| Редни број | УПИСИ | | ПРИМЈЕДБА |
|------------|-------------|--|-----------|
| | Оку теретна | | |
| | | | |
| | | | |
| | | | |
| | | | |
| | | | |
| | | | |
| | | | |
| | | | |
| | | | |
| | | | |
| | | | |
| | | | |
| | | | |
| | | | |
| | | | |
| | | | |
| | | | |
| | | | |
| | | | |
| | | | |
| | | | |
| | | | |
| | | | |
| | | | |
| | | | |
| | | | |
| | | | |
| | | | |



ОСНОВНИ СУД У БАЊОЈ ЛУЦИ
 ВЕМЉИШНО КЊИЖНА КАНЦЕЛАРИЈА
 Дата 29. Ме. 20 09.
 Референт:

| Редни број | УПИСИ | ПРИМЈЕДБА |
|------------|---|-----------|
| | Власници некретности у А листу су: | |
| 1. | Милка Догађ пот. Капит, са 3/112 | |
| 2. | Веселин Капит, пот. Луке, са 3/112 | |
| 3. | Трентић Капит, пот. Касе, са 3/112 | |
| 4. | Милорад Капит сав Милоша, са 1/14 | |
| 5. | Милан Капит пот. Остале, са 1/7 | |
| 6. | Босица Јурић пот. Јурић, са 1/12 | |
| 7. | Милош Јурић сав Милоша, са 5/12 | |
| 8. | Човокови Капит, сав Босе, са 15/112 | |
| 9. | Тојко Раковић сав Босе, са 6/56 | |
| 10. | Милош Јурић сав Луке, са 3/56 | |
| 11. | Никола Јованковић сав Јованковић, са 3/168 | |
| 12. | Оливера Јованковић пот. Пировац, са 3/168 | |
| 13. | Јелица Јованковић сав Јованковић, са 3/168 | |
| 14. | Милоша Капит, пот. Луке, са 3/112 | |
| 15. | Јасна Лука, пот. Луке, са 30/560 | |
| 16. | Милоша Капит, пот. Луке, са 15/560 | |
| 17. | Никола Капит, пот. Луке, са 15/560 | |
| 18. | Милош Капит, сав Веселина, са 15/5600 | |
| 1. | 19. Нина Вукотић Капит, пот. Веселина, са 15/5600 | |

| Редни број | УПИСИ | ПРИМЈЕДБА |
|------------|---|-----------|
| | <p>Др. 02.08.1969. м: 1906161</p> <p>Удвојено је право коришћења на 5142 дука ширине у А мити у Мишча Јакут у вошеити:</p> <p>1. Јакут Јакут рож. Јакут</p> <p>Напомена</p> <p>Нај 3.2.1. разриши у предетт наји мију управдеи:</p> | |
| | <p>* м: 4353108 - рјешење о експропријацији у вошеити Ароутом РС Оава Мука</p> | |
| | <p>* м: 4354108 - рјешење о експропријацији у вошеити Ароутом РС Оава Мука</p> | |
| | <p>* м: 4367108 - рј. о експропријацији у вошеити Ароутом РС Оава Мука</p> | |
| | <p>* м: 7582108 - рјешење о масетривши др. 0-450/04 мрџа вошеити Јакут, а воји мију управдеи у 3. мичи.</p> | |



ОСНОВНИ СУДУ ЗАВОД УПИСИ
 ЗЕМЉИШНО КАДАСТАРСКИ УПИСНИ ЛИСТ
 Дата 27.11.09. 20
 Подпис

| Редни број | УПИСИ | ПРИМЈЕДБА |
|------------|--|-----------|
| | Меритима апликација у А митиу уносима у крој. | |
| 1. | Ошчтениародна школа Ортан управља меритима у А митиу ј: | |
| 2. | Народни судор апликације калкулација Калкулација: Југ З.Л. к. захрине су сарајини који су правдани. | |
| * | Н: 4355/08 - решење о легитимацији у користи Агросухој РС Бања Лука | |
| * | Н: 4369/08 - решење о штрафу и правди | |

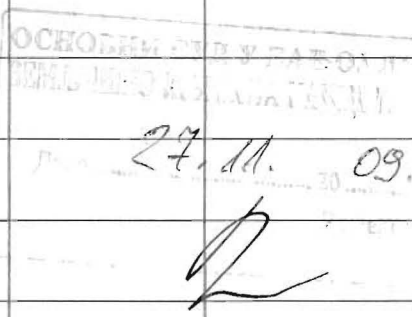
| Редни број | УПИСИ | | ПРИМЈЕДБА |
|------------|---|--|-----------|
| | Уписано је право коришћења за некретност у А шифру, користи: | | |
| 1. | АДПК „Босанска Крајина“ бр. 00 ТР - Земљо- радничке задруге „Титовинарји“ Ромашевци Београд | | |
| |  |  | |
| | | | |
| | | | |
| | | | |
| | | | |
| | | | |
| | | | |
| | | | |
| | | | |
| | | | |
| | | | |

| Редни број | УПИСИ | | ПРИМЈЕДБА |
|------------|---|------------|-----------|
| | Умљено је право комитетна за теретимама у А шити, у комитет: | | |
| 1. | АДПК «Богачка Крајина» Бане Луке - Рајтарско Поље Паливо, са Биз терета | ОУР 111 | |
| | | | |
| | | | |
| | | | |
| | | | |
| | | | |
| | | | |
| | | | |
| | | | |
| | | | |
| | | | |
| | | | |
| | | | |
| | | | |
| | | | |
| | | | |
| | | | |

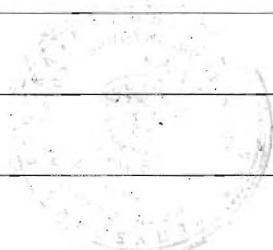

29. 11. 09.

| Редни број | УПИСИ | ПРИМЈЕДБА |
|------------|--|-----------|
| | Видовица, мрежница у А. устичу су: | |
| | 1. Чапа ланит, прахити Какаланит рож. Трајит је 1112 | |
| | 2. Ушоан ланит ан, Буржомера, са 1112 | |
| | 3. Хапа Рахит, рож. ланит, са 1112 | |
| | 4. Уштур ланит, ан, Мшана, са 2128 | |
| | 5. Ушојан, ланит ан, Мшана, са 2128 | |
| | 6. Вис ланит, ан, Мшана, са 1128 | |
| | 7. Мшан Рахит, стур, Мшана, са 1128 | |
| 1. | 8. Рага Бонаитчи стур Мшана, са 1128 | |
| | Напомена: | |
| | Жу 3.1.1. хитрени су прерити | |
| | Јур мшур правити: | |
| * | м: 4361/08; м: 4362/08; м: 4363/08 и | |
| | м: 4364/08 јур и сукоје на рриво | |
| | о, хитреницицици и хитрени | |
| | Аераран РС Бана Мша | |

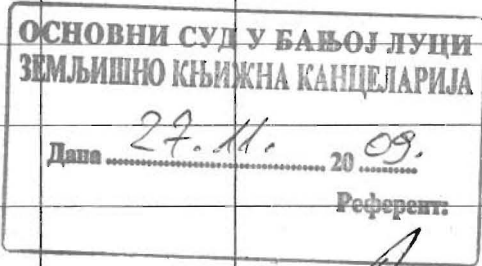
| Редни број | УПИСИ | | ПРИМЈЕДБА |
|------------|---|--|-----------|
| | <i>Без цртања</i> | | |
| |  |  | |
| | | | |
| | | | |
| | | | |
| | | | |
| | | | |
| | | | |
| | | | |
| | | | |
| | | | |
| | | | |
| | | | |
| | | | |
| | | | |
| | | | |
| | | | |
| | | | |
| | | | |

| Редни број | УПИСИ | ПРИМЈЕДБА |
|------------|--|-----------|
| | Власнику репрезентације у А. мити у су | |
| 1. | Ташава катиманит Радва Осијаје, са | 116 |
| 2. | Ишва Турит рату. катиманит, са | 511700 |
| 3. | Батдан, катиманит са Осијаје, са | 116 |
| 4. | Ива катиманит са Осијаје, са | 116 |
| 5. | Микрјат катиманит, са Осијаје, са | 116 |
| 6. | Зовишва Турит рату. катиманит, са | 116 |
| 1. 7. | Мочир катит са Мисоа, са | 197 12100 |
| | Матомеа: | |
| | Иду зк. 1. затрими је пројекту | |
| | ор. мј. 5725186 који није прилику | |
| | у з. мочи. | |

Ц. ТЕРЕТНИ ЛИСТ

Број зк. улошка *36*

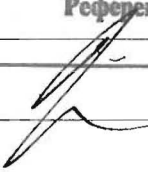
| Редни број | УПИСИ | | ПРИМЈЕДБА |
|------------|-------------------------|--|-----------|
| | <i>Престим метручим</i> | | |
| | | | |
| | | <p>ОСНОВНИ СУД У БАЉОЈ ЛУЦИ ЗЕМЉИШНО КЊИЖНА КАНЦЕЛАРИЈА</p> <p>Дана <i>27. 11.</i> 20 <i>09</i></p> <p>Референт:</p>  | |
| | | | |
| | | | |
| | | | |
| | | | |
| | | | |
| | | | |
| | | | |
| | | | |
| | | | |
| | | | |
| | | | |
| | | | |
| | | | |
| | | | |
| | | | |
| | | | |
| | | | |
| | | | |
| | | | |



ОСНОВНИ СУД У БАЉОЈ ЛУЦИ
ЗЕМЉИШНО КЊИЖНА КАНЦЕЛАРИЈА

Дана *27. 11.* 20 *09*

Референт:

Б. СОПСТВЕНИ ЛИСТ

Број зк. улошка

34

| Редни број | УПИСИ | ПРИМЈЕДБА |
|------------|--|-----------|
| | Владини центарци у А шетњу су: | |
| 1. | Лукари Ландшт, сиб. Вадеја | 1/2 |
| 2. | Анка Лукари рет. Лулошт, са | 1/2 |
| | Напомена: Јуу З.Л. Л. Зетрмешт у Ардрешт Јуу мш Ардрешт: т: 223/90 ; т: 4369/08 ; т: 4368/08 и т: 4371/08. | |
| | | |
| | | |
| | | |
| | | |
| | | |
| | | |
| | | |
| | | |
| | | |
| | | |
| | | |
| | | |
| | | |
| | | |
| | | |
| | | |
| | | |

Б. СОПСТВЕНИ ЛИСТ

Број зк. улошка 32

| Редни број | УПИСИ | ПРИМЈЕДБА |
|------------|--|-----------|
| | Влаштин шкoлнe aдмeнaцe з | |
| | А дeтeтy су: | |
| | 1. Зyчaн Зyрaч тaд. Зyчaнa, ca 112 | |
| | 2. Пeтeр Зyрaч тaд. Пeтeрa, ca 112 | |
| | 3. Вaсo Зyрaч тaд. Пeтeрa, ca 112 | |
| | 4. Зyжeтa Зyрaч тaд. Мaксим, ca 112 | |
| | 5. Рaдe Зyрaч aм. Зyрe, ca 118 | |
| | 6. Зyжe Зyрaч тaд. Зyрe, ca 1130 | |
| | 7. Зaнe Зyрaч aм. Зyрe, ca 1130 | |
| | 8. Зyжe Зyрaч aм. Зyрe, ca 1130 | |
| | 9. Зyжe Зyрaч тaд. Зyрe, ca 1130 | |
| 1. | 10. Зyжe Зyрaч aм. Зyрe, ca 1130 | |
| | Пeтeрa: | |
| | Зyжe З. П. П. Зyжeтa су прeдстaвнe | |
| | Зyжe шкoлнe Зyжeтa. | |
| * | Зyжe 2525/79 | |
| * | Зyжe 223/90 - рeшeњe o eкстeрнaлнoм зyжeтy | |
| * | Зyжe 3715/00 - рeшeњe o мaксимaлнoм зyжeтy зa Зyжeтa Зyрaч | |
| * | Зyжe 4352/08 - рeшeњe o eкстeрнaлнoм зyжeтy | |
| * | Зyжe 4371/08 - рeшeњe o eкстeрнaлнoм зyжeтy | |

Ц. ТЕРЕТНИ ЛИСТ

Број зк. улошка 48

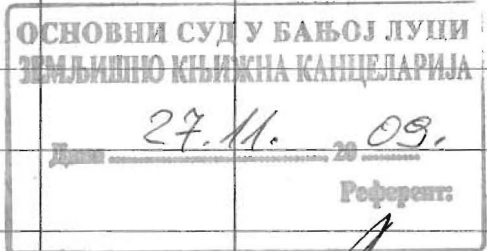
| Редни број | УПИСИ | | ПРИМЈЕДБА |
|------------|---|--|-----------|
| | Биз терета | | |
| |  |  | |
| | | | |

Politička općina/opština: **LAKTAŠI**
Katastarska općina/opština: **SP_KOBATOVCI**

NAR i RZ BROJ: 30089/09
ZK uložak: **17**

Zemljišnoknjižni izvadak

A

Popisni list

Ostali upisi u ovom listu su ispušteni.

| Rbr | Broj zemljišta (parcele) | OZNAKA NEKRETNINA | Površina | | | Primjedba |
|-----|--------------------------|------------------------------|----------|----|----|--|
| | | | ha | a | m² | |
| 2. | 76/2 | ORANICA Krčevina; Oranica | ---- | 31 | 44 | Dana 2.3.2009. preuzeto iz ZK.ul.br.17 K.O.Kobatovci |

B

Vlasnički list

| Rbr | U P I S I | Primjedba |
|-----|---|--|
| 1. | Udio: 1/1 Tip:Prava svojine LATINČIĆ (Stanko) STOJAN, Adresa: Kobatovci; JMB: null Pr.2.1.1930.G:10/30 Na temelju odluke poglavara sreza ddo B.Luka od 22.augusta.1929.br.1915/29 uknjiženo je pravo vlasništva na nekretnine u A listu. | Dana 2.3.2009. preuzeto iz ZK.ul.br.17 K.O.Kobatovci |

C

Teretni list

| Rbr | U P I S I | Iznos (KM) | Primjedba |
|-----|--------------|------------|-----------|
| | Nema tereta. | | |

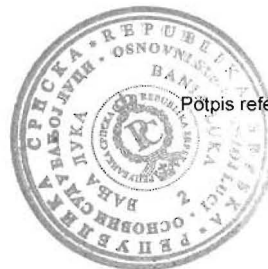

Potpis referenta:

Politička općina/opština: LAKTAŠI
Katastarska općina/opština: SP_KOBATOVCI

NAR I RZ BROJ: 24327/09
ZK uložak: 8

Zemljišnoknjižni izvadak

A

Popisni list

| Rbr | Broj zemljišta (parcele) | OZNAKA NEKRETNINA | Površina | | | Primjedba |
|-----|--------------------------|--|----------|----|----------------|---|
| | | | ha | a | m ² | |
| 1. | 174/1 | ORANICA Trnovo polje; Oranica — 61 15 | — | 61 | 15 | Dana 2.3.2009. preuzeto iz ZK.ul.br.8 K.O.Kobatovci |

B

Vlasnički list

| Rbr | UPISI | Primjedba |
|-----|--|---|
| 1. | Udio: 1/1 Tip:Prava svojine OPŠTENARODNA IMOVINA, Adresa: JMB: null Pr.22.5.2008 Dn-4378/08 N.o. pravosnažnog rješenja SO-e Laktaši broj:O2-473-114/15-78 od 23.3.1979.godine, uknjižuje se pravo svojine na nekretnine upisane u A listu. | Dana 2.3.2009. preuzeto iz ZK.ul.br.8 K.O.Kobatovci |

C

Teretni list

| Rbr | UPISI | Iznos (KM) | Primjedba |
|-----|---|------------|---|
| 1. | Pr.22.5.2008 Dn-4378/08 N.o. pravosnažnog rješenja SO-e Laktaši broj:O2-473-114/15-78 od 23.3.1979.godine, uknjižuje se pravo raspolaganja na nekretnine u A listu, društvene svojine u korist: RO AERODROM BANJA LUKA U OSNIVANJU SA 1/2 | | Dana 2.3.2009. preuzeto iz ZK.ul.br.8 K.O.Kobatovci |
| 2. | Pr.22.5.2008 Dn-4378/08 N.o. pravosnažnog rješenja SO-e Laktaši broj:O2-473-114/15-78 od 23.3.1979.godine, uknjižuje se pravo raspolaganja na nekretnine u A listu, društvene svojine u korist: SFRJ - SAVEZNI SEKRETARIJAT ZA NARODNU ODBRANU BEOGRAD SA 1/2 | | Dana 2.3.2009. preuzeto iz ZK.ul.br.8 K.O.Kobatovci |



Potpis referenta: _____

Politička općina/opština: **LAKTAŠI**
Katastarska općina/opština: **SP_KOBATOVCI**

NAR I RZ BROJ: 24386/09
ZK uložak: **253**

Zemljišnoknjižni izvadak

A

Popisni list

| Rbr | Broj zemljišta (parcele) | OZNAKA NEKRETNINA | Površina | | | Primjedba |
|-----|-----------------------------|-------------------------------------|----------|----|----------------|---|
| | | | ha | a | m ² | |
| 1. | 184/1 | ORANICA Bara; Oranica — 85 49 | — | 85 | 49 | Dana 7.3.2009. preuzeto iz ZK.ul.br.324 K.O.Kobatovci |

B

Vlasnički list

| Rbr | UPISI | Primjedba |
|-----|--|---|
| 1. | Udio: 1/1 Tip:Prava svojine DRUŠTVENA SVOJINA, Adresa: ; JMB: null Pr.9.10.1984 Dn-1550/84 N.o. pravosnažnog rješenja SO Laktaši broj:O2/2-473-66/80 od 9.7.1984.godine, uknjižuje se pravo svojine na nekretnine upisane u A listu. | Dana 7.3.2009. preuzeto iz ZK.ul.br.324 K.O.Kobatovci |

C

Teretni list

| Rbr | UPISI | Iznos (KM) | Primjedba |
|-----|--|------------|---|
| 1. | Pr.9.10.1984 Dn-1550/84 N.o. pravosnažnog rješenja SO Laktaši broj:O2/2-413-66/80 od 9.7.1984.godine, uknjižuje se pravo raspolaganja na nekretnine upisane u A listu u korist: 1)RO AERODROM BANJALUKA U OSNIVANJU IZ BANJALUKE SA 1/2 2)SFRJ SAVEZNI SEKRETARIJAT ZA NARODNU ODRANU BEOGRAD 1/2 | | Dana 7.3.2009. preuzeto iz ZK.ul.br.324 K.O.Kobatovci |



Potpis referenta: _____

Politička općina/opština: **LAKTAŠI**
 Katastarska općina/opština: **SP_KOBATOVCI**

NAR I RZ BROJ: 28931
 ZK uložak: **224**

Zemljišnoknjižni izvadak

A

Popisni list

| Rbr | Broj zemljišta (parcele) | OZNAKA NEKRETNINA | Površina | | | Primjedba |
|-----|--------------------------|--|----------|----|----|--|
| | | | ha | a | m² | |
| 1. | 194/1 | KUĆA i 3 ZGRADE sa DVORIŠTEM; Dvorište --- 11 99 | --- | 11 | 99 | Dana 06.03.2009.god. preuzeto iz ZK ul.br 146 K.O. Kobatovci |
| 2. | 194/2 | ŠUMA Krčevina; šuma --- 03 40 | --- | 03 | 40 | Dana 06.03.2009.god. preuzeto iz ZK ul.br 146 K.O. Kobatovci |
| 3. | 194/3 | ZGRADA i VOČNJAK Krčevina; Voćnjak --- 28 76 | --- | 28 | 76 | Dana 06.03.2009.god. preuzeto iz ZK ul.br 146 K.O. Kobatovci |
| 4. | 194/4 | NJIVA Krčevina; njiva 0002 03 75 | 0002 | 03 | 75 | Dana 06.03.2009.god. preuzeto iz ZK ul.br 146 K.O. Kobatovci |

B

Vlasnički list

| Rbr | UPISI | Primjedba |
|-----|--|--|
| 1. | Udio: 1/4 Tip:Prava susvojine BAJIĆ (Marko) NIKOLA, Adresa: Kobatovci; JMB: null Pr.07.02.1912.god. G-529/12 Na osnovu ugovora o kupnji ddo Banja Luka 07.02.1912.god. uknjižuje se pravo vlasništva na nekretnine u A I listu | Dana 06.03.2009.god. preuzeto iz ZK ul.br 146 K.O. Kobatovci |
| 2. | Udio: 1/2 Tip:Prava susvojine VOJNOVIĆ (Pane) MILAN, Adresa: Kobatovci; JMB: null Pr.01.08.1938.god. Dn-1680/38 Na osnovu kupoprodajnog ugovora zaključenog dana 01.08.1938.god. u Banja Luci uknjižuje se pravo svojine na nekretnine u A listu | Dana 06.03.2009.god. preuzeto iz ZK ul.br 146 K.O. Kobatovci |
| 3. | Udio: 1/4 Tip:Prava susvojine VOJINOVIĆ (Milan) SLAVKO, Adresa: Kobatovci; JMB: null Pr.29.06.1956.god. Dn-1153/56 Na osnovu darovnog ugovora zaključenog dana 12.06.1956.god. broj: OV-2716/56 uknjižuje se pravo svojine na nekretnine upisane u A listu | Dana 06.03.2009.god. preuzeto iz ZK ul.br 146 K.O. Kobatovci |

Osnovni sud u Banjaluci, Zemljišno-knjižno odjeljenje. Ul. Kralja Alfonsa XIII br.12, 78000 Banjaluka, Tel.: +387 51 348-760 / FAX: +387 51 348-773, Republika

Srpska, Bosna i Hercegovina

* Zvezdica pored broja parcele znači da je plombirana, tj. postoji zahtjev/-i vezan za tu parcelu.

Strana 1 od 2

C

Teretni list

| Rbr | UPISI | Iznos (KM) | Primjedba |
|-----|--------------|------------|-----------|
| | Nema tereta. | | |



Potpis referenta: 

Politička općina/opština: **LAKTAŠI**
 Katastarska općina/opština: **SP_KOBATOVCI**

NAR I RZ BROJ: 28930
 ZK uložak: 17

Zemljišnoknjižni izvadak

A

Popisni list

| Rbr | Broj zemljišta (parcele) | OZNAKA NEKRETNINA | Površina | | | Primjedba |
|-----|-----------------------------|--|----------|----|----|--|
| | | | ha | a | m² | |
| 1. | 232/2 | KUČIŠTE SA DVORIŠTEM; Kućište sa dvorištem --- 07 50 | --- | 07 | 50 | Dana 2.3.2009. preuzeto iz ZK.ul.br.17 K.O.Kobatovci |
| 2. | 76/2 | ORANICA Krčevina; Oranica --- 31 44 | --- | 31 | 44 | Dana 2.3.2009. preuzeto iz ZK.ul.br.17 K.O.Kobatovci |
| 3. | 231 | ORANICA Podkućnica; Oranica --- 05 50 | --- | 05 | 50 | Dana 2.3.2009. preuzeto iz ZK.ul.br.17 K.O.Kobatovci |
| 4. | 232/1 | VOČAR kod kuće; Voćnjak --- 13 90 | --- | 13 | 90 | Dana 2.3.2009. preuzeto iz ZK.ul.br.17 K.O.Kobatovci |
| 5. | 233/1 | ORANICA Podkućnica; Oranica 0001 92 20 | 0001 | 92 | 20 | Dana 2.3.2009. preuzeto iz ZK.ul.br.17 K.O.Kobatovci |
| 6. | 271/8 | ŠUMA Vanjak; šuma 0001 09 00 | 0001 | 09 | 00 | Dana 2.3.2009. preuzeto iz ZK.ul.br.17 K.O.Kobatovci |
| 7. | 356 | ORANICA Ražište; Oranica 0002 04 50 | 0002 | 04 | 50 | Dana 2.3.2009. preuzeto iz ZK.ul.br.17 K.O.Kobatovci |
| 8. | 200/48 | ORANICA Gaj; Oranica --- 12 00 | --- | 12 | 00 | Dana 2.3.2009. preuzeto iz ZK.ul.br.17 K.O.Kobatovci |
| 9. | 233/4 | NJIVA Podkućnica; njiva --- 25 40 | --- | 25 | 40 | Dana 2.3.2009. preuzeto iz ZK.ul.br.17 K.O.Kobatovci |

B

Vlasnički list

| Rbr | UPISI | Primjedba |
|-----|-------|-----------|
|-----|-------|-----------|

| | | |
|----|---|--|
| 1. | Udio: 1/1 Tip:Prava svojine LATINČIĆ (Stanko) STOJAN, Adresa: Kobatovci; JMB: null Pr.2.1.1930.G:10/30 Na temelju odluke poglavara sreza ddo B.Luka od 22.augusta.1929 br.1915/29 uknjiženo je pravo vlasništva na nekretnine u A listu. | Dana 2.3.2009. preuzeto iz ZK.ul.br.17 K.O.Kobatovci |
|----|---|--|

C

Teretni list

| Rbr | UPISI | Iznos (KM) | Primjedba |
|-----|--------------|------------|-----------|
| | Nema tereta. | | |



Potpis referenta: _____

Politička općina/opština: **LAKTAŠI**
Katastarska općina/opština: **SP_KOBATOVCI**

NAR i RZ BROJ: 28929
ZK uložak: **112**

Zemljišnoknjižni izvadak

A

Popisni list

| Rbr | Broj zemljišta (parcele) | OZNAKA NEKRETNINA | Površina | | | Primjedba |
|-----|-----------------------------|--|----------|----|----|---|
| | | | ha | a | m² | |
| 1. | 180 | ORANICA Polje; Oranica 0001 09 68 | 0001 | 09 | 68 | Dana 5.3.2009. preuzeto iz ZK.ul.br.202 K.O.Kobatovci |
| 2. | 65/4 | ORANICA Bara; Oranica --- 96 00 | --- | 96 | 00 | Dana 5.3.2009. preuzeto iz ZK.ul.br.202 K.O.Kobatovci |
| 3. | 185/1 | ORANICA Topolica; Oranica --- 43 40 | --- | 43 | 40 | Dana 5.3.2009. preuzeto iz ZK.ul.br.202 K.O.Kobatovci |
| 4. | 452/8 | KUĆIŠTE; Kućište --- 01 20 | --- | 01 | 20 | Dana 5.3.2009. preuzeto iz ZK.ul.br.202 K.O.Kobatovci |
| 5. | 452/4 | ORANICA; Oranica 0002 01 80 | 0002 | 01 | 80 | Dana 5.3.2009. preuzeto iz ZK.ul.br.202 K.O.Kobatovci |
| 6. | 452/7 | ORANICA; Oranica --- 38 00 | --- | 38 | 00 | Dana 5.3.2009. preuzeto iz ZK.ul.br.202 K.O.Kobatovci |
| 7. | 452/5 | ŠUMA; šuma 0001 12 00 | 0001 | 12 | 00 | Dana 5.3.2009. preuzeto iz ZK.ul.br.202 K.O.Kobatovci |
| 8. | 452/6 | ŠUMA; šuma 0001 33 20 | 0001 | 33 | 20 | Dana 5.3.2009. preuzeto iz ZK.ul.br.202 K.O.Kobatovci |
| 9. | 373/11 | NJIVA Ovnjak; njiva --- 78 40 | --- | 78 | 40 | Dana 5.3.2009. preuzeto iz ZK.ul.br.202 K.O.Kobatovci |
| 10. | 376/5 | ORANICA Ovnjak; Oranica --- 90 70 | --- | 90 | 70 | Dana 5.3.2009. preuzeto iz ZK.ul.br.202 K.O.Kobatovci |
| 11. | 376/7 | NEPLODNO KUĆIŠTE sa kućom i dvorište; Neplodno --- 12 40 | --- | 12 | 40 | Dana 5.3.2009. preuzeto iz ZK.ul.br.202 K.O.Kobatovci |
| 12. | 373/1 | NJIVA Ovanjak u Polju; njiva --- 13 80 | --- | 13 | 80 | Dana 5.3.2009. preuzeto iz ZK.ul.br.202 K.O.Kobatovci |

B

Vlasnički list

| Rbr | U P I S I | Primjedba |
|-----|---|---|
| 2. | Udio: 1/1 Tip:Prava svojine OPŠTENARODNA IMOVINA, Adresa: ; JMB: null Pr.13.03.1957 Dn-708/57 N.o. pravosnažnog rješenja NO Sreza u Banjaluci,komisije za poljoprivredni fond u B.Luci broj:O-209/53-2 od23.1.1957.godine, uknjižuje se pravo vlasništva nekretnine upisane u A listu. Zatim se upisuje kao organ upravljanja nekretnina u A Narodni odbor Opštine Laktaši. | Dana 5.3.2009. preuzeto iz ZK.ul.br.202 K.O.Kobatovci |

C

Teretni list

| Rbr | U P I S I | Iznos (KM) | Primjedba |
|-----|--|------------|---|
| 1. | Pr.16.9.1976 Dn:2273/76 N.o Okružnog privrednog suda u B.Luci br:Fi-951/65 od 30.10.1965 uknjiženo je pravo korištenja na nekretnine u A listu Zemljoradničke zadruge Kobatovci u korist: AJPK Bosanska krajina B.Luka OOUR Zemljoradničke zadruge Potkotarje Romanovci. | | Dana 5.3.2009. preuzeto iz ZK.ul.br.202 K.O.Kobatovci |



Potpis referenta: _____

