

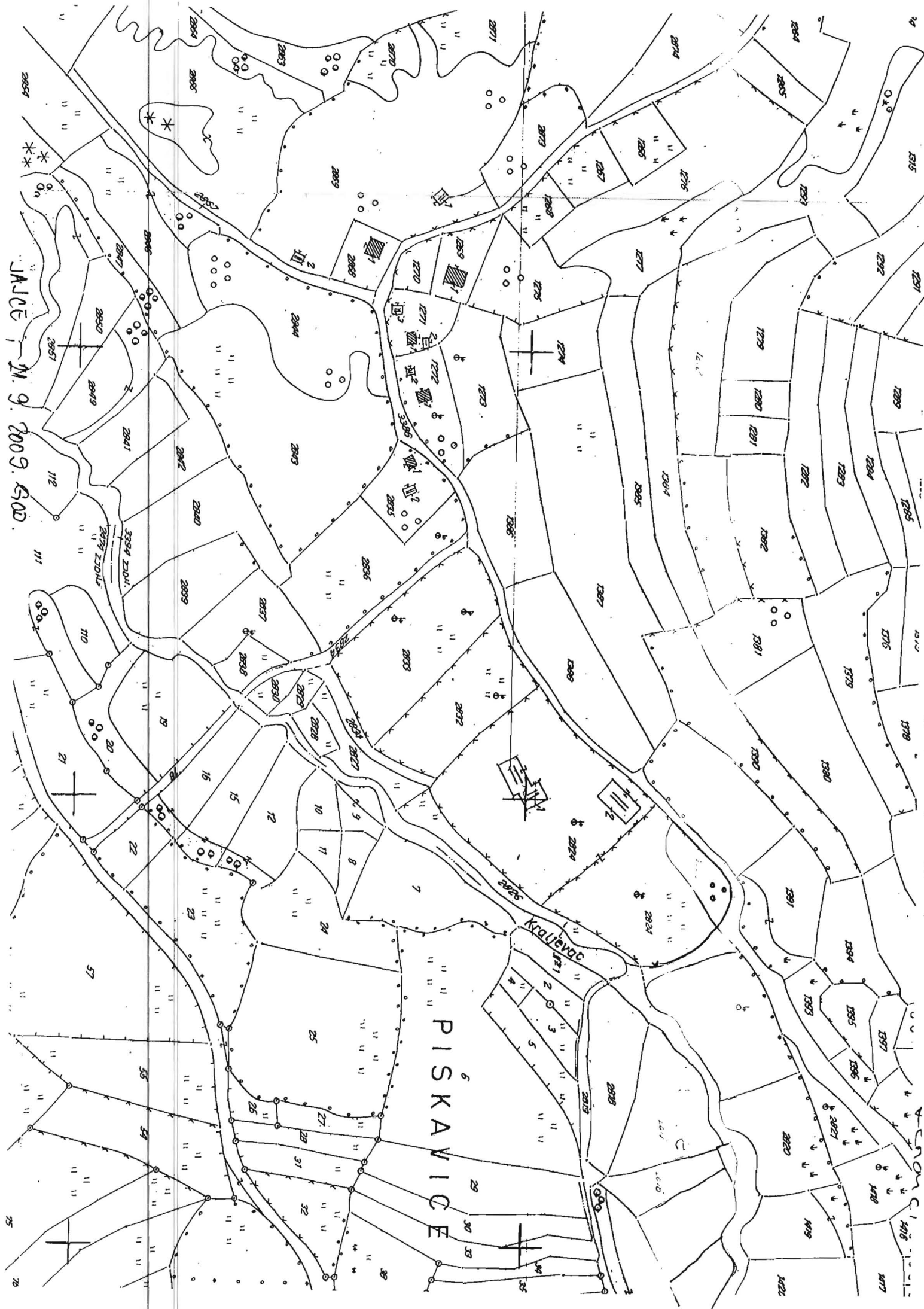

cele	Broj P.L.	Naziv parcele	Kultura	Klasa	Površina			Katastarski prihod	Primjedba
					ha	a	m	KM	
190	66	Stigme	aravica	5		10	00	-	
117		Plastični	travnjak	3		73	00	-	
118		Plastični	travnjak	-		3	00	-	
			čistina	-		10	00	-	
241		Luba	travnjak	3		51	30	-	
			<u>Ukupno</u>			<u>147</u>	<u>30</u>		
					<p>Opisano:  Površina opć. područja  Dunja K.  Dunja K. opć. područje</p>				
					<p>Topo; 11. 09. 2009</p>				



JALCE M. 9. 2009. GOD.

PISKAVICE

Kvačevac

76

77

ORGAN KOJI VODI JAVNU EVIDENCIJU (naziv, sjedište, kontakt-podaci, ovlašteno službeno lice):

JASCE - Mesto kvalitativnog urbanizma  
površinsko uređenje, geodetski, katastarski i inženjerski poslovi

Rbr.	PODACI O NEKRETNINAMA (prema posljednjem stanju u katastru)	
1.	NAZIV POLITIČKE OPŠTINE / OPĆINE	JASCE
2.	NAZIV KATASTARSKE OPŠTINE / OPĆINE	LEHDICI
3.	BROJ POSJEDOVNOG LISTA	66
4.	BROJ KATASTARSKE PARCELE (stari i novi premjer)	k.c. 5/90; 7/17; 7/18; 8/24/1
5.	OZNAKA PARCELE	k.c. 5/90 - sv. žbome k.c. 7/17 - školovni nat k.c. 7/18 - školovni nat - k.c. 8/24/1 sv. Lužo.
6.	POVRŠINA PARCELE	14730 m <sup>2</sup>
7.	PODACI O POSJEDNIKU (i dio posjeda)	Općina javna imovina "Škol" - T.O.
8.	OSTALE NAPOMENE	prilog - israd is poz. lista

\*) Opšte i ažurirane informacije dostupne na: [www.ohr.in/povisurzavneimovine](http://www.ohr.in/povisurzavneimovine)

Općina:  
Pomoćnik opć. načelnika  
Dunja Lincić dipl. inž. arh.  
Duijak

**Zemljišnoknjižni izvadak**Katastarska opština JajceBroj zk. uloška 1288**A) Popisni list  
I. Osjek**

Redni broj	Broj zemljišta (parcele)	OZNAKA NEKRETNINA	POVRŠINA			PRIMJEDBA
			ha	a	m <sup>2</sup>	
		<u>I</u>				
1.	1361/9	vrt luda niže kude		8	00	
2.	IV/30	vrt uz kuću		7	65	



Redni broj	UPISI	PRIMJEDBA
	Uknjižuje se novo vlasništvo na akt u AF u korist:	
1.	Opšte narodne imovine u cijelosti 1/1	

C) Teretni list

Broj zk. uložka ..... 1288. .....

Redni broj	UPISI	IZNOS		PRIMJEDBA
		KM		
1.	Uknjižuje se pravo lociranja na otk. u <u>Beogradu</u> . Sekretarijata unutrašnjih poslova N.O.S-a Srbije			

SRPSKI SUDSki  
ODJELJENJE U  
Zemljinsko-gradnja uredu

24.09

200.9

*Milica*





SUD / ORGAN KOJI VODI JAVNU EVIDENCIJU (naziv, sjedište, kontakt-podaci, ovlašteno službeno lice):OPĆINSKI SUD JAJCE

Rbr.	PODACI O NEKRETNINAMA	31.12.1991.	18.03.2005.	Trenutno stanje
1.	NAZIV POLITIČKE OPŠTINE / OPĆINE	Jajce	Jajce	Jajce
2.	NAZIV KATASTARSKE OPŠTINE / OPĆINE	Jajce	Jajce	Jajce
3.	BROJ ZEMLJIŠNO-KNJIŽNOG ULOŠKA	1288	1288	1288
4.	OZNAKA NEKRETNINA (opis i površina)	Vrt Luka nize kuce, Vrt uz kucu	Vrt Luka nize kuce, Vrt uz kucu	Vrt Luka nize kuce, Vrt uz kucu
5.	BROJ ZEMLJIŠTA (stari i novi broj parcele)	1361/9 i IV/30	1361/9 i IV/30	1361/9 i IV/30
6.	VRSTA / OBLIK IMOVINE / SVOJINE	Opstenarodna imovina	Opstenarodna imovina	Opstenarodna imovina
7.	NOSILAC PRAVA VLASNIŠTVA			
8.	NOSILAC PRAVA RASPOLAGANJA			
9.	NOSILAC PRAVA UPRAVLJANJA			
10.	NOSILAC PRAVA KORIŠTENJA	SUP	SUP	SUP
11.	NOSILAC NEKOG DRUGOG STVARNOG PRAVA			
12.	TERETI I OGRANIČENJA			
13.	OSTALE NAPOMENE			