



Република Српска
Републичка управа за геодетске
и имовинско-правне послове
Бања Лука

**ПОДРУЧНА ЈЕДИНИЦА
ГРАДИШКА**

Општина: Г Р А Д И Ш К А
Катастарски срез: ГРАДИШКА
Катастарска општина: ГРАДИШКА ГРАД
Број: 21.18-952.1-10-550-8/2009
Датум: 10. 11. 2009

На основу члана 10. став 1. Закона о одржавању премјера и катастра земљишта ("Службени гласник Републике Српске", број 19/96), на захтјев

издаје се

**ПОСЈЕДОВНИ ЛИСТ - ПРЕПИС
број: 1955 / 0**

Матични број	Индикације посједника	Сједиште или пребивалиште и адреса	Део посједа
000000023185	Д.С.Р.С. "РЕПУБЛИЧКА ДИР.ЗА ВОДЕ" КОРИСНИК ДС	УЛ.МИЛОША ОБИЛИЋА 51	1/1

Блок	Број парцеле основни подброј	План Скица	Потес Култура	Класа	Површина м2	Приход	СП Привис	Примједба
	1	001 001	УЛ КУЛИНА двориште		270	.00	182/ 78 289	
	1		кућа и зграде		42	.00	182/ 78 289	
	2 1	001 002	УЛ КУЛИНА њива	2	1047	11.43	182/ 78 289	
	2	001 002	УЛ КУЛИНА јаруга		403	.00	182/ 78 289	
	3	001 001	УЛ КУЛИНА двориште		121	.00	214/ 78 94	
	1		кућа и зграде		25	.00	214/ 78 94	
	4 1	001 001	УЛ КУЛИНА њива	2	70	.76	214/ 78 94	
	2	001 001	УЛ КУЛИНА њива	2	391	4.27	181/ 78 94	
	5	001 001	УЛ КУЛИНА двориште		91	.00	215/ 78 96	
	1		кућа и зграде		42	.00	215/ 78 96	
	6 1	001 001	УЛ КУЛИНА њива	2	180	1.96	215/ 78 96	
	2	001 001	УЛ КУЛИНА њива	2	485	5.29	179/ 78 96	
	8 2	001 001	УЛ КУЛИНА њива	2	1841	20.09	273/ 78 1955	
	3	001 001	УЛ КУЛИНА њива	2	215	2.35	273/ 78 1955	

10	3	001 001	УЛ КАНАЛ њива	2	379	4.14	192/ 86 1924
	4	001 001	УЛ КАНАЛ њива	2	341	3.72	192/ 86 351
11		001 007	УЛ КУЛИНА двориште		77	.00	1/ 88 903
	1		кућа и зграде		37	.00	1/ 88 903
12	2	001 007	УЛ КУЛИНА њива	2	667	7.28	178/ 78 903
15	2	001 001	УЛ КУЛИНА двориште		7	.00	180/ 78 1196
					6731	61.29	

Накнада је ослобођена на основу члана 7. Закона о накнадама за коришћење података премјера и катастра некретнина и вршење услуга у области премјера и катастра некретнина ("Службени гласник РС", бр. 19/96).

Шеф додручне јединице:

Слободан

КОВАЧЕВИЋ МАРИЦА

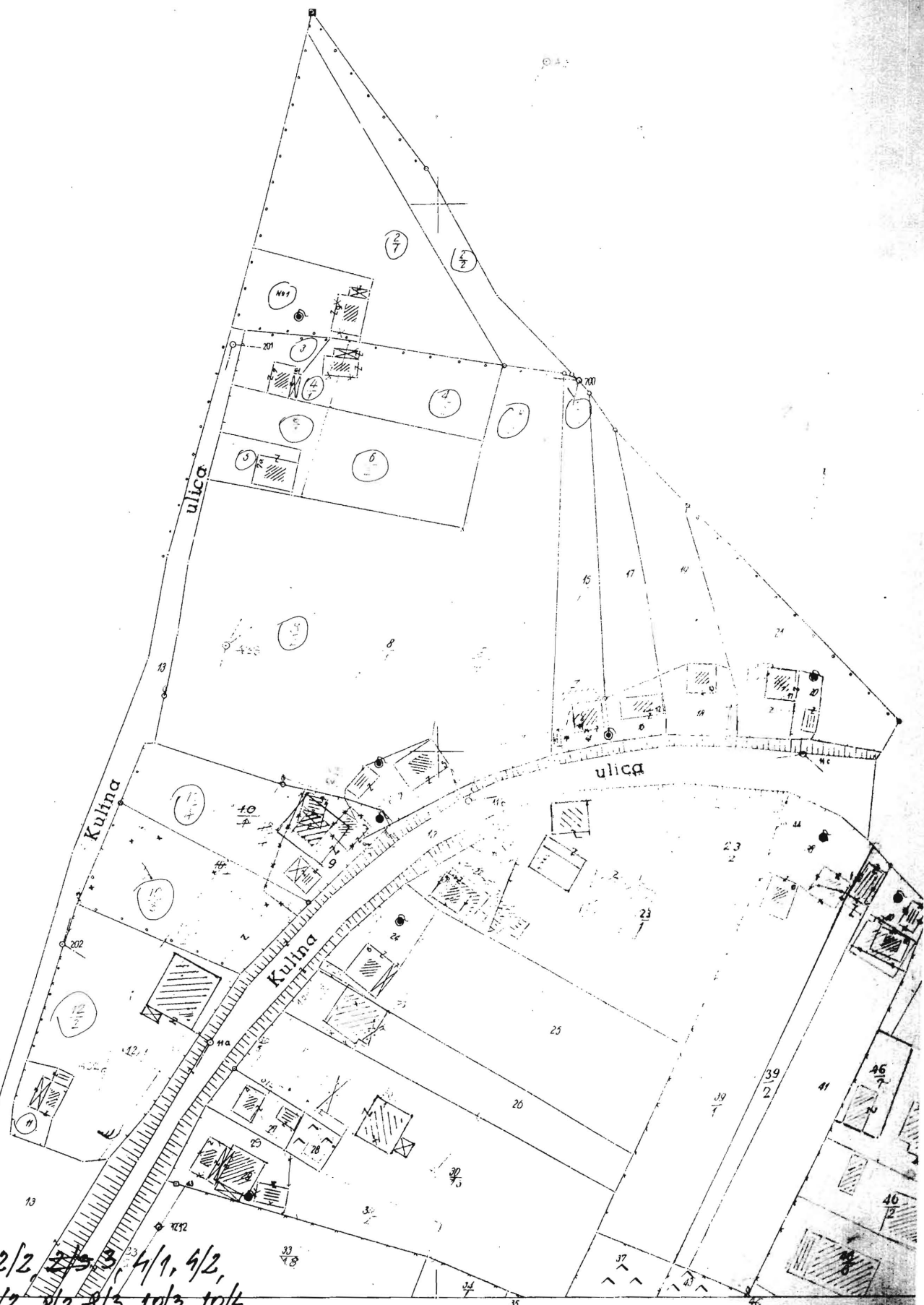

К.ч. 1, 2/1, 2/2, 2/3, 3, 4/1, 4/2,
 5, 6/1, 6/2, 8/2, 8/3, 10/3, 10/4,
 11, 12/2, 15/2

Копија Врста оригиналу изд. скице



Мирко Анђелић

ORGAN KOJI VODI JAVNU EVIDENCIJU (naziv, sjedište, kontakt-podaci, ovlašteno službeno lice):
REPUBLIKA SRPSKA, UPRAVA ZA GEODETSKE I IMOVINSKO-PRAVNE POSLOVE BANJA LUKA,
PODRUČNA JEDINICA GRADIŠKA

OPŠTINA GRADIŠKA. Kontakt osoba, Marica Kovačević, tel 051 813 359

Rbr.	PODACI O NEKRETNINAMA (prema posljednjem stanju u katastru)	
1.	NAZIV POLITIČKE OPŠTINE / OPĆINE	GRADIŠKA
2.	NAZIV KATASTARSKE OPŠTINE / OPĆINE	GRADIŠKA GRAD
3.	BROJ POSJEDOVNOG LISTA	1955
4.	BROJ KATASTARSKE PARCELE (stari i novi premjer)	1 I DRUGE
5.	OZNAKA PARCELE	PREMA POSJEDOVNOM LISTU
6.	POVRŠINA PARCELE	6731M2
		D.S. REPUBLIČKA DIREKCIJA ZA VODE
7.	PODACI O POSJEDNIKU (i dio posjeda)	
8.	OSTALE NAPOMENE	

*) Opšte i ažurirane informacije dostupne na: www.ohr.int/popisdrzavnainovine