

POSJEDOVNI LIST - 0.000

STRUJE 1991. god.

0126 DR. SV. KOR.: SAVEZ SEKRETARIJAT N ODBRANU BEOGRAD

1/1 Osnovna

Podaci o vlasniku, korisniku, posjedniku, mjesto stanovanja i kć. broj

Broj parcele	Broj plana	Broj skice	Naziv parcele	Kultura	Klasa	Površina		Katastarski prihod Dinara	Prinov. Iz posjed. list	Otuđ. u	Ozna- ka društ. svoj.	Pri- mjeda Red brojeva pr./god.
						ha	a m ²					
1	1	1	POPOV DO	KUĆA I ZG.	3	2	36	113.922				/
2	1	1	POPOV DO	VOĆNJAK	3	30	51	1.092				/
3	1	1	POPOV DO	PAŠNJAK	3	9	63					/
4	1	1	POPOV DO	PRIST. PUT.	3	2	29					/
5	1	1	POPOV DO	PAŠNJAK	3	4	51	511				/
6	1	1	POPOV DO	VOĆNJAK	3	78	45	111.007				/
7	1	1	POPOV DO	PRIST. PUT.	3	3	66					/
8	2	2	POPOV DO	OST. NEP. Z.	3	24	66	908				/
9	2	2	POPOV DO	OST. NEP. Z.	3	8	01	129.091				/
10	4	9	POPOV DO	PAŠNJAK	3	2	95					/
11	4	55	POPOV DO	FABR. KRUG	3	11	05					/
12	14	64	POPOV DO	KUĆA I ZG.	3	1	05					/
13	14	55	POPOV DO	KUĆA I ZG.	3	2	40					/
14	19	79	POPOV DO	KUĆA I ZG.	3	2	40					/
15	18	62	POPOV DO	OST. NEP. Z.	3	1	91					/
16	19	65	POPOV DO	KUĆA I ZG.	3	3	55					/
17	19	65	CENTAR	KUĆA I ZG.	3	3	38					/
18	19	65	CENTAR	KUĆA I ZG.	3	1	78					/
19	22	65	CENTAR	KUĆA I ZG.	3	4	18					/

BOSNA I HERCEGOVINA
Bosansko-podrinjski kantonalni katastarski ured
GORAŽDE

Šifra za vrstu posjedovanja

Šifra za vrstu posjeda

Šifra za vrstu posjeda

Šifra za vrstu posjeda

Ulaganje	Broj	Ulaganje	Broj
1	1	1	1

Stanje krajem
1988 god.

19 god.
19 god.
1988 god.

356.531



Odgovara stanju na dan 01.04.1991. godine
Počep's vlastitene osobe

BOSNA I HERCEGOVINA
 FEDERACIJA BOSNE I HERCEGOVINE
 BOSANSKO-PODRINJSKI KANTON
 OPĆINA GORAŽDE
 Općinski načelnik - Služba za geodetske
 i katastarske poslove - Goražde
 Broj: 07-30-1-2235/09
 Datum: 15.09.2009. godine

PREPIS POSJEDOVNOG LISTA 3162/06

Katastarski srez: Goražde
 Katastarska općina: Goražde I

Strana: 1

Kat.br/Matični broj	Prezime i ime i adresa korisnika	Dio posjeda	SV	Sp.pran/god	Mjesto stan.
18120	MINISTARSTVO ODBRANE FEDERACIJE BIH SARAJEVO, H. KREŠEVLJAK. 98	1/1	D	248/1997	400 000

Dio	Parcela	Naziv	Naziv	Površina	Katastarski Prin. Sek.	Sp.pran/god							
Osnov	Pbr.	Plan	Ski	Parcele	Kulture	Kl.	Ha	a	m2	Prihod	P.L.	Vla.	Sp.pran/god
	174	2	9	POPOV DO	Ost.neplođno ze		37	31		429	1		182/2001
	174	4	9	POPOV DO	Ost.neplođno ze		2	95	66	344	2		182/2001
	1279	14	56	POPOV DO	Ost.neplođno ze		1	10			1		182/2001
	1529	19	64	CENTAR	Kuća i zgrada		1	26		344	2		210/1999
	1971	18	79	NASELJE 1 MAJ	Kuća i zgrada		2	40		344	2		210/1999
	2118	4/19	62	POPOV DO	Ost.neplođno ze		1	87	72	344	2		210/1999
	2157	19	65	CENTAR	Kuća i zgrada		2	68		344	2		124/2007
	2159	19	65	CENTAR	Kuća i zgrada		1	78		344	2		210/1999
	2183	22	65	CENTAR	Kuća i zgrada		4	18		344	2		210/1999

Ukupno: 5 34 09

Uplatnada u iznosu od 8,00 KM naplaćena je na osnovu Tarifnog broja 11.1.1., Privremene odluke o naknadama za korištenje podataka zemlje i katastra (Službene novine FBiH 69/2005).



Pomoćnik Načelnika:
 Muris Ajanović, dipl.ing.geod.

Arhiv 12 344

- 174
- 1529
- 1971
- 2118
- 2157
- 2159
- 2183

... ..

Katastr. broj	Broj parcele		Broj		Naziv parcele	Kultura	Klasa	Površina		Katastarski prihod	Prinov. iz posjed. list	Ozna. ka druž. svoj.	Dio posjeda	Sp. promj./god.
	blok	osnovni podbr.	plana	skice				ha	m ²					
3468 3162	1	1	1	1	POPOV DO	KUĆA I ZG.	3	2	36	113.922			1/1	/
					POPOV DO	VOČNJAK	3	80	51	1.092				/
					POPOV DO	PAŠNJAK	3	9	63					/
					POPOV DO	PRIST.PUT.	3	2	29					/
					POPOV DO	PAŠNJAK	3	4	51					/
					POPOV DO	VOČNJAK	3	78	45					/
					POPOV DO	PRIST.PUT.	3	3	66					/
					POPOV DO	OST.NEP.Z.	3	24	66	37	908			/
					POPOV DO	PAŠNJAK	3	2	95	66	129.091			/
					POPOV DO	ŠUMA	3	11	05	09				/
					POPOV DO	FABR. KRUG	3	1	1	26				/
					POPOV DO	KUĆA I ZG.	3	2	40					/
					POPOV DO	NASELJE 1 MAJ	3	1	91	55				344/02 D 115/88
					POPOV DO	POPOV DO	3	3	38					/
POPOV DO	CENTAR	3	1	78					/					
POPOV DO	CENTAR	3	4	18					/					

Odgovara stanju sa dan 01.04.1992. godine
Potpis ovlaštene osobe

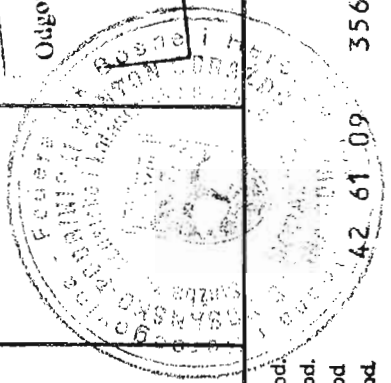

BOSNA I HERCEGOVINA
Bosansko-pedumski kanton Gorazde
OPŠTINA GORAŽDE

Stanje krajem: 1988 god. 42 61 09 356.531

07 - 30 - 2236 / 09

Kopija katastarskog plana

Razmjera 1 : 1000

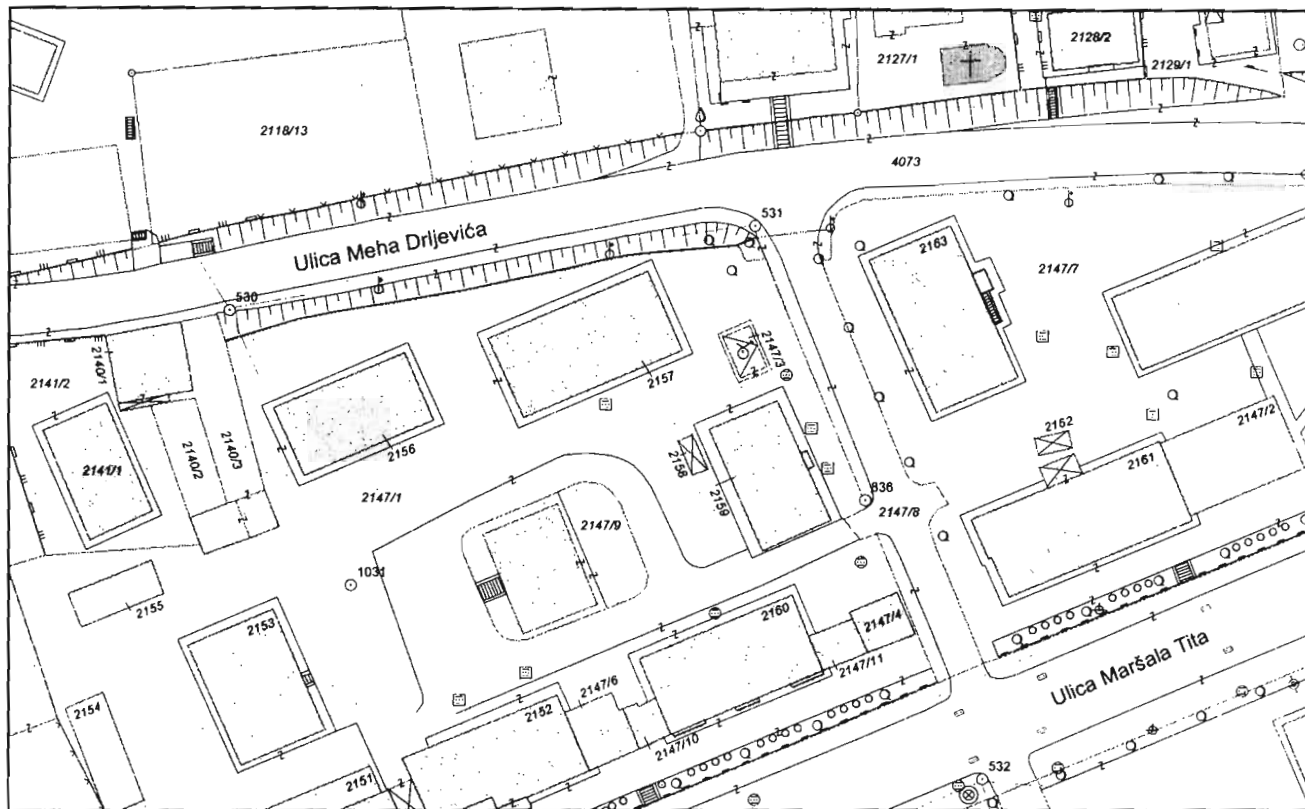

Naknada po Tarifnom broju 11. Privremene Odluke o naknadama za korištenje podataka premjera i katastra ("Sl. novine FBiH" broj 69/05) u iznosu od KM, uplaćena i zavedena u knjigu evidencija pod rednim brojem 07-30-3-692/2009. godine.
 Taksa u iznosu od 2,00 KM naplaćena po Tarifnom broju 1. Zakona o administrativnim taksama ("Sl. novine BK Goražde" broj 17/04)

Katastarski podaci:

P.L.	Parcela	N a z i v	Kultura	Kl	ha	a	m ²	Posjednik	Adresa	Posjed	SV
3162	2157	CENTAR	Kuća i zgrada		2	68		MINISTARSTVO OBRANE FEDERACIJE B SARAJEVO, H. KREŠEVLJAK.		1/1	D
3162	2159	CENTAR	Kuća i zgrada		1	78		MINISTARSTVO OBRANE FEDERACIJE B SARAJEVO, H. KREŠEVLJAK.		1/1	D



Goražde, 14.10.2009. godine

Izradio: Judo

Pomoćnik Načelnika:
 Miris Ajanović, dipl. ing. geod.

Kopija katastarskog plana

Razmjera 1 : 1000

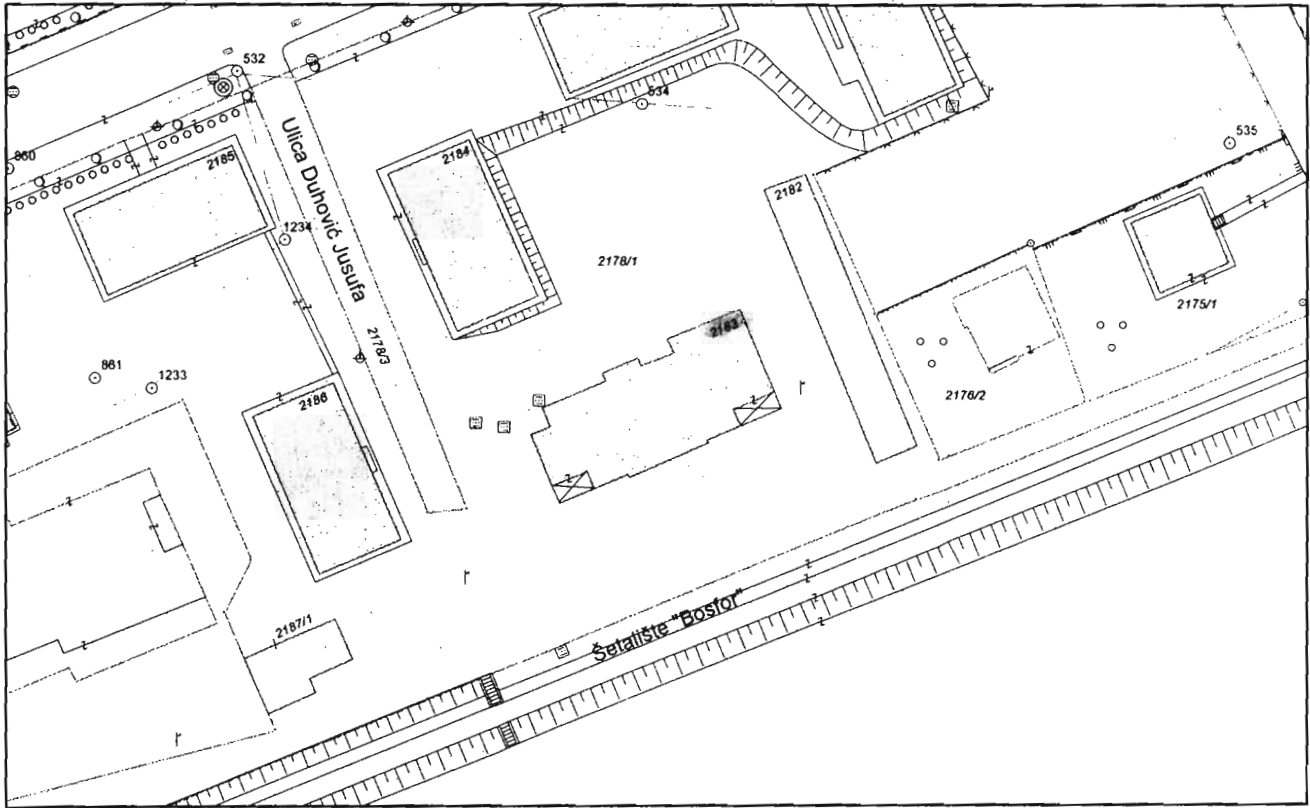

Naknada po Tarifnom broju 11. Privremene Odluke o naknadama za korištenje podataka premjera i katastra ("Sl. novine FBiH" broj 69/05) u iznosu od KM, uplaćena i zavedena u knjigu evidencija pod rednim brojem 07-30-3-634/2009 godine.
Taksa u iznosu od 2,00 KM naplaćena po Tarifnom broju 1. Zakona o administrativnim taksama ("Sl. novine BK Goražde" broj 17/04)

Katastarski podaci:

P.L.	Parcela	N a z i v	Kultura	Kl	ha	a	m ²	Posjednik	Adresa	Posjed	SV
3162	1971	NASELJE 1 MAJ	Kuća i zgrada	2	40			MINISTARSTVO OBRANE FEDERACIJE B SARAJEVO, H. KREŠEVLJAK.		1/1	D

Goražde, 14.10.2009. godine

Izradio: Inda

M. P.

Honorable Načelnik:
Muris Ajanović, dipl. ing. geod.

ORGAN KOJI VODI JAVNU EVIDENCIJU (naziv, sjedište, kontakt-podaci, ovlašteno službeno lice):

_SLUZBA ZA GEODETSKE I KATASTARSKE POSLOVE OPCINE GORAZDE

Rbr	PODACI O NEKRETNINAMA (prema posljednjem stanju u katastru)	
1	NAZIV POLITIČKE OPŠTINE / OPĆINE	GORAZDE
2	NAZIV KATASTARSKE OPŠTINE / OPĆINE	GORAZDE I
3	BROJ POSJEDOVNOG LISTA	3162/06
4	BROJ KATASTARSKE PARCELE (stari i novi premjer)	50/3,174,1379/2 I DR. N.P.
5	OZNAKA PARCELE	
6	POVRŠINA PARCELE	53 409 m2
7	PODACI O POSJEDNIKU (i dio posjeda)	MINISTARSTVO ODBRANE FEDERACIJE BIH
8	OSTALE NAPOMENE	PREUZIMANJE SREDSTAVA BIVSE SFRJ NA OSNOVU VAZECIH ZAKONA

PL.3162 2118/4 POPOV DO Ost.neplod.zemljište 18772
1529 CENTAR Kuća i zgrada 126

MINISTARSTVO ODBRANE FEDERACIJE BIH 1/1 DR.SV
Sarajevo,H.Kreševljakovića 98

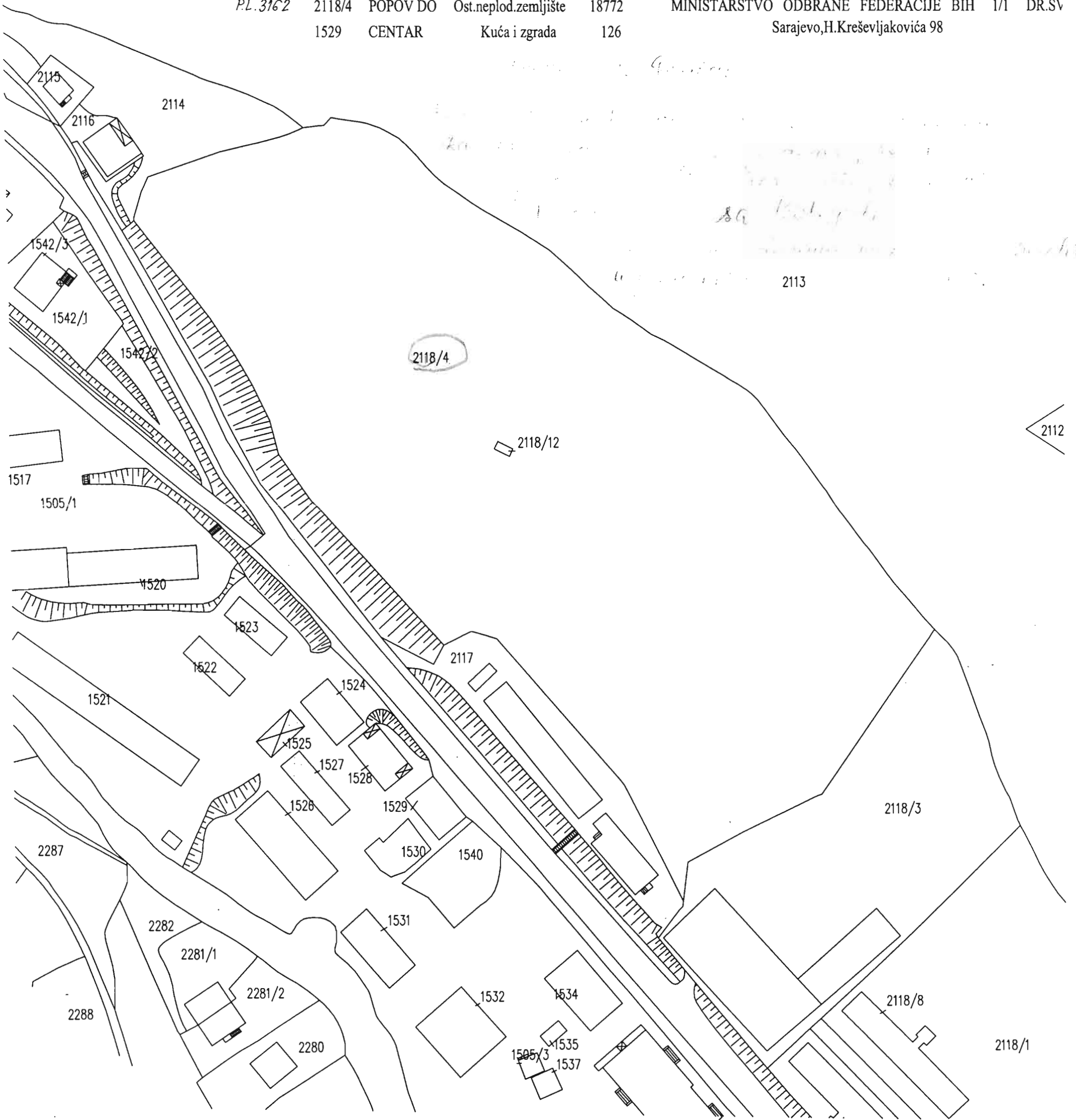

Skicu uradila: M. Jorović

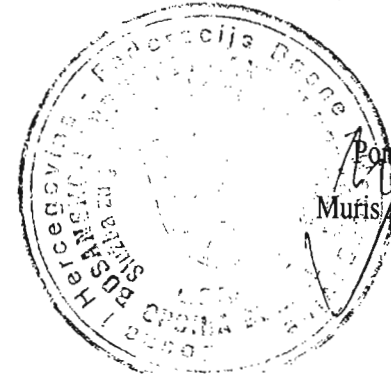

Pomoćnik Načelnika:
Muris Ajanović, dipl.ing.geod.

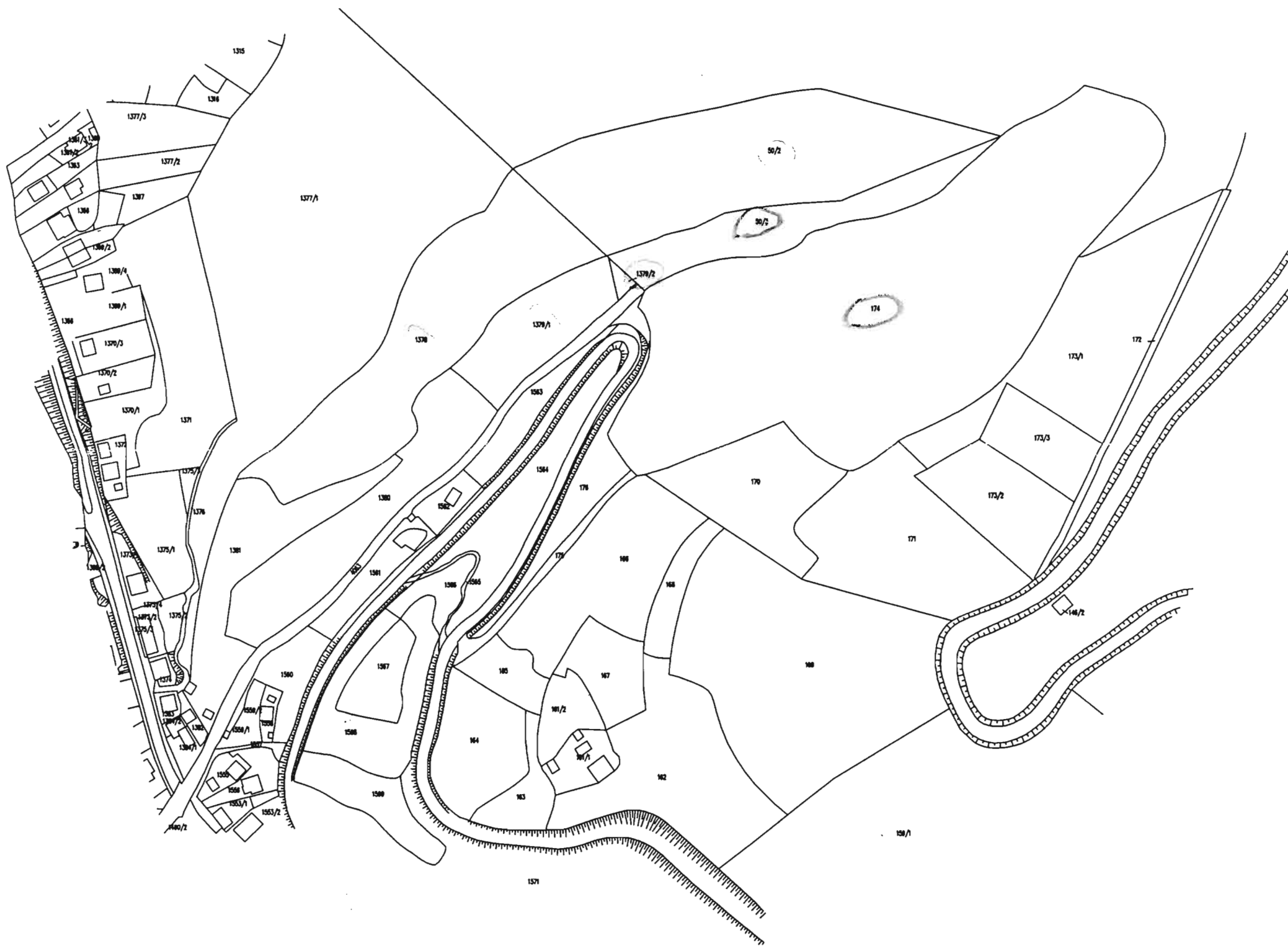

P.L. 3162		POPOV DO	Ost.neplod.zemljište	3731
		POPOV DO	Ost.neplod.zemljište	29566
		POPOV DO	Ost.neplod.zemljište	110

MINISTARSTVO ODBRANE FEDERACIJE BIH I/1 DR.SV.
 Sarajevo,H.Kreševljakovića 98

Skicu uradila: *Ajanović*

Pomoćnik Načelnika:
Muris Ajanović, dipl.ing.geod.