

SR Bosna i Hercegovina

Katastarski srez

Katastarska opština

DERVENTA

LUŽANI BOSANSKI

POSJEDOVNI LIST

9.

71/01	1
Br. posjedovnog lista	str. na

4440

DR. SV. KOR.: DOM SOCIJALIST. SAVEZA RADN. NARODA LUŽANI BOSANSKI 119

1/1

12 CRPC

Katast. broj Podaci o vlasniku, korisniku, posjedniku, mjesto stanovanja i kć. broj Dio posjeda Sp. promj./v. l.

Broj parcele			Broj		Naziv parcele	Kultura	Klasa	Površina			Katastarski prihod		Prinov. iz posjed. list	Otuđ. U	Ozbe-ka druž. svoj.	Primjedbe (Red. broj op. pr. i d.)	
blok	osnovni	podbr.	plana	skice				ha	a	m ²	Dinara	p.					
364	599		4	12	BRIJEG	KUĆA I ZG. PAŠNJAK	3		1 04		0,00					DS	
1									3 07		11,66					DS	

Stanje krajem 19' god. 19' god. 19' god. 19' 80 god. 4 11 / 11,66



Република Српска
Републичка управа за геодетске
и имовинско-правне послове
Бања Лука

БАЊА ЛУКА
ПЈ ДЕРВЕНТА

Општина:

Катастарски срез: ДЕРВЕНТА

Катастарска општина: ЛУЖАНИ БОСАНСКИ

Број: 21.19-952.1-5-432/2009

Датум: 23. 11. 2009

На основу члана 10. став 1. Закона о одржавању премјера и катастра земљишта ("Службени гласник Републике Српске", број 19/96), на захтјев

КОМИСИЈЕ ЗА ПОПИС ДРЖАВНЕ ИМОВИНЕ (ОХР)
из САРАЈЕВО, ЕМЕРИКА БЛУМА 1

издаје се

ПОСЛЕДОВНИ ЛИСТ - ИЗВОД број: 447 / 24

Подаци о посједнику на земљишту			
Матични број	Индикације посједника	Сједиште или пребивалиште и адреса	Део посједа
0000001040313	ОПШТИНА ДЕРВЕНТА КОРИСНИК ДС	КРАЉА ПЕТРА ПРВОГ ББ	1/1

Подаци о земљишту									
Блок	Број парцеле	План	Потес	Класа	Површина	Приход	СП	Примједба	
	основни	подброј	Скица	Култура	м2		Припис		
	599		4 12	БРИЈЕГ лашњак	3	307	.28	12/ 2009 447	ЗК.УЛ.БР. 4
		1		кућа и зграде		104	.00	12/ 2009 447	ЗК.УЛ.БР. 4
	872		4 17	ПОЉЕ ост. непл. земљишта		2578	.00	11/ 2009 447	ЗК.УЛ.БР. 14
	931		7 17	ПОЉЕ ост. непл. земљишта		26525	.00	11/ 2009 447	ЗК.УЛ.БР. 14
					29514		.28		

Накнада је ослобођена на основу члана 7. Закона о накнадама за коришћење података премјера и катастра некретнина и вршење услуга у области премјера и катастра некретнина ("Службени гласник РС", бр. 19/96).

Шеф подручне јединице:

Јулијана Претић

Подручна јединица ДЕРВЕНТА

КОПИЈА КАТАСТАРСКОГ ПЛАНА

Размјера 1: 2500

Δ
|
C



Катастарски подаци: 21.19/952.1-5-432/09

Број посједовног листа	Број парцеле		Култура и класа	м ²	Посједник
	Нови премјер	Стари премјер			
<u>447</u>	<u>599</u>	<u>БРИЈЕГ</u>	<u>ПАШТАК ЗК</u>	<u>307</u>	<u>ОПШТИНА ДЕРВЕНТА 1/1</u>
			<u>КУБА и ЗГ</u>	<u>104</u>	

Мјесто и датум: ДЕРВЕНТА 23.11.2009 год.

Израдио:

Б. Јурић

за Овјерава:

Кристина Тривић

Подручна јединица ДЕРВЕНТА

КОПИЈА КАТАСТАРСКОГ ПЛАНА

Размјера 1: 2500

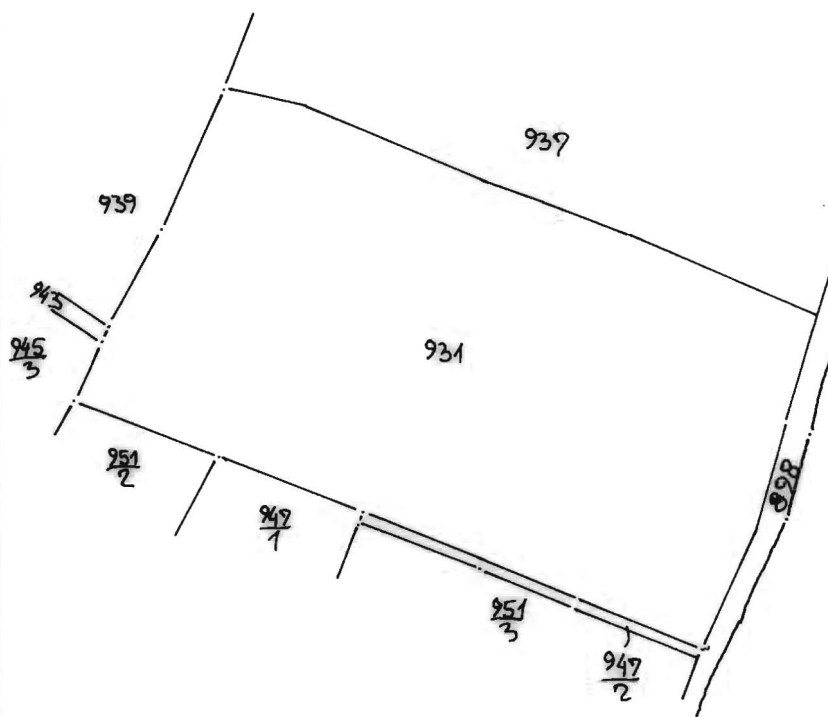

Катастарски подаци: 21.19/952.1-5-432/09

Број посједовног листа	Број парцеле		Култура и класа	м ²	Посједник
	Нови премјер	Стари премјер			
447	931	Поље	ост. непл. зем.	26525	ОПШТИНА ДЕРВЕНТА 1/1

Мјесто и датум: ДЕРВЕНТА 23.11.2009 год.

Изradio:

[Handwritten signature]

за Овјерава:

[Handwritten signature: Мудинар Трејс]

Подручна јединица ДЕРВЕНТА

КОПИЈА КАТАСТАРСКОГ ПЛАНА

Размјера 1:2500

Δ
↑
С
↓

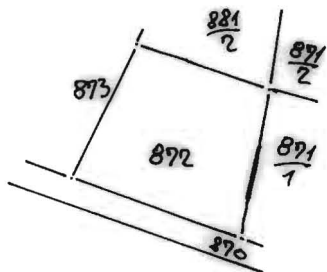

Катастарски подаци: 21.19/952.1-5-432/09

Број посједовног листа	Број парцеле		Култура и класа	м ²	Посједник
	Нови премјер	Стари премјер			
447	872	ПОЉЕ	ОС. НЕП. ЗЕМ	2578	ОПШТИНА ДЕРВЕНТА 1/1

Мјесто и датум ДЕРВЕНТА 23.11.2009

Изradio:

Б. Ј. М. Ф.

3^o Овјерава:

Лукићкић Трпачић