



Република Српска  
Републичка управа за геодетске  
и имовинско-правне послове  
Бања Лука

**ПОДРУЧНА ЈЕДИНИЦА  
БИЈЕЉИНА**

Општина: БИЈЕЉИНА  
Катастарски срез: БИЈЕЉИНСКИ СРЕЗ  
Катастарска општина: ЦРЊЕЛОВО ДОЊЕ  
Број: 21-0-0-16420/2009 *21.12/952-117/09*  
Датум: 13. 11. 2009

На основу члана 10. став 1. Закона о одржавању премјера и катастра земљишта ("Службени гласник Републике Српске", број 19/96), на захтјев

из ,  
издаје се

**ПОСЈЕДОВНИ ЛИСТ - ПРЕПИС**  
**број: 170 / 2**

*21.12.09 SAHO I JARCI*

Подаци о посједнику на земљишту			
Матични број	Индикације посједника	Сједиште или пребивалиште и адреса	Дио посједа
0000000072260	Д.С.ВОДНА ЗАЛЕДНИЦА ВОДОПРИВРЕДА ПОСЈЕДНИК	БИЈЕЉИНА	1/1

Подаци о земљишту									
Блок	Број парцеле		План Скица	Потес Култура	Класа	Површина м2	Приход	СП Припис	Примједба
	основни	подброј							
	1151		010 24	КАНАЛ		2063	.00	202/ 90	
	1896		017 55	КАНАЛ		1732	.00	202/ 90	
	1946		020 61	ЊИВА	6	1076	4.31	202/ 90 1545	
	1947		020 61	ШУМА	4	5336	9.33	202/ 90 1545	
	1956		020 61	ЗЕМЉИШТЕ ОСЛ. ОД ПОРЕЗА		2663	.00	202/ 90 1603	
	1957		020 61	ЗЕМЉИШТЕ ОСЛ. ОД ПОРЕЗА		2172	.00	202/ 90 1603	
	2023		020 65	КАНАЛ		7194	.00	202/ 90	
	2044		020 65	ЊИВА	6	4074	16.31	202/ 90 124	
	2057	1	021 62	ШУМА	4	152102	266.03	72/ 2008 170	
	2074		021 64	ЗЕМЉИШТЕ ОСЛ. ОД ПОРЕЗА		3340	.00	202/ 91 1407	
	2129		021 64	ШУМА	4	51043	89.27	202/ 90	
	2136		023 75	ЊИВА	6	3972	15.90	202/ 90 839	
	2145		023 75	ШУМА	4	1444	2.53	202/ 90	
	2146		023 75	ПАШЊАК	2	12175	12.07	202/ 90	

2147		023 75	ШУМА	4	3942	6.89	202/ 90	
2156		023 76	ШУМА	4	3921	6.86	202/ 90	
2164		023 76	ШУМА	4	4857	8.49	202/ 90	
2170		023 80	ШУМА	4	6310	11.04	202/ 90	
2204		023 80	ШУМА	4	2816	4.93	202/ 90	
2248		023 96	ШУМА	4	84234	147.33	202/ 90	
2275		022 97	ШУМА	4	72679	127.12	202/ 90	
2300		022 98	ШУМА	4	83911	146.76	202/ 90	
2319		029 22	ШУМА	4	18515	32.38	202/ 90	
2330		029 23	ЊИВА	6	7982	31.95	202/ 90	
2331		029 22	ШУМА	4	4187	7.32	202/ 90	
2375		033 51	БАРА		1447	.00	202/ 90	
			ПУТ БЕЗ ОЗНАКЕ		2714	.00	202/ 90	
2474		032 57	КАНАЛ		3033	.00	202/ 90	
2763		035 79	КАНАЛ		264	.00	202/ 90	
2852		020 22	НАСИП		388455	.00	202/ 90	
2853	1	020 99	ПОСЛ.ЗГР.У ПРИВРЕДИ		122	.00	202/ 90	
2854	1	020 99	ПОСЛ.ЗГР.У ПРИВРЕДИ		24	.00	202/ 90	
2855	1	023 75	ПОСЛ.ЗГР.У ПРИВРЕДИ		80	.00	202/ 90	
2856	1	023 75	ПОСЛ.ЗГР.У ПРИВРЕДИ		36	.00	202/ 90	
2859	1	029 22	СТАМБЕНА ЗГРАДА		127	.00	202/ 90	
2860	1	029 22	ПОСЛ.ЗГР.У ПРИВРЕДИ		41	.00	202/ 90	
2861	1	029 22	ПОСЛ.ЗГР.У ПРИВРЕДИ		19	.00	202/ 90	
2866		018 49	КАНАЛ		2766	.00	202/ 90	
5646	2	029 29	ЊИВА	4	8002	58.09	202/ 90	
				5	1655	8.61	202/ 90	
					952525	1013.52		

Накнада је ослобођена на основу члана 7. Закона о накнадама за коришћење података премјера и катастра некретнина и вршење услуга у области премјера и катастра некретнина ("Службени гласник РС", бр. 19/96).

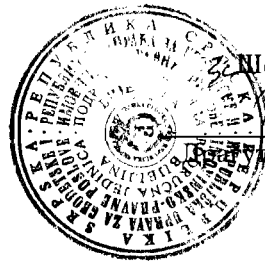

Шеф додручне јединице:

Бранислав Амичић дипл.инж.

Подручна јединица БИЈЕЉИНА

# КОПИЈА КАТАСТАРСКОГ ПЛАНА

Размјера 1: 2000

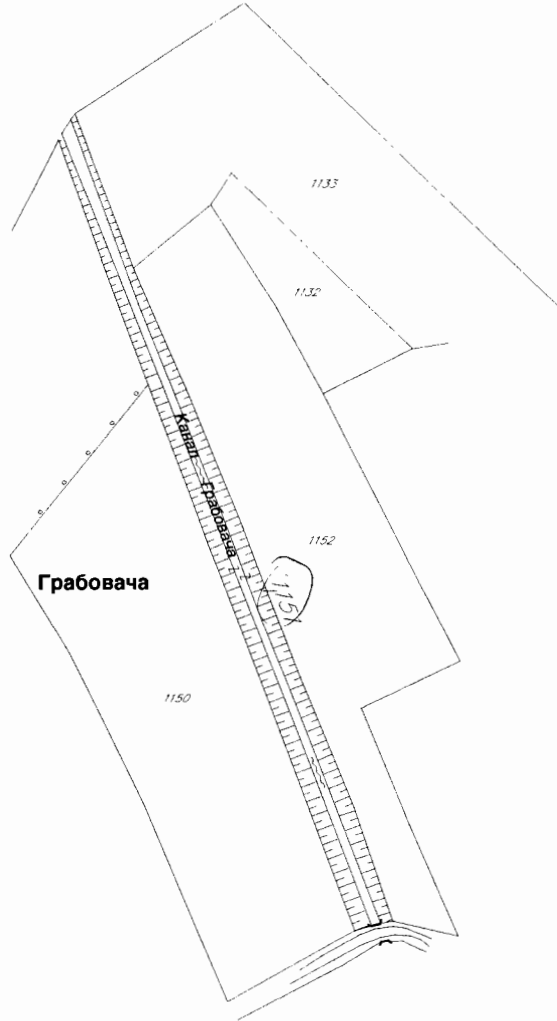

Катастарски подаци:

Број посједовног листа	Број парцеле		Култура и класа	Површина	Посједник
	Нови премјер	Стари премјер			

Број протокола: 21.12/952-117/09

Мјесто и датум: Бијељина, 10.11.2009

Израдио:

*[Signature]*



Овјерава:

*[Signature]*

Подручна јединица БИЈЕЉИНА

# КОПИЈА КАТАСТАРСКОГ ПЛАНА

Размјера 1: 2500

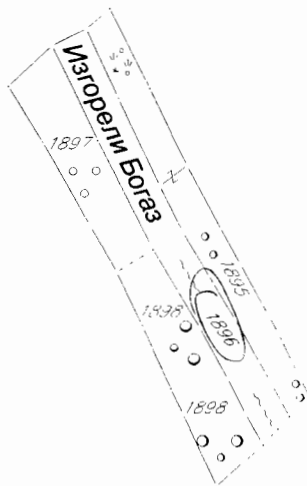

Катастарски подаци:

Број посједовног листа	Број парцеле		Култура и класа	Површина	Посједник
	Нови премјер	Стари премјер			

Број протокола: 21.12/952-117/03

Мјесто и датум: Бијељина, 10.11.2009.

Израдио:

*Dolic' Z.*

Завјерава: *а*

*Thosa.*

Подручна јединица БИЈЕЉИНА

# КОПИЈА КАТАСТАРСКОГ ПЛАНА

Размјера 1: 2500

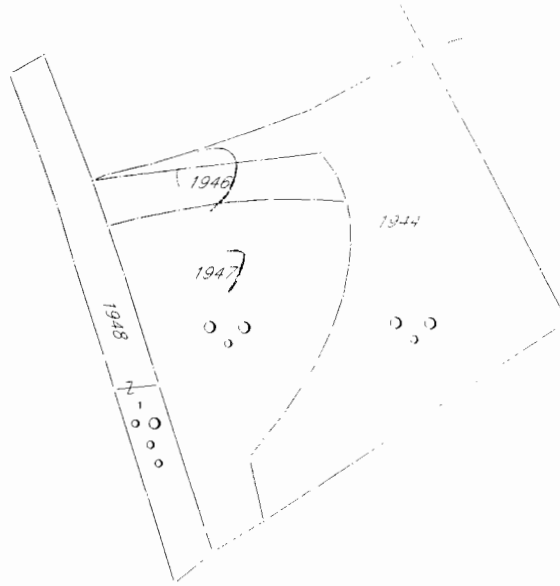

Катастарски подаци:

Број посједовног листа	Број парцеле		Култура и класа	Површина	Посједник
	Нови премјер	Стари премјер			

Број протокола: 21.12/952-117/09

Мјесто и датум: Бијељина, 10.11.2009.

Израдио:

*Jolic' Z.*

Зв Овјерава:

*Mosic.*

Подручна јединица БИЈЕЉИНА

# КОПИЈА КАТАСТАРСКОГ ПЛАНА

Размјера 1: 2500

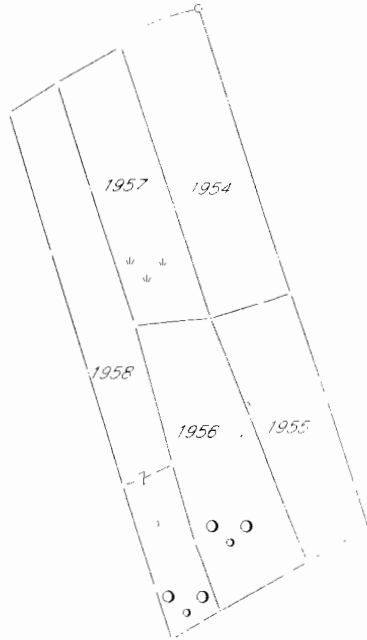
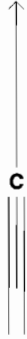

Катастарски подаци:

Број посједовног листа	Број парцеле		Култура и класа	Површина	Посједник
	Нови премјер	Стари премјер			

Број протокола: 21.12/952-117/09

Мјесто и датум: Бијељина, 10.11.2009

Израдио:  
Đukić Z.



Овјерава:

30  
Thosa C.

Подручна јединица БИЈЕЉИНА

# КОПИЈА КАТАСТАРСКОГ ПЛАНА

Размјера 1: 2500

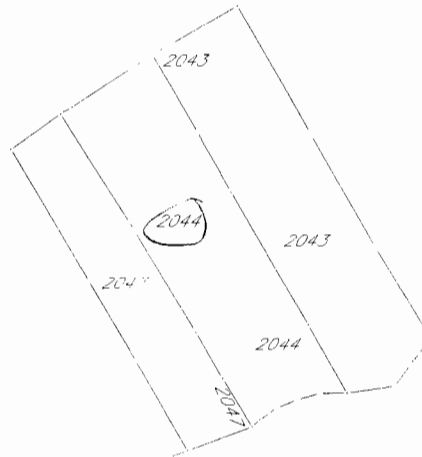

Катастарски подаци:

Број посједовног листа	Број парцеле		Култура и класа	Површина	Посједник
	Нови премјер	Стари премјер			

Број протокола: 21.12/952-117/09

Мјесто и датум: Бијељина, 10.11.2009.

Израдио:

*Jovan G.*

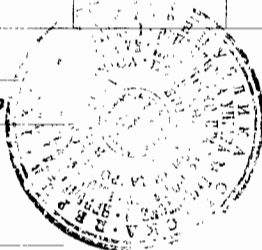

Овјерава:

*Mosar*

Подручна јединица БИЈЕЉИНА

# КОПИЈА КАТАСТАРСКОГ ПЛАНА

Размјера 1: 2500

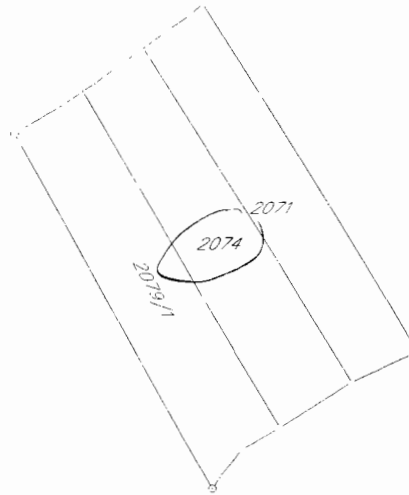

## Катастарски подаци:

Број посједовног листа	Број парцеле		Култура и класа	Површина	Посједник
	Нови премјер	Стари премјер			

Број протокола: 21.12/352-117/09

Мјесто и датум: Бијељина, 10.11.2009

И радио:

*Јован С. З.*



Зa Овјерава: *W*

*Маса С.*



Подручна јединица БИЈЕЉИНА

# КОПИЈА КАТАСТАРСКОГ ПЛАНА

Размјера 1: 2500

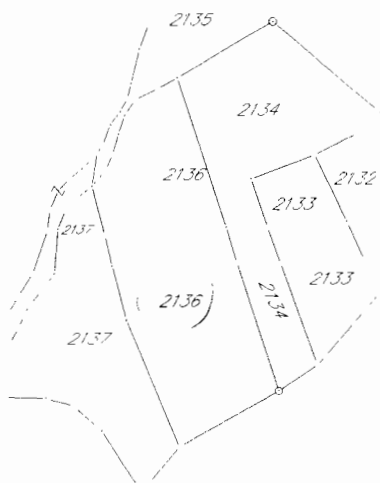

### Катастарски подаци

Број посједовног листа	Број парцеле		Култура и класа	Површина	Посједник
	Нови премјер	Стари премјер			

Број протокола: 21.12/952-117/09

Мјесто и датум: Бијељина 10.11.2009.

И. р. ц. и. :  
Зоран Ђ.



Овјерава:  
Милош

Подручна јединица БИЈЕЉИНА

# КОПИЈА КАТАСТАРСКОГ ПЛАНА

Размјера 1: 2500

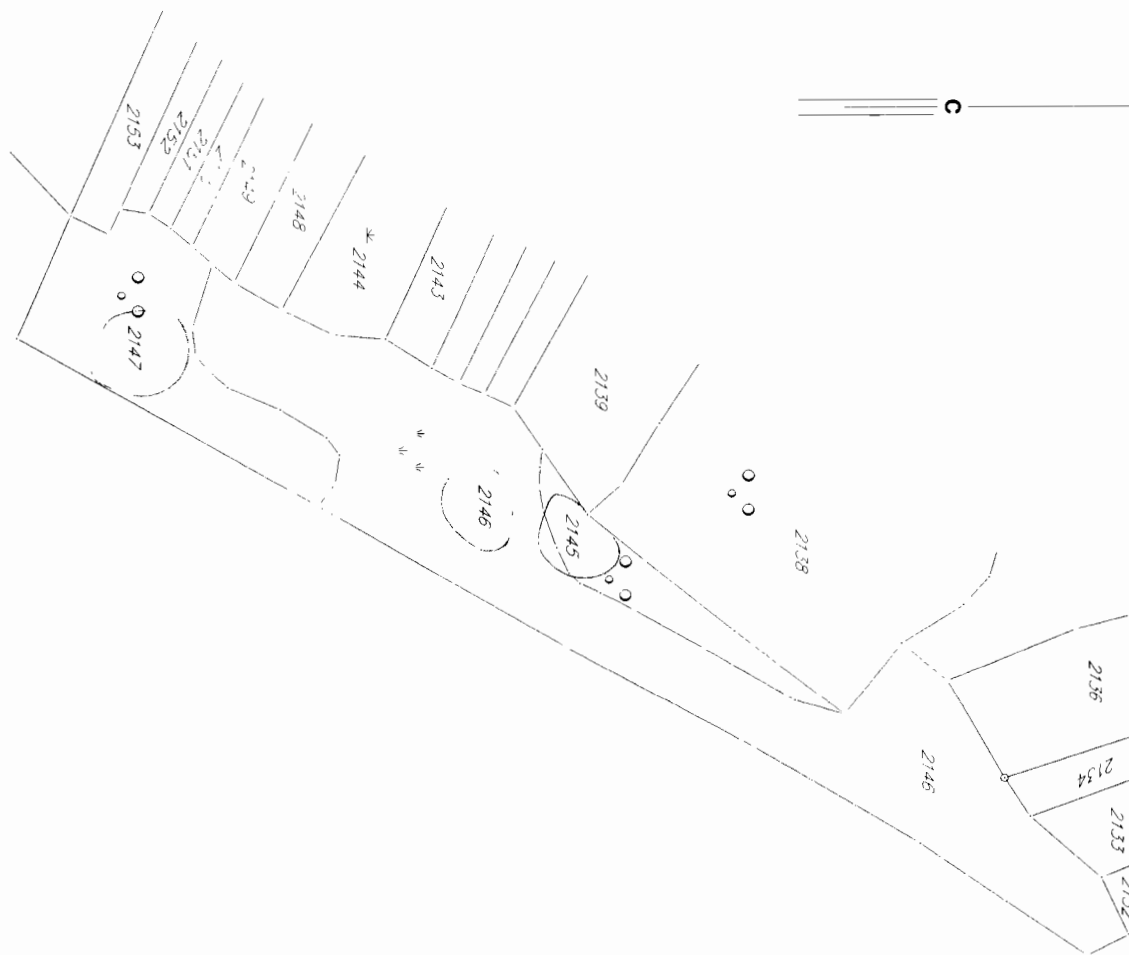

## Катастарски подаци:

Број посједовног листа	Број парцеле		Култура и класа	Површина	Посједник
	Нови премјер	Стари премјер			

Број протокола: 2.12/952-117/09

Мјесто и датум: Бијељина, 10.11.2009.

Израдио:

*Đukić Z.*



Овјерава:

*Musać*

Подручна јединица БИЈЕЉИНА

# КОПИЈА КАТАСТАРСКОГ ПЛАНА

Размјера 1: 2500

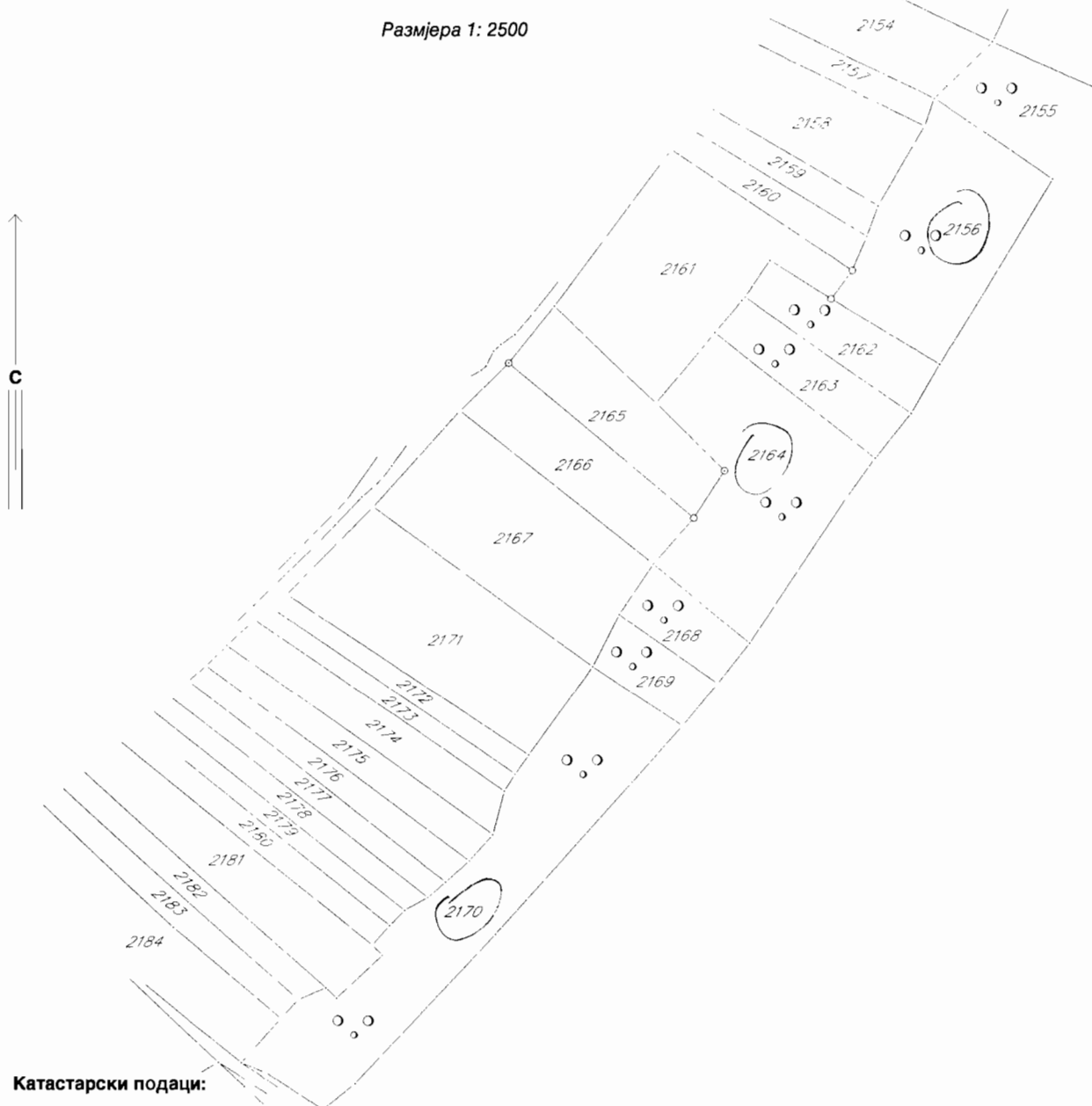

Катастарски подаци:

Број посједовног листа	Број парцеле		Култура и класа	Површина	Посједник
	Нови премјер	Стари премјер			

Број протокола: 21.12/952-117/09

Мјесто и датум: Бијељина, 10.11.2009.

Израдио:

*Ђелић 2.*

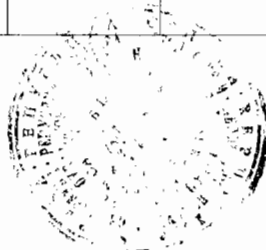

Зв. Овјерава: *а*

*Морач*

Подручна јединица БИЈЕЉИНА

# КОПИЈА КАТАСТАРСКОГ ПЛАНА

Размјера 1: 2500

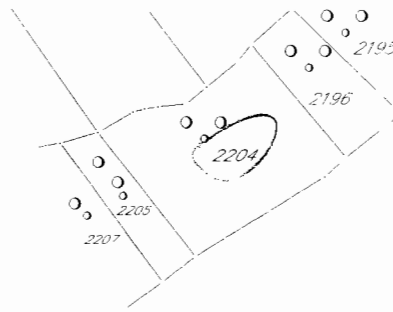

**Катастарски подаци:**

Број посједовног листа	Број парцеле		Култура и класа	Површина	Посједник
	Нови премјер	Стари премјер			

Број протокола: 21.12/952-117/09

Мјесто и датум: Бијељина, 10.11.2009.

Израдио:

*Jelic' S.*

З. Овјерава:

*Novak.*



КОПИЈА КАТАСТАРСКОГ ПЛАНА

Размјера 1 : 7000

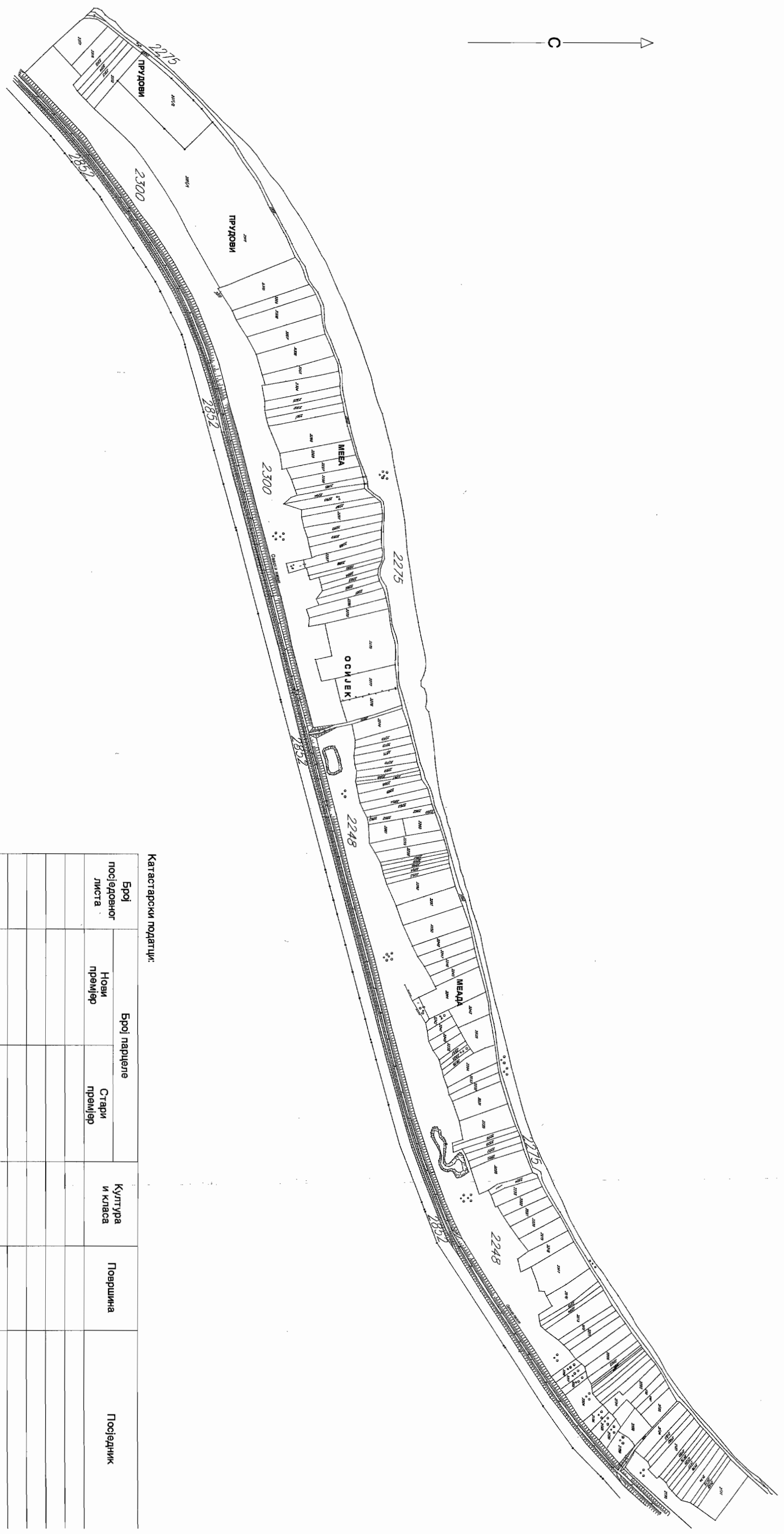

Катастарски подаци:

Број посљедњор листа	Број парцеле		Култура и класа	Површина	Посљедник
	Нови премјер	Стари премјер			

Прегледао и оверио:

Број протокола : 21.12/952-117/09

Место и датум: Бијељина, 12.11.2009. год.

Израдио:

*Синиша Ђурић*

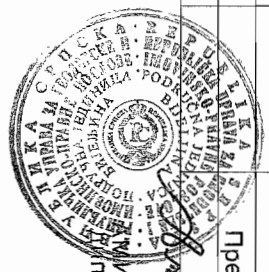

*Синиша Ђурић*  
МИНИСТАРСТВО ГЕОДЕТСКИХ РАДОВА И НЕКРЕТНОСТИ  
ПОДРУЧНА ЈЕДИНИЦА БИЈЕЛИНА

Одобрава:

# КОПИЈА КАТАСТАРСКОГ ПЛАНА

Размјера 1 : 5000

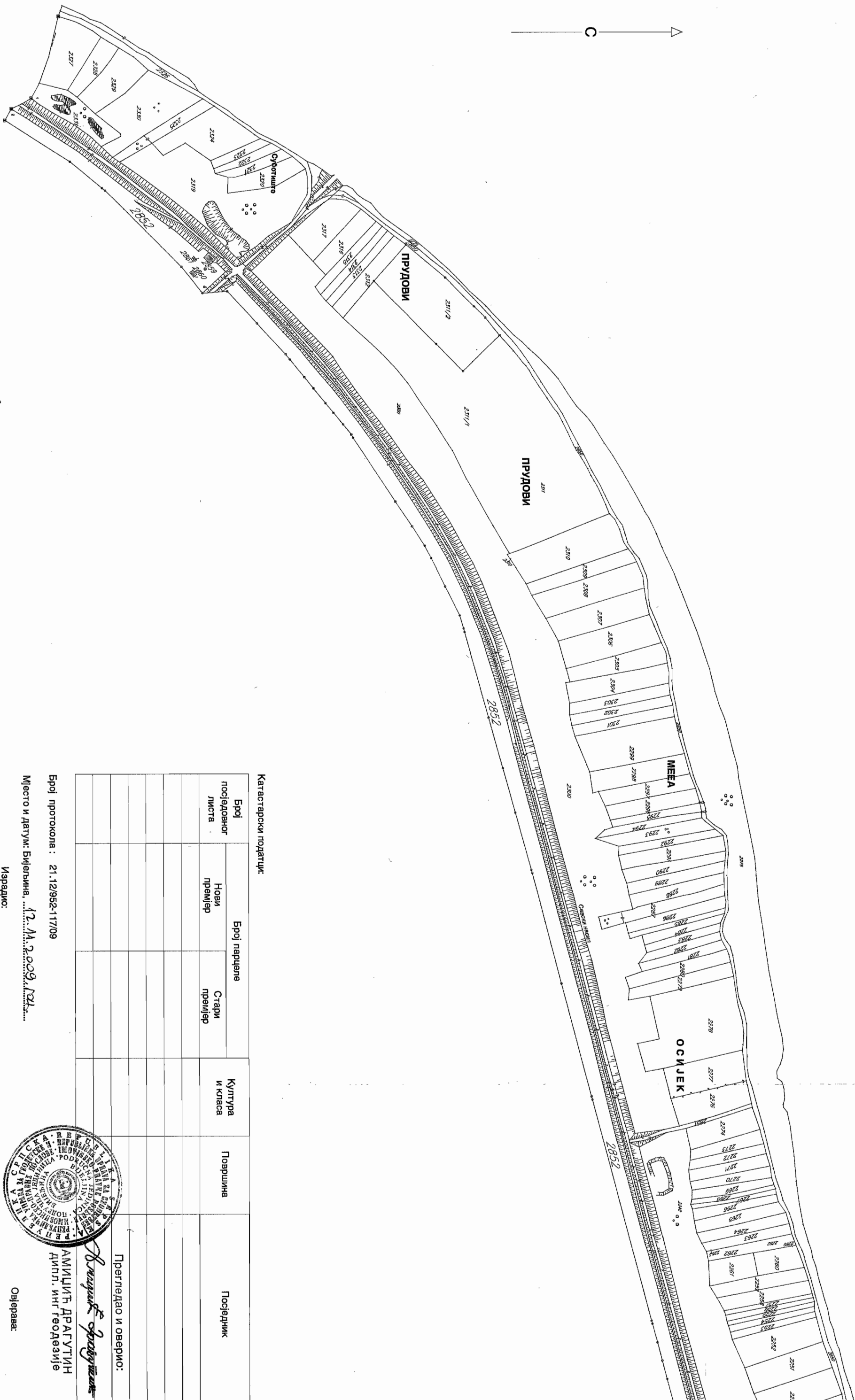

Катастарски подаци:

Број посједовног листа	Број парцеле		Култура и класа	Површина	Посједник
	Нови премјер	Стари премјер			

Прегледао и оверио:

*Амицић Драгутин*

АМИЦИЋ ДРАГУТИН  
дипл. инж. геодезије

Број протокола : 21.12/952-117/09

Мјесто и датум: Бијељина, 12. М. 2009. год.

Наредно:

*Свијачић & Савић*

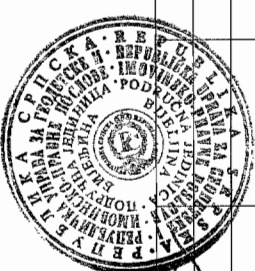

Овјерава:

Подручна јединица БИЈЕЉИНА

# КОПИЈА КАТАСТАРСКОГ ПЛАНА

Размјера 1: 2500

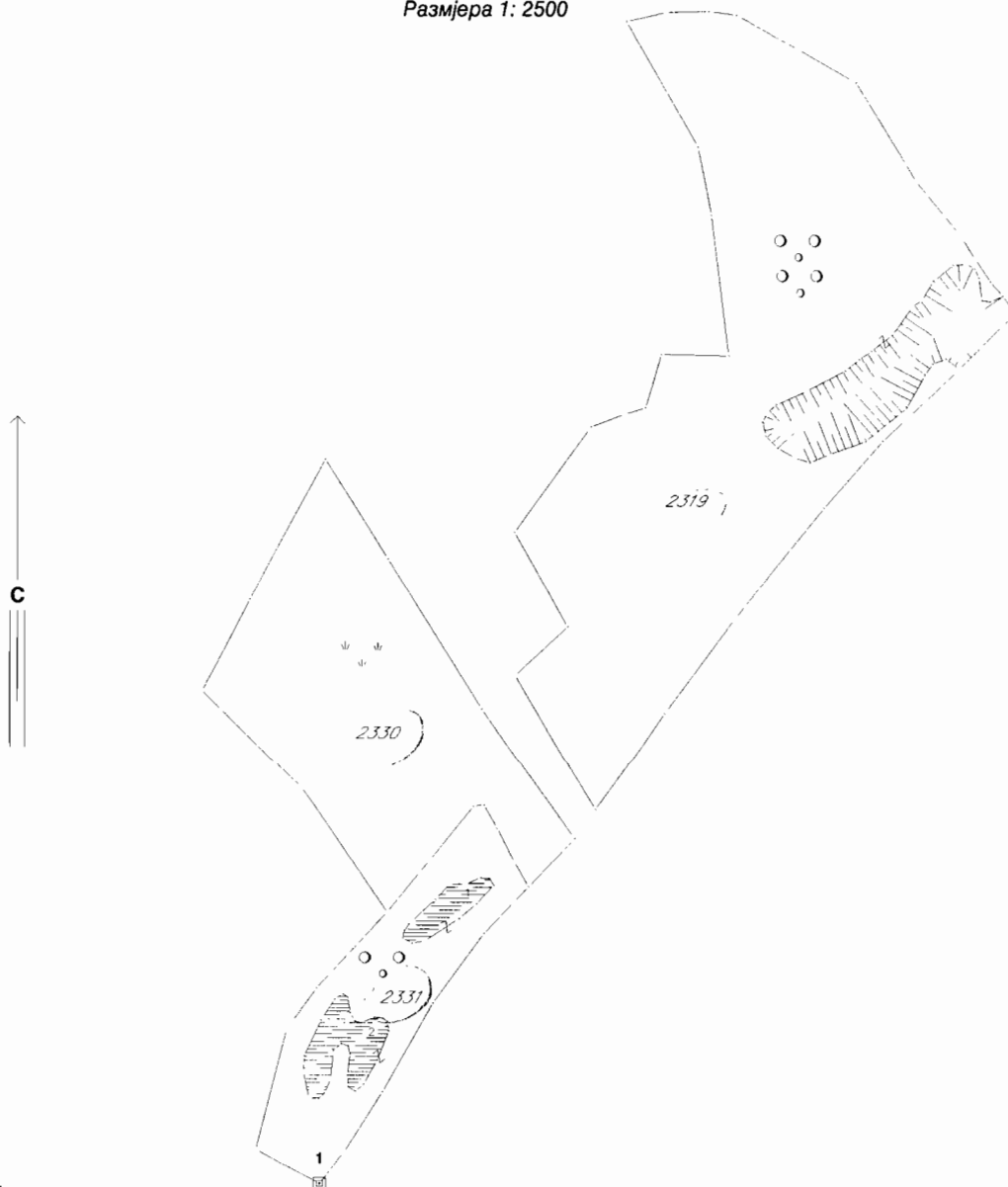

Катастарски подаци:

Број посједовног листа	Број парцеле		Култура и класа	Површина	Посједник
	Нови премјер	Стари премјер			

Број протокола: 21.12/252 - 117/09

Мјесто и датум: Бијељина, 10.11.2009.

Израдио:

Abel 21

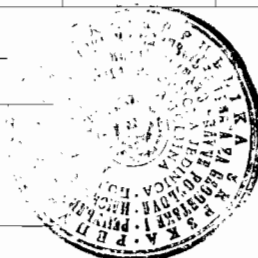

З. Овјерава: а

Mica P.

# КОПИЈА КАТАСТАРСКОГ ПЛАНА

Размјера 1 : 4000

Катастарска општина: ДУБЕ ЦРЊЕЛОВО  
Број плана: 21

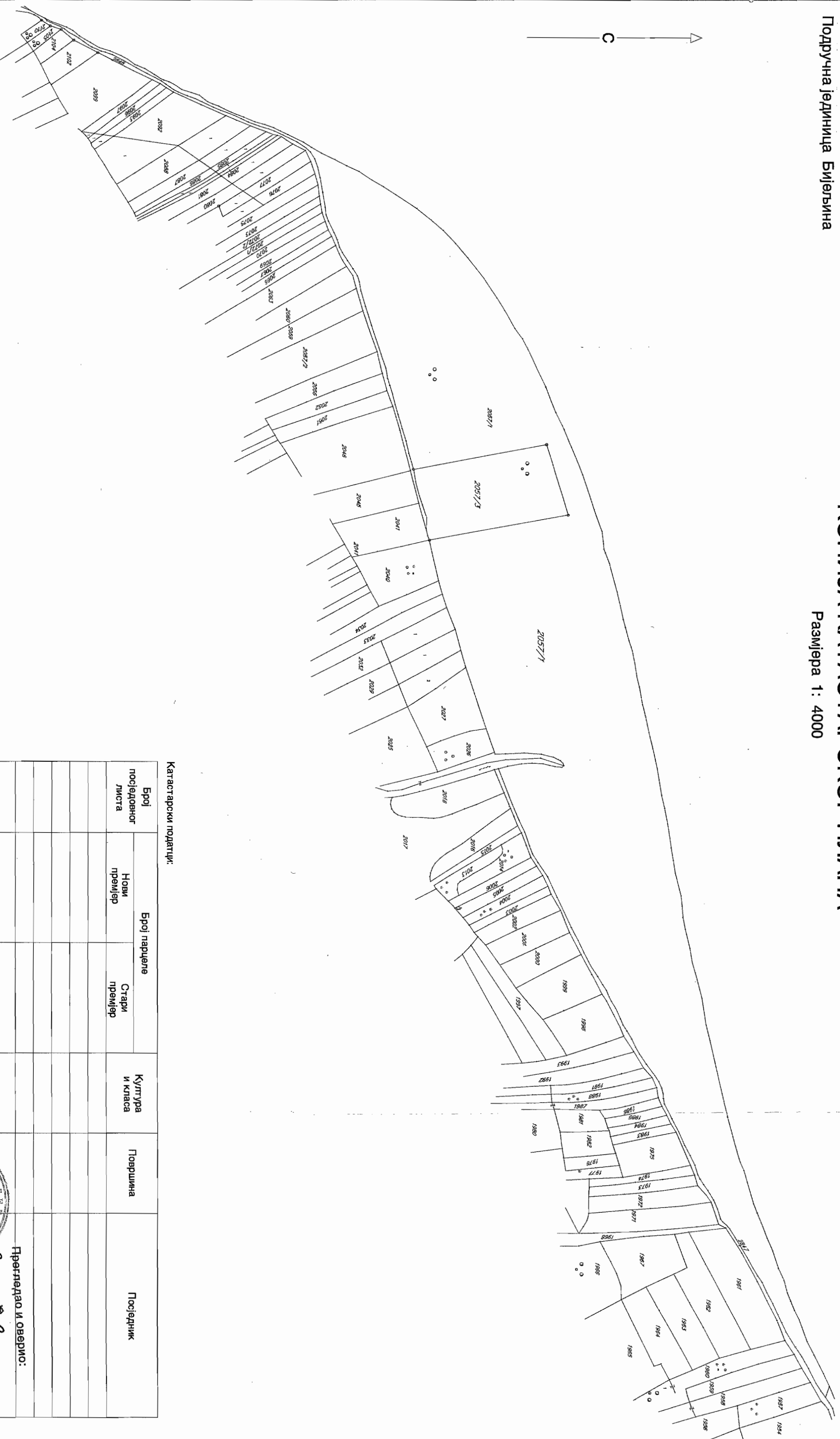
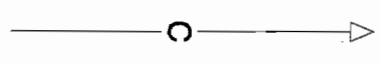

Катастарски подаци:

Број посљедњег листа	Број парцеле		Култура и класа	Површина	Посједник
	Нови премјер	Стари премјер			

Прегледао и оверио:

*Dr. Zvezdana Spalovic*

Број протокола : 24.12.1992 - 117/09

Место и датум: Бијељина, 12. 11. 2009 год.

Израдио:

*Dr. Zvezdana Spalovic*



Ојерава:



КОПИЈА КАТАСТАРСКОГ ПЛАНА

Размјера 1 : 5000

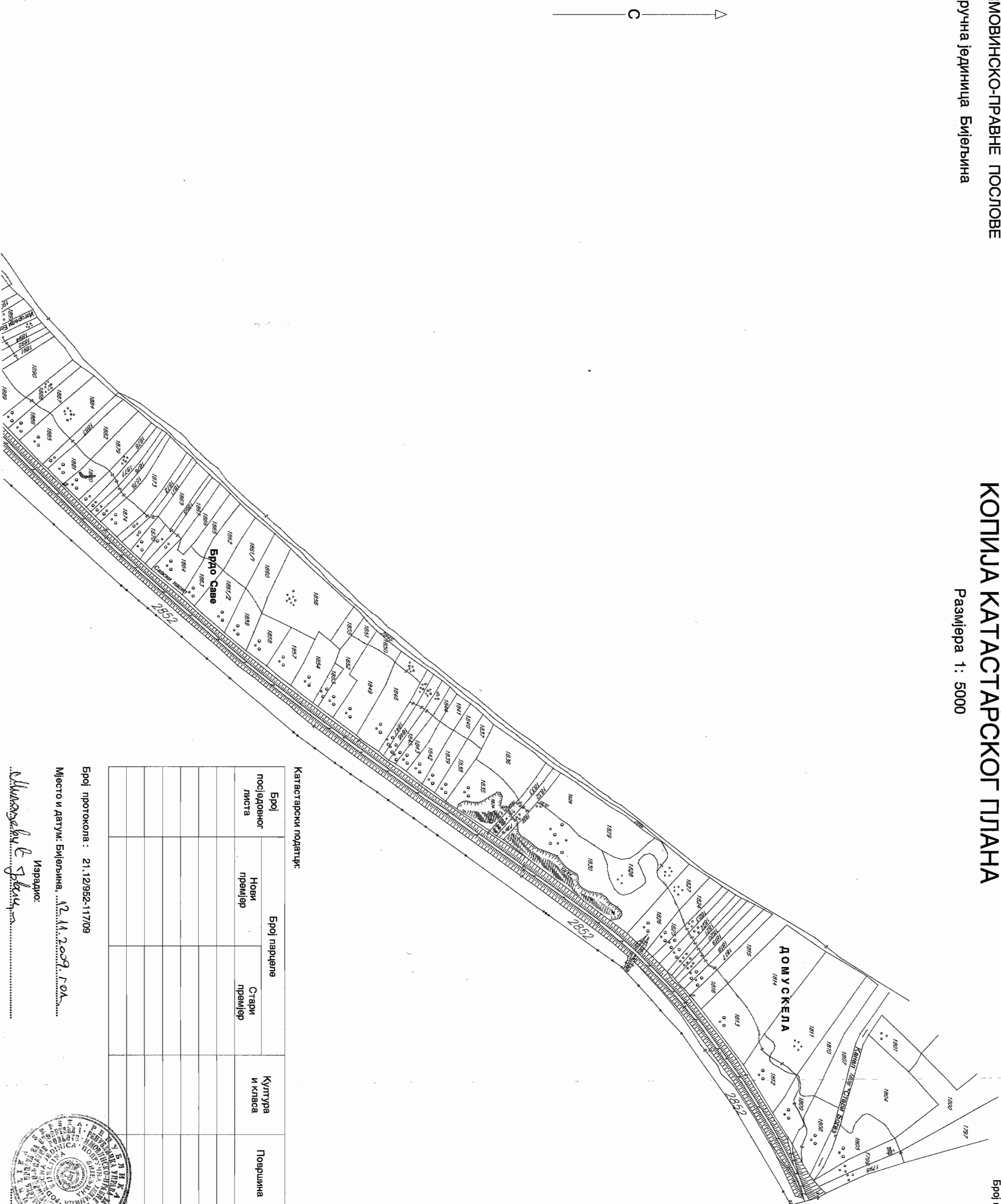

Катастарски подаци:

Број посљедњег листа	Број парцеле		Култура и класа	Површина	Посљедник
	Нови премјер	Стари премјер			

Број протокола: 21.12/952-117/09

Мјесто и датум: Бијељина, 12.11.2009. год.

Израдио: *Шимоневић З. Славич*

Прегледао и оверио:

*Амилић Драгутин*

АМИЛИЋ ДРАГУТИН  
Дипл. инж. геодезије

Оглерава:



КОПИЈА КАТАСТАРСКОГ ПЛАНА

Размјера 1: 5000

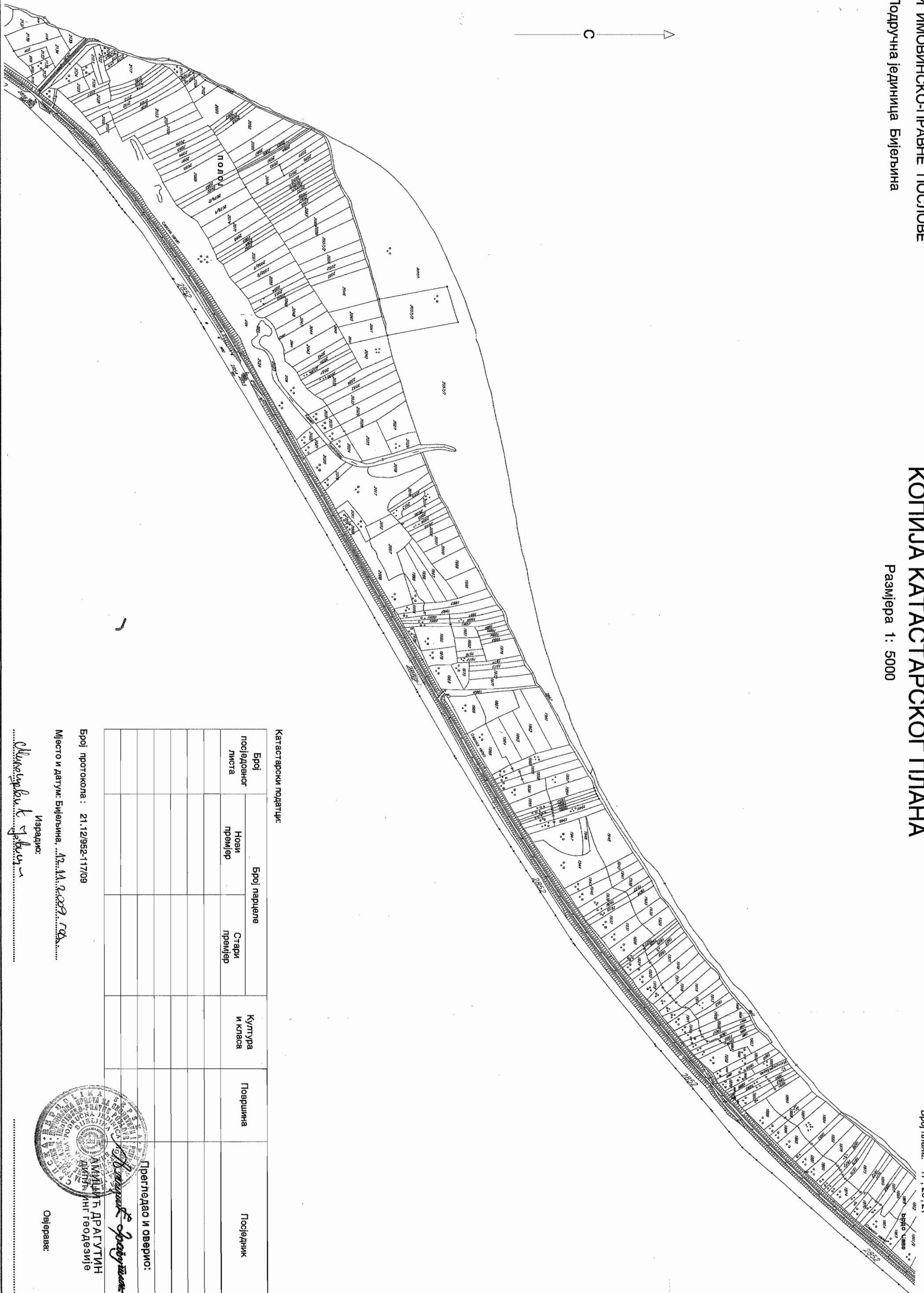

Катастарски подаци:

Број посједовног листа	Број парцеле		Култура и класа	Површина	Посједник
	Нови преслијер	Стари преслијер			

Број протокола : 21.12/952-117/09

Мјесто и датум: Бијељина, ... 12. 11. 2009. г.д. ....

Израдио:

*Силијанка Кривошеја*

Прегледао и оверио:

АМИЛИЈА ДРАГУТИН  
 Директор  
 Јединица Геодезије

Ојерава:

КОПИЈА КАТАСТАРСКОГ ПЛАНА

Размјера 1 : 5000

Катастарска општина: ДУБЕ ЦРЊЕЛОВО

Број плана: 22, 23

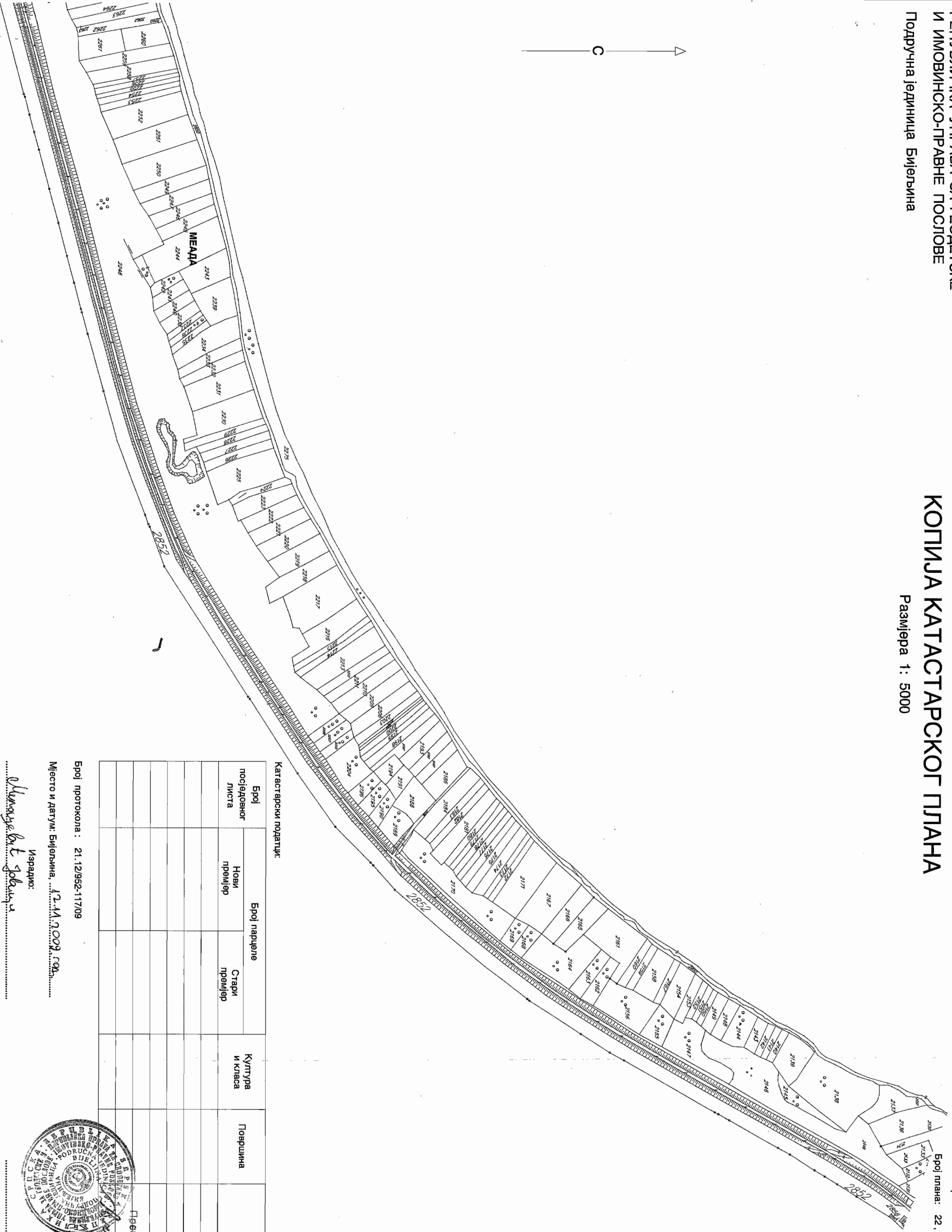

Катастарски подаци:

Број посједовног листа	Број парцеле		Култура и класа	Површина	Посједник
	Нови премјер	Стари премјер			

Прегледао и оверио:

Милан Драгутин  
инг. геодезије

Број протокола : 21.12/952-117/09

Место и датум: Бијељина, 12.11.2009 год.

Испратио:

*Olivera Bat Dobici*

Овјерава:



Подручна јединица БИЈЕЉИНА

# КОПИЈА КАТАСТАРСКОГ ПЛАНА

Размјера 1: 2500

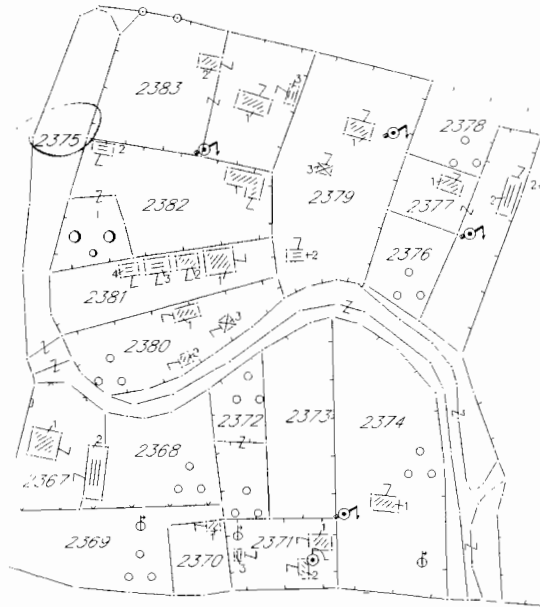
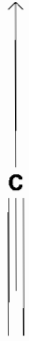

Катастарски подаци:

Број посједовног листа	Број парцеле		Култура и класа	Површина	Посједник
	Нови премјер	Стари премјер			

Број протокола: 21.12/952 - 117/09

Мјесто и датум: Бијелина, 11.11.2009.

Израд: Јоландић



Овјерава:

Merzysbut

Подручна јединица БИЈЕЉИНА

# КОПИЈА КАТАСТАРСКОГ ПЛАНА

Размјера 1: 2500

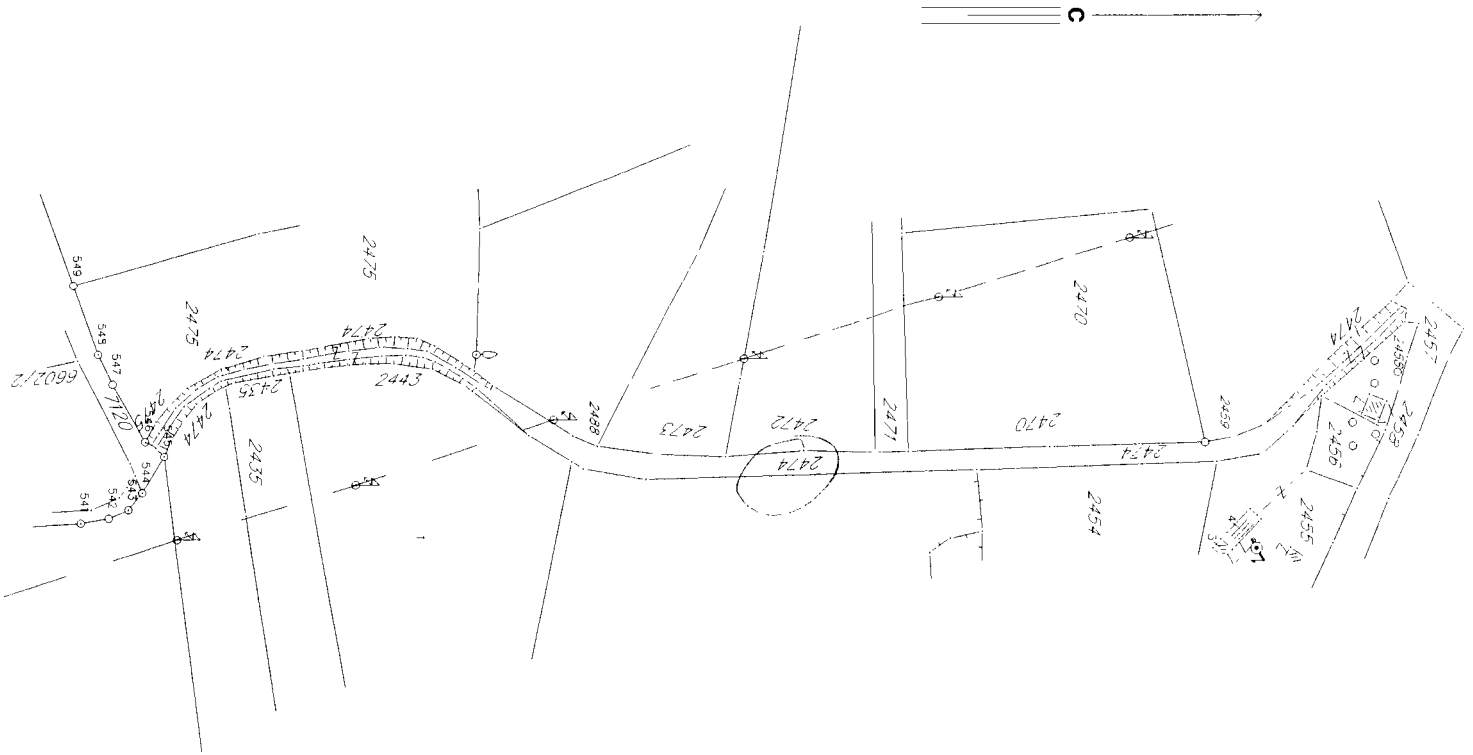

**Катастарски подаци:**

Број посједовног листа	Број парцеле		Култура и класа	Површина	Посједник
	Нови премјер	Стари премјер			

Број протокола: 21.12/952-117/09  
Мјесто и датум: Бијељина, 10.11.2009.

Израдио: Ђолић З.

За Овјерава: Ђолић З.

Подручна јединица БИЈЕЉИНА

# КОПИЈА КАТАСТАРСКОГ ПЛАНА

Размјера 1: 2500

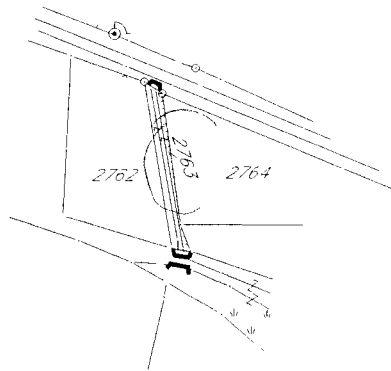

Катастарски подаци:

Број посједовног листа	Број парцеле		Култура и класа	Површина	Посједник
	Нови премјер	Стари премјер			

Број протокола: 21.12/352 - 117/09

Мјесто и датум: Бијељина, 10.9.2009.

Израдио:

Ђокић З.

З. Овјерава:

Ђокић

Подручна јединица БИЈЕЉИНА

# КОПИЈА КАТАСТАРСКОГ ПЛАНА

Размјера 1: 2500

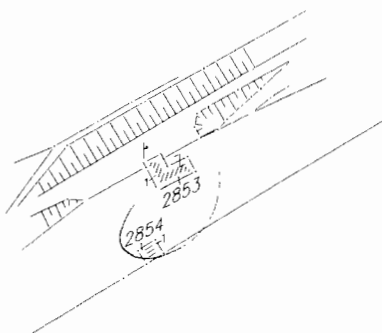

Катастарски подаци:

Број посједовног листа	Број парцеле		Култура и класа	Површина	Посједник
	Нови премјер	Стари премјер			

Број протокола: 21.12/252 - 117/09

Мјесто и датум: Бијељина, 11.11.2009.

Израдио:

Đorđić Đ.

Зв Овјерава:

Чокаћ

Подручна јединица БИЈЕЉИНА

# КОПИЈА КАТАСТАРСКОГ ПЛАНА

Размјера 1: 2500

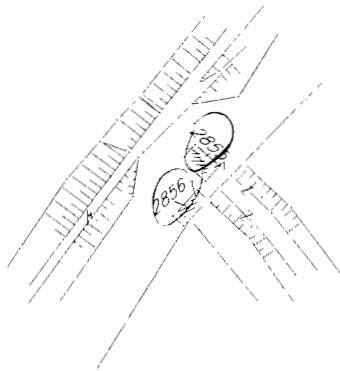

Катастарски подаци:

Број посједовног листа	Број парцеле		Култура и класа	Површина	Посједник
	Нови премјер	Стари премјер			

Број протокола: 21.12/352 - 117/09

Мјесто и датум: Бијељина, 11.11.2009.

Израдио:

Овјерава:



Подручна јединица БИЈЕЉИНА

# КОПИЈА КАТАСТАРСКОГ ПЛАНА

Размјера 1: 2500

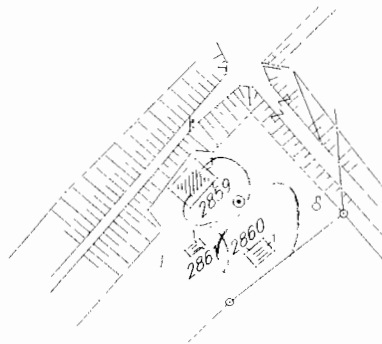

Катастарски подаци:

Број посједовног листа	Број парцеле		Култура и класа	Површина	Посједник
	Нови премјер	Стари премјер			

Број протокола: 21.12/352 - 117/09

Мјесто и датум: Бијељина, 11.11.2009.

Израдио:

*Ђоковић Д.*



Зачини: 360вјерава: 9

*Мисао*

Подручна јединица БИЈЕЉИНА

# КОПИЈА КАТАСТАРСКОГ ПЛАНА

Размјера 1: 2500

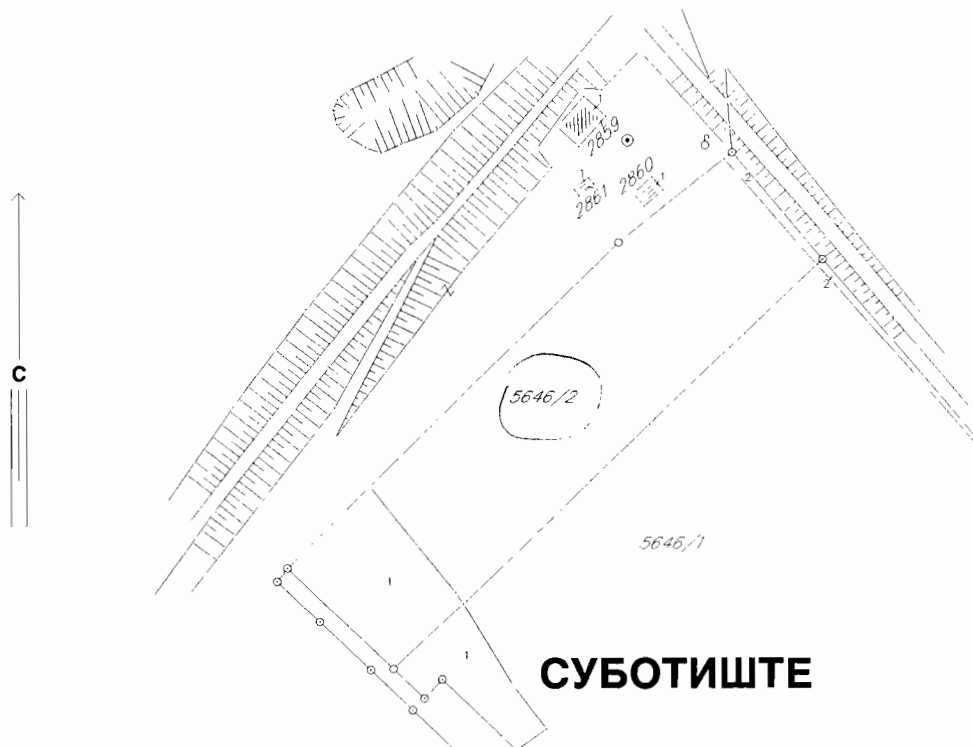

Катастарски подаци:

Број посједовног листа	Број парцеле		Култура и класа	Површина	Посједник
	Нови премјер	Стари премјер			

Број протокола: 21.12/552 - 117/09

Мјесто и датум: Бијељина, 11.11.2009.

Израдио:

*Ђевић*

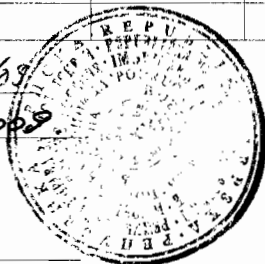

Овјерава: а

*Ђевић*

Подручна јединица БИЈЕЉИНА

# КОПИЈА КАТАСТАРСКОГ ПЛАНА

Размјера 1: 2500

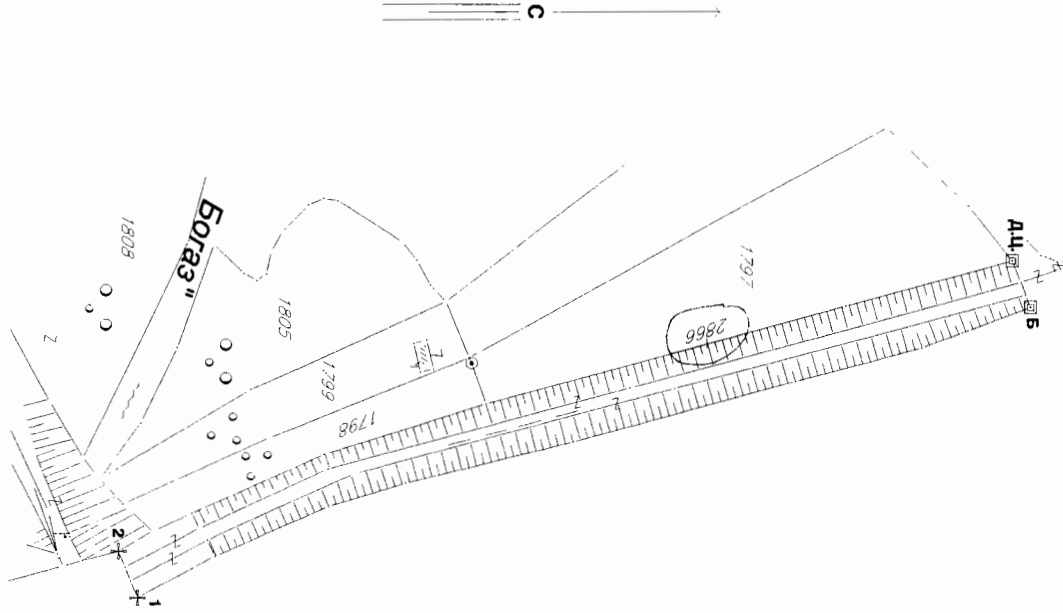

Катастарски подаци:

Број посједовног листа	Број парцеле		Култура и класа	Површина	Посједник
	Нови премјер	Стари премјер			

Број протокола: 21.12/552 — 117/09

Мјесто и датум: Бијељина, 14.11.2009.

Израдио:

*[Handwritten signature]*



З. Овјерава:

*[Handwritten signature]*

КОПИЈА КАТАСТАРСКОГ ПЛАНА

Размјера 1 : 4000



Катастарски подаци:

Број посљедовног листа	Број парцеле		Култура и класа	Површина	Посљедник
	Нови премјер	Стари премјер			
Прегледао и оверио:					

Број протокола : 24.12/352 - M7/09

Мјесто и датум: Бијељина, 19. 11. 2009. год.

Израдио:

Видишевић Т. В. С. Ч. 2

Драгица Драгутина

АМИЛИЋ ДРАГУТИН  
Дипл. инж. геодезије

Овјерава:



Република Српска  
 Републичка управа за геодетске  
 и имовинско-правне послове  
 Бања Лука  
 ПОДРУЧНА ЈЕДИНИЦА  
 БИЈЕЉИНА  
 Број: 2112/952-117/05  
 Датум: 13.11.2009.

На основу члана 7. Закона о премјеру и катастру непокретности ("Сл.гласник Републике Српске", бр.55/03 ) и члана 14. Правилника о поступању у земљишно-књижним стварима ("Сл.гласник Републике Српске", бр.105/03 )  
 на захтјев ОНЕ-а  
 издаје се

**УВЈЕРЕЊЕ**  
 О ИЗВРШЕНОЈ ИДЕНТИФИКАЦИЈИ

Редни број	Катастарски подаци нови премјер		Грунтови подаци стари премјер		ПРИМЈЕДБА
	парцела	К.О.	парцела	К.О.	
1.	1151	4716/1080 2016E	622, 621, 662/1	4716/1080 2016E	
2.	1896	-	број: 2986/1, 2987/1	-	
3.	1946	-	2943/2 број	-	
4.	1947	-	број: 2944, 2943/2	-	
5.	1956	-	број: 2934/8, 9	-	
6.	1957	-	број: 2937	-	
7.	2023	-	број 3047	-	
8.	2044	-	број: 2875, 2876, 2877	-	
9.	2057/1	-	број: 2882/1, 2, 3	-	
10.	2074	-	број: 2844/2	-	
11.	2189	-	број: 2824/1, 2823/2 2842/1, 2844/1, 2, 3	-	
12.	2136	-	број: 2828, 2827, 2830	-	
13.	2145	-	број: 2810, 2811/1	-	
14.	2146	-	2805, 2804, 2807/1	-	
15.	2147	-	број: 2795/1, 2802/2, 2805	-	
16.	2156	-	број: 2799/2, 2785/2, 2796/2	-	
17.	2164	-	2783/2, 2785/3, 2783/1	-	
18.	2170	-	{ 2770/1, 2, 2774/1, 2, 2776/1, 2	-	

19.	2204	ЦРВЕЛОБО ДОБЕ	2766/7	ЦРВЕЛОБО ДОБЕ
20.	2248	-11-	дво: 74, 75, 76, 80, 79 87, 88, 14, 2, 3, 81/8 86/2, 93/3, 4, 94/2 95/2, 103/2, 3, 104/3 108/3, 114/3, 4 118/1, 124/1, 2, 132/3 123/5, 130, 131 2765/2	ЦРВЕЛОБО ДОБЕ
21.	2275	ЦРВЕЛОБО ДОБЕ	116/1, 125/1	ЦРВЕЛОБО ДОБЕ
22.	2300	-11-	9, 10/1, 19/6, 18 17/1, 16/4, 28, 29/2, 1 31/2, 32/2, 33/4, 5, 4 34/1, 35/1, 36, 39 40/1, 2, 41/1, 2, 42/1, 2 43, 44/1, 2, 45, 46, 47, 48/1, 2, 49, 50 36/1, 34/2, 32/4	ЦРВЕЛОБО ДОБЕ
23.	2319	ЦРВЕЛОБО ДОБЕ	дво: 5/1, 6/1, 4, 7, 3 4/1, 3/3, 1	ЦРВЕЛОБО ДОБЕ
24.	2330	ЦРВЕЛОБО ДОБЕ	дво: 2/3, 2/1	ЦРВЕЛОБО ДОБЕ
25.	2331	-11-	дво: 2/1, 157, 160/1	-11-
26.	2375	-11-	дво: 1949, 1948/1	-11-
27.	2474	-11-	дво: 1922, 1919/2	-11-
28.	2763	-11-	дво: 1370, 1389	-11-
29.	2852	-11-	3048	-11-

Обрачун трошкова у складу са Одлуком о висини накнаде за кориштење података премјера и катастра некретнина и вршење услуга Републичке управе за геодетске и имовинско-правне послове ("Службени гласник Републике Српске", бр.34/98):

Ставке из одлуке чл.3.ст.2.тачка 6 ..... КМ \_\_\_\_\_

УКУПНО: КМ \_\_\_\_\_

Идентификовао:

*Ивоас*



За Шеф: *а*

*Ивоас*

Драгутин Амицић, дипл.инж.геод.

Република Српска  
 Републичка управа за геодетске  
 и имовинско-правне послове Бања Лука  
 ПОДРУЧНА ЈЕДИНИЦА БИЈЕЉИНА

Број: 211/952-117/09

Датум: 13.11.2009.

На основу члана 7. Закона о премјеру и катастру непокретности ("Сл.гласник Републике Српске", бр.55/03 ) и члана 14. Правилника о поступању у земљишно-књижним стварима ("Сл.гласник Републике Српске", бр.105/03 )

на захтјев ОИК -а

издаје се

**УВЈЕРЕЊЕ**  
 О ИЗВРШЕНОЈ ИДЕНТИФИКАЦИЈИ

Редни број	Катастарски подаци нови премјер		Грунтови подаци стари премјер		ПРИМЈЕДБА
	парцела	К.О.	парцела	К.О.	
30	2853	ИДВЕЛОВО ЛОКЕ	2849/1	ИДВЕЛОВО ЛОКЕ	
31	2854	-11-	2849/1	-11-	
32	2855	-11-	2825/1,2	-11-	
33	2856	-11-	2826/1,2	-11-	
34	2859	-11-	6/2	-11-	
35	2860	-11-	6/2	-11-	
36	2861	-11-	6/2	-11-	
37	2866	-11-	5/1,5,3, 3/1,2	БАТКОВИЋ	
38	5646/2	-11-	КОМАСАЦИЈА		

Обрачун трошкова у складу са Одлуком о висини накнаде за кориштење података премјера и катастра некретнина и вршење услуга Републичке управе за геодетске и имовинско-правне послове ("Службени гласник Републике Српске", бр.34/98):

Ставке из одлуке чл.3.ст.2.тачка б ..... КМ 38 x 7.00

УКУПНО: КМ 266,00

Идентификовао:

Миша



Шеф: а

Миша С.

Драгутин Амицић, дипл.инж.геод.

ORGAN KOJI VODI JAVNU EVIDENCIJU (naziv, sjedište, kontakt-podaci, ovlašteno službeno lice):

Г.Г. БУДЕНОВА

Rbr.	PODACI O NEKRETNINAMA (prema posljednjem stanju u katastru)		
1.	NAZIV POLITIČKE OPŠTINE / OPĆINE	БУДЕНОВА	
2.	NAZIV KATASTARSKE OPŠTINE / OPĆINE	УПРЕНОБО ДОКЕ	
3.	BROJ POSJEDOVNOG LISTA	170	
4.	BROJ KATASTARSKE PARCELE (stari i novi premjer)	NOVI OPERAT	1151, 1896, 1946, 1947, 1956, 1957, 2023, 2044, 2057/4 2074, 2129, 2136, 2145, 2146, 2147, 2156, 2164, 2170 2204, 2248, 2275, 2300, 2319, 2330, 2334, 2375, 2474 2763, 2852, 2853, 2854, 2855, 2856, 2859, 2860, 2864, 2866, 2866/2
		STARI OPERAT	ДОКТАК - УДЕНОВАЦИ
5.	OZNAKA PARCELE	КАНАКЕ, КУМЛЕ, КУБЕ, ПУВАК, ПУТ	
6.	POVRSINA PARCELE	952.525	
7.	PODACI O POSJEDNIKU (1 dio posjeda)	А.Е. БОДНА ЗАСТАВУА БОДОПОВЕРА	
8.	OSTALE NAPOMENE	+ 02/2008, ПУСТАКИ КУГ 02/08 67. П: 952.1-333/08 04: 04.08-2008 + 02/2008, УДЕНОВАКА № К.У. 2007/3 67. П: 1915/07 04: 29.08-1908	